

ИЛЮСТРАЦИИ

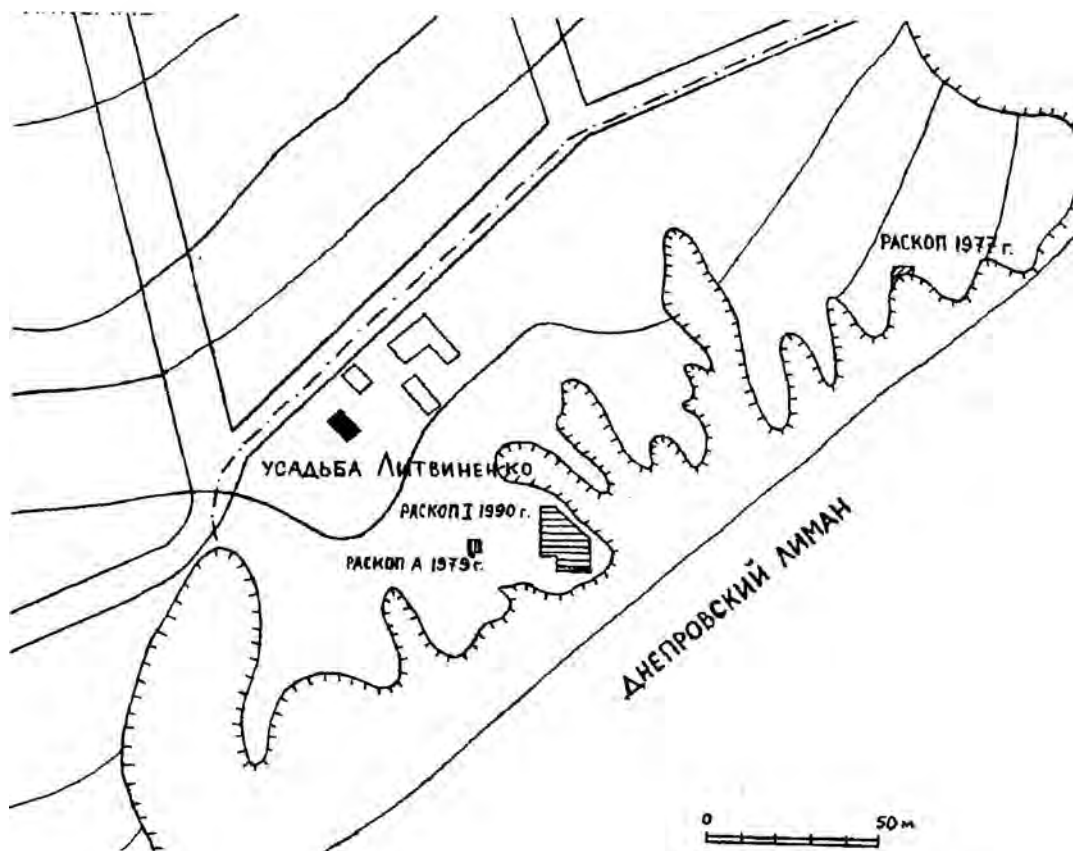


Рис. 1. План поселения "Усадьба Литвиненко" (снят М.М.Иевлевым в 1990 г.).

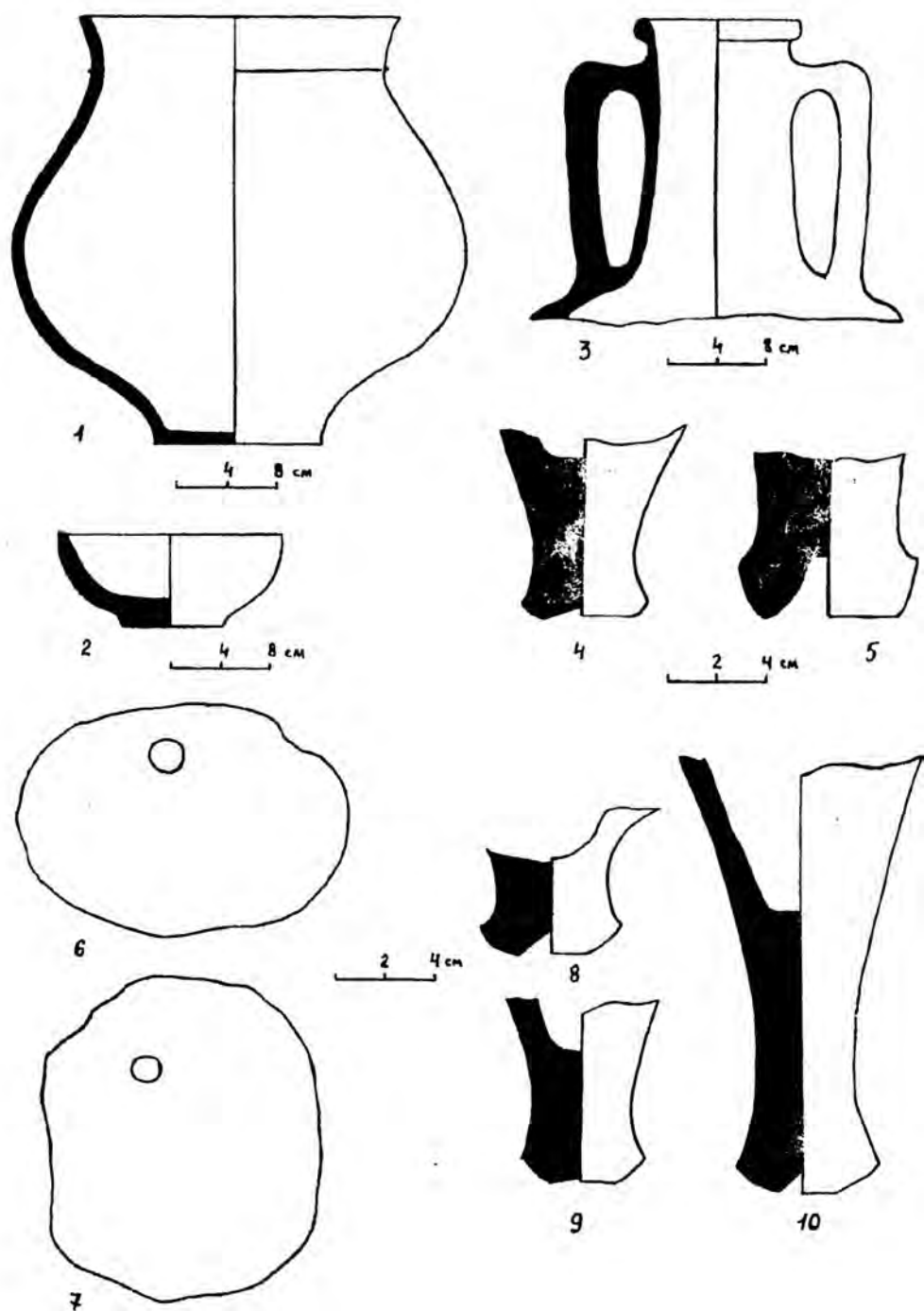


Рис. 2. Вещевой материал разведок А.П.Манцевич; 1-7 - шурф "в"; 8 - подъемный материал; 9 - шурф "е"; 10 - пункт "б".

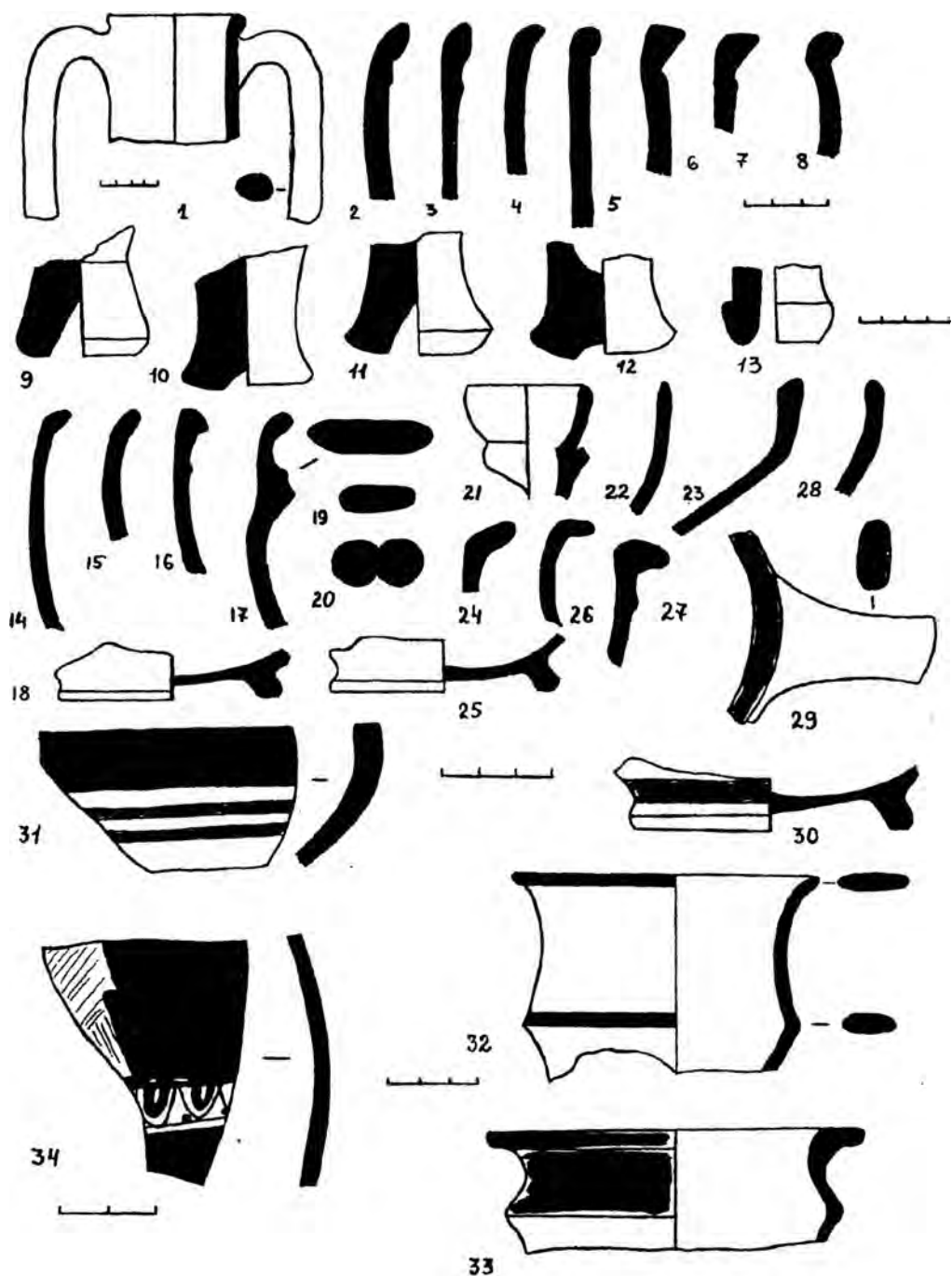


Рис. 3. Вещевой материал из раскопа М.И.Абикуловой 1977 г.; 1-13 - фрагменты амфор; 14-23, 32 - фрагменты сероглиняных сосудов; 24-31,33 - фрагменты красноглиняных сосудов; 34 - фрагмент чернолакового краснофигурного сосуда.

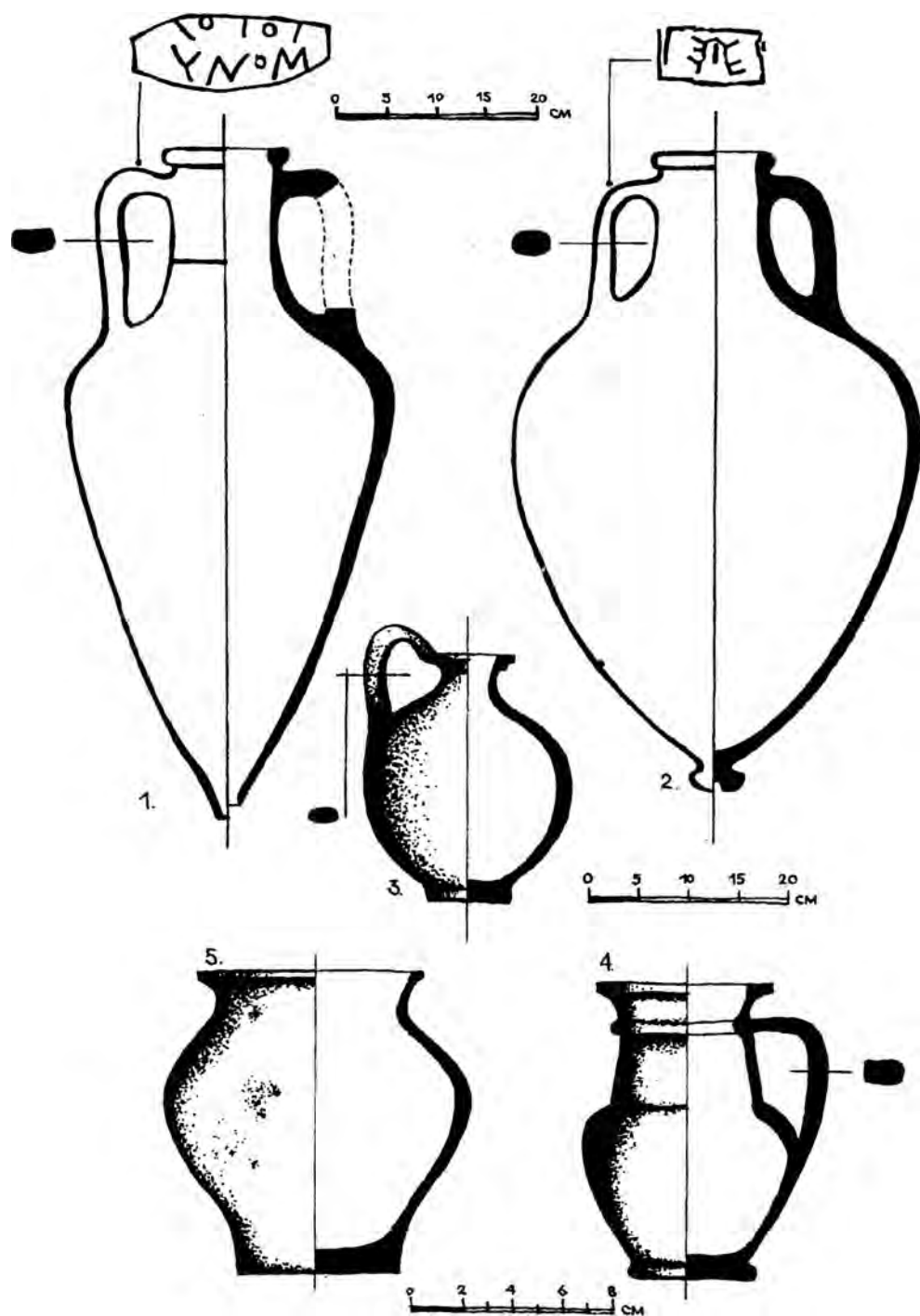


Рис. 4. Керамика из раскопа А 1979 г.; 1-2 - амфоры, 3-4 - сероглиняная, 5 - лепные сосуды.

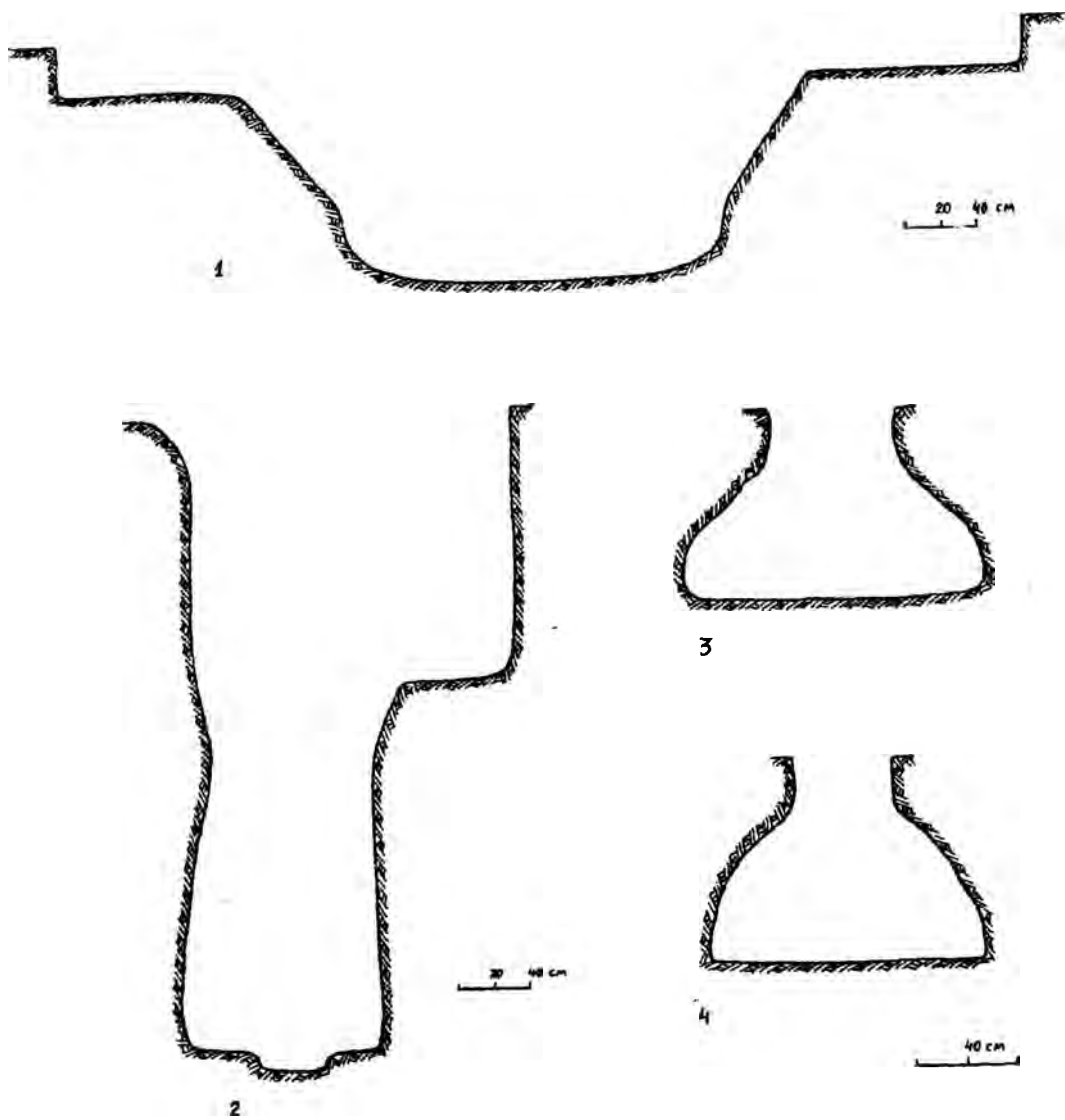


Рис. 5. Раскоп I. Профили строительных сооружений.

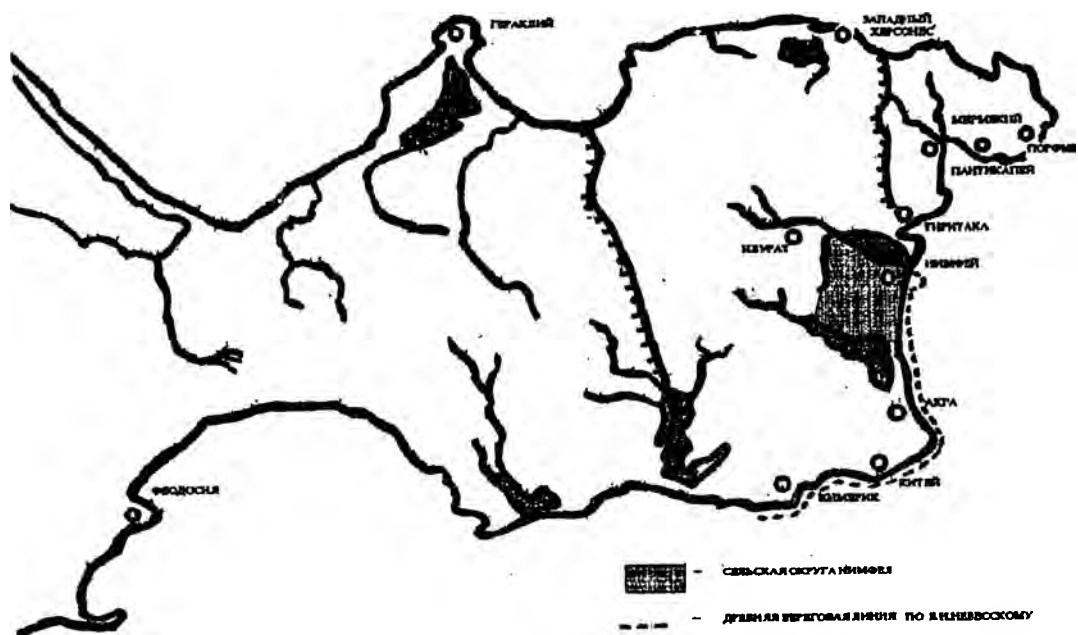


Рис. 1. Карта Восточного Крыма с указанием античных городов.



Рис. 2а. Сельская округа Нимфея. Космическая съемка.

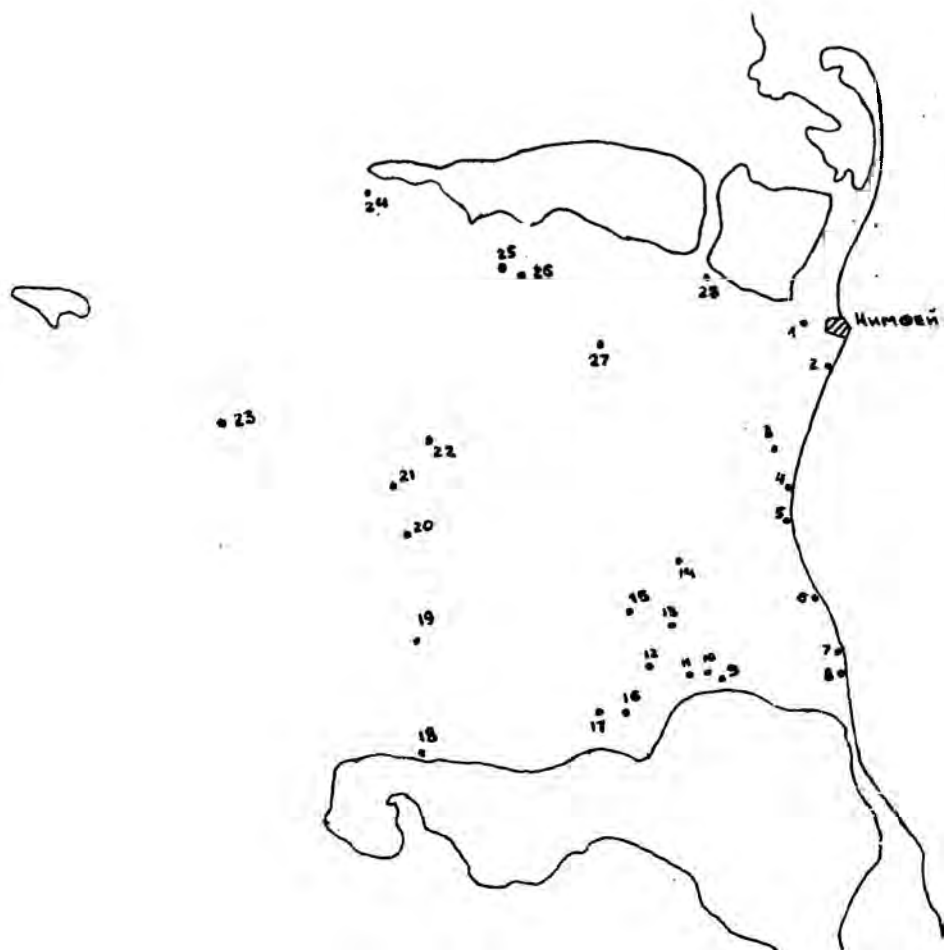


Рис. 26. Сельская округа Нимфея. Схема расположения памятников на космической съемке: 1 - Эльтиген Западное; 2 - Эльтиген; 3 - Героевка-6; 4 - Героевка-4; 5 - Героевка-3; 6 - Героевка-2; 7 - Героевка-1; 8 - Героевка-5; 9 - Тобечик-1; 10 - Тобечик-2; 11 - Тобечик-3; 12 - Тобечик-4; 13 - Тобечик-5; 14 - Тобечик-6; 15 - Тобечик-7; 16 - Тобечик-8; 17 - Тобечик-9; 18 - Огоньки; 19 - Огоньки-2; 20 - Огоньки-3; 21 - Огоньки-4; 22 - Огоньки-5; 23 - Чурбашский маяк; 24 - Чурбаш-1; 25 - Чурбашское; 26 - Чурбаш-Цитадель; 27 - Южно-Чурбашское; 28 - Нижне-Чурбашское.

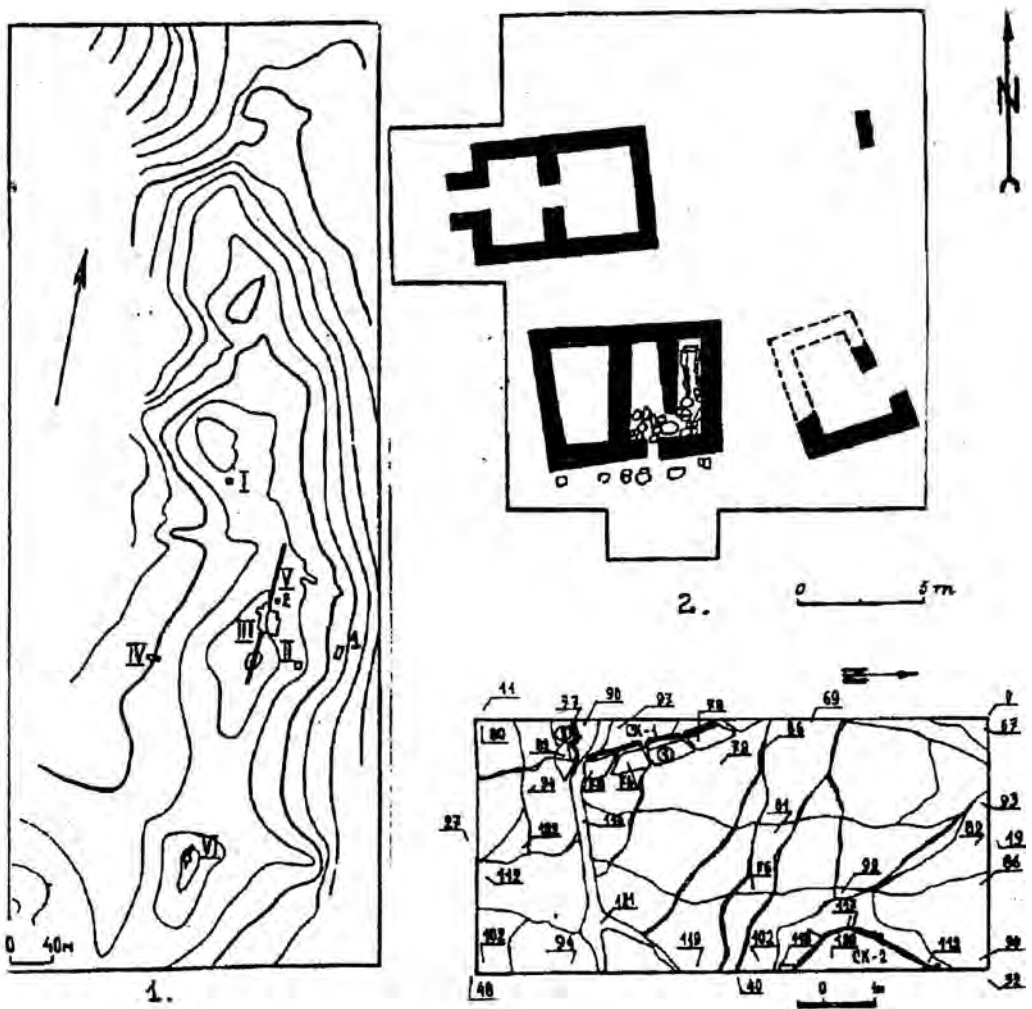


Рис. 3. Поселение Южно-Чурбашское.

1 - топографический план (I-IV - раскопы 1963-64 гг; 1-2 - шурфы 1994 г.); 2 - остатки домов на раскопе III ; 3 - остатки построек в шурфе № 1.

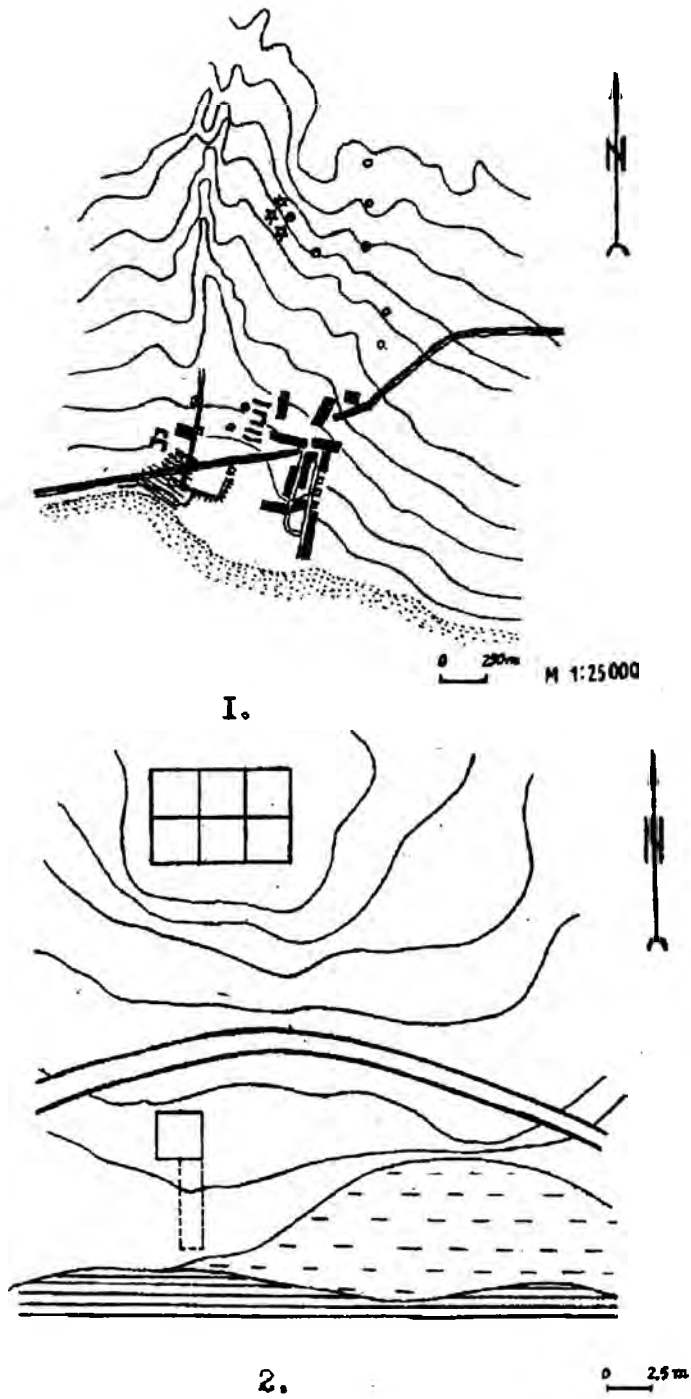


Рис. 4. Поселение Огоньки.
 1 - топографический план; 2 - раскопы Д. С. Кирилина.

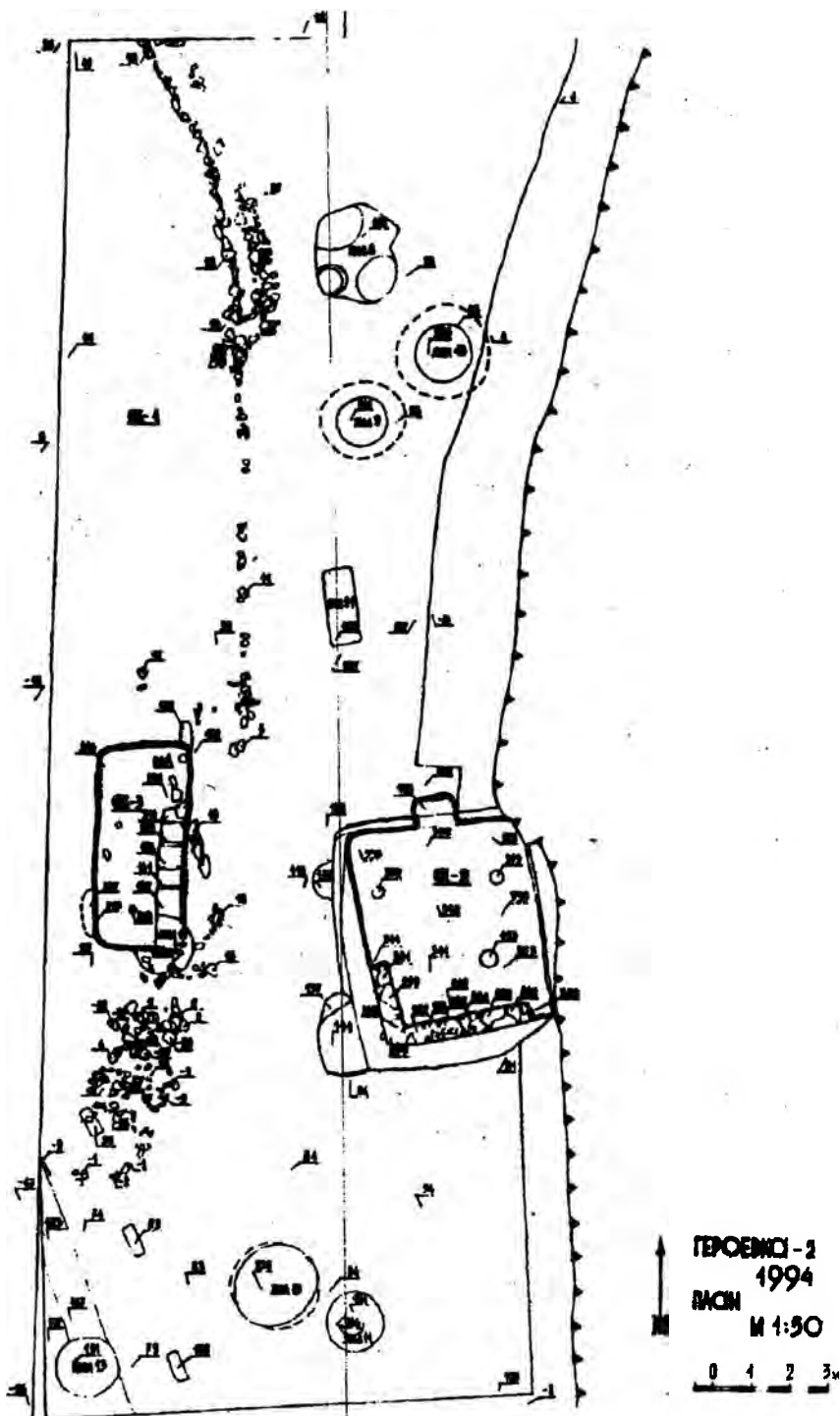


Рис. 5. Поселение Героевка-2. Землянки IV в. до н.э.

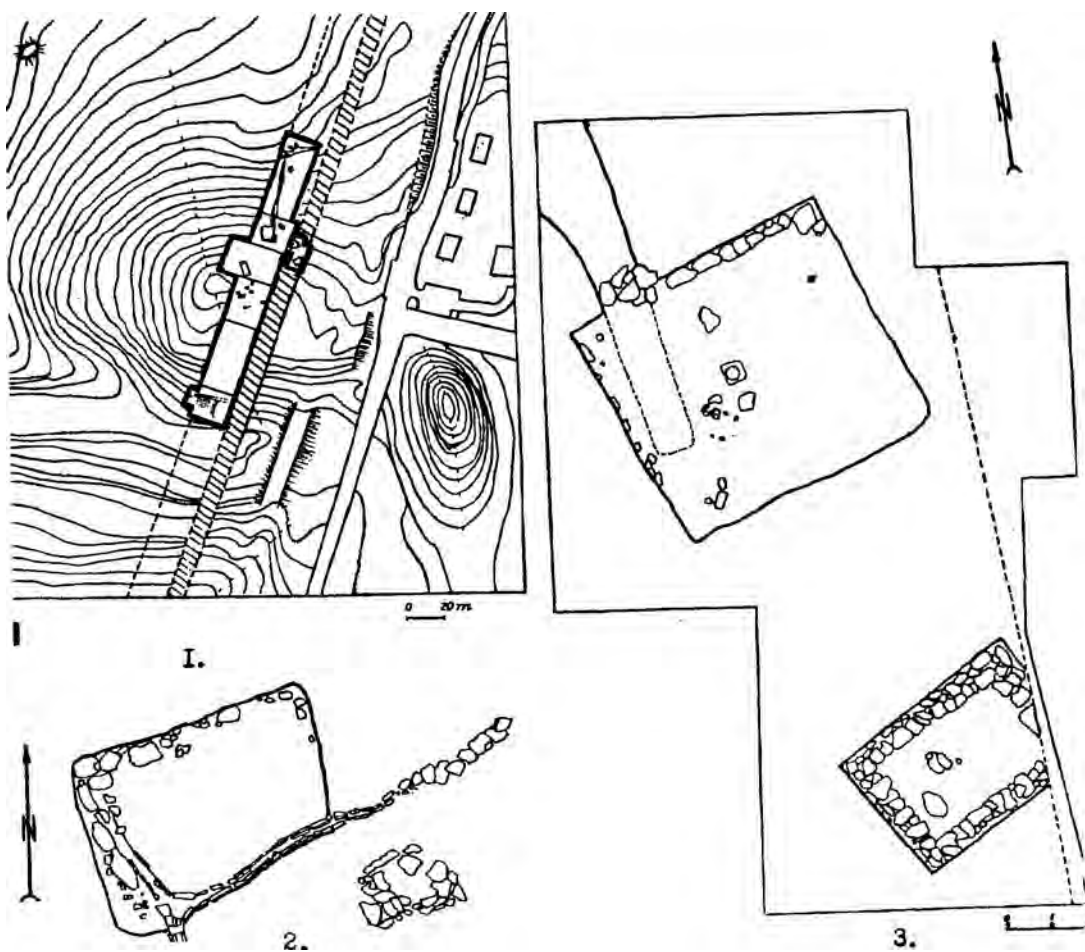


Рис. 6. Поселение Госпиталь.

1 - раскопанные участки 1989-1991 гг.; 2 - хозяйственная землянка; 3 - комплекс землянок.

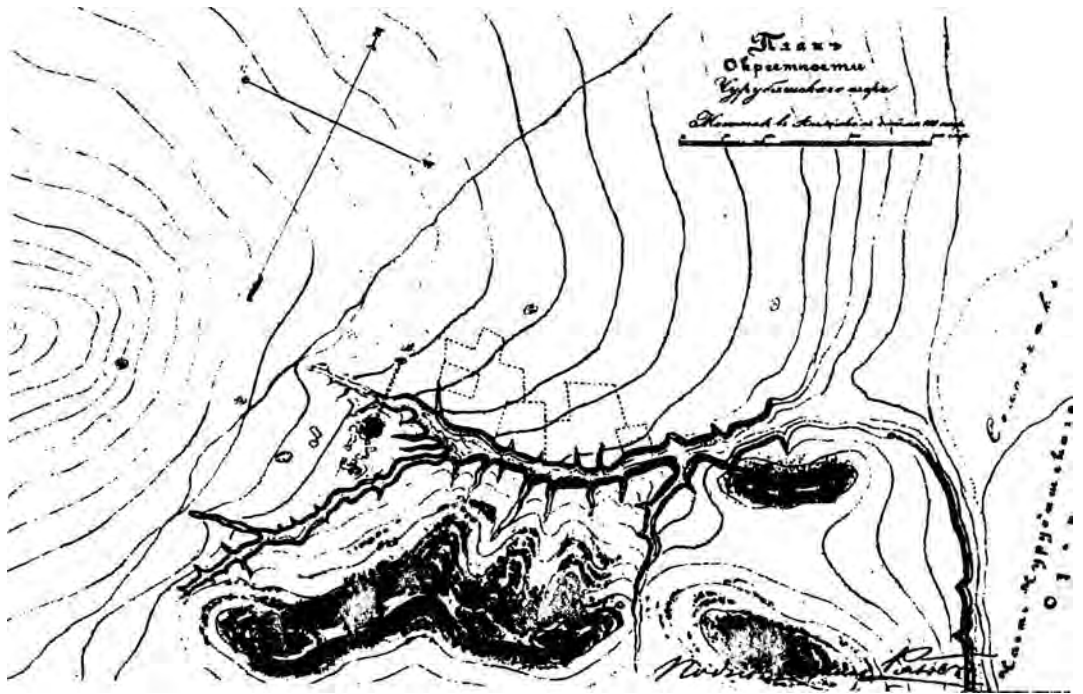


Рис. 7. План Рябова окрестностей Чурбашского озера.

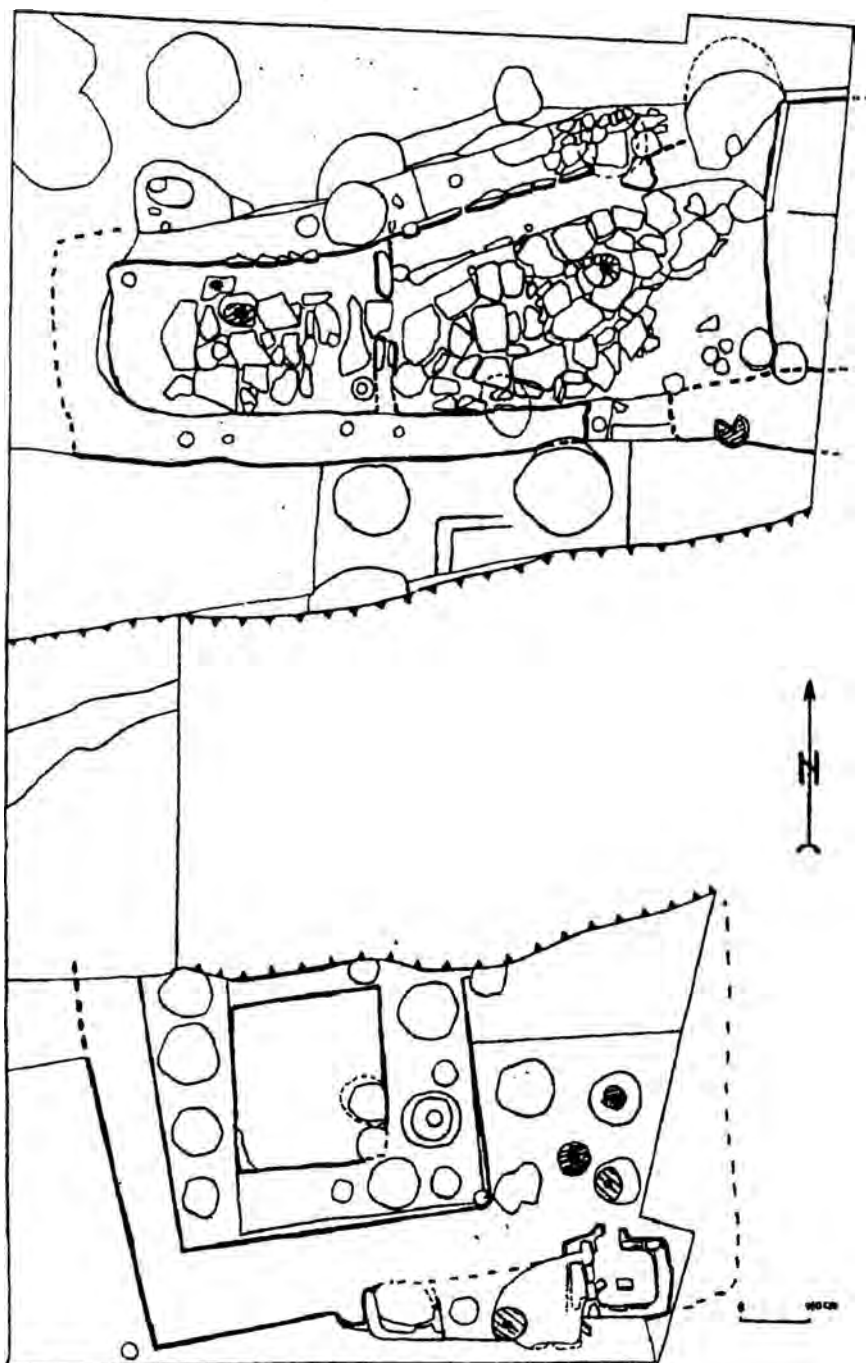


Рис. 8. Поселение Героевка-2. Усадьба IV-VI вв. н.э.

Е. А. Катюшин. "Курганный могильник I в. до н.э. - II в. н.э. в окрестностях Феодосии"

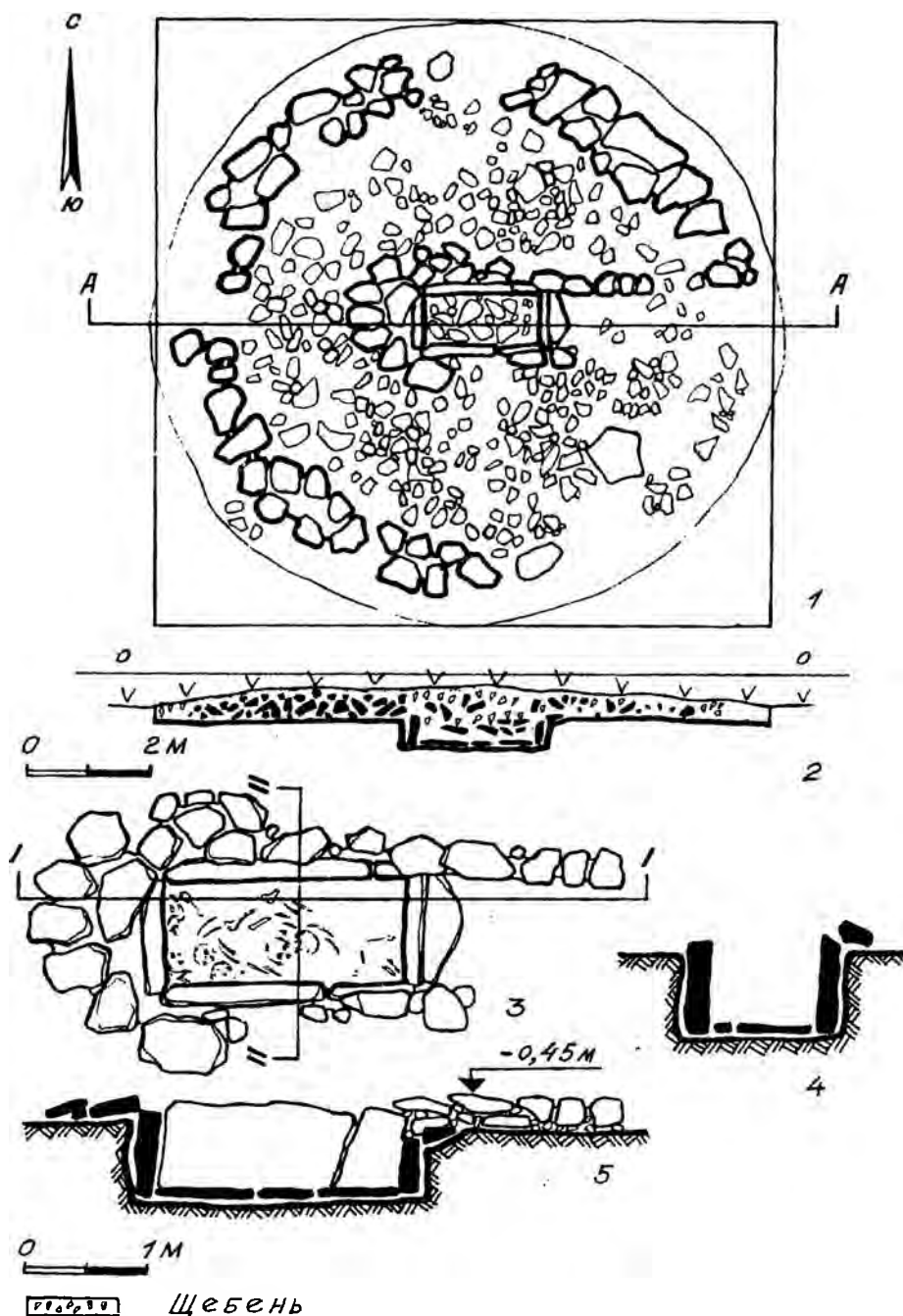


Рис. 1. Курган №2. 1 - план, 2 - разрез А-А, 3 - погребальная камера, 4 - разрез камеры II-II, 5 - разрез камеры I-I.



Рис. 2. Кромлех кургана №2.

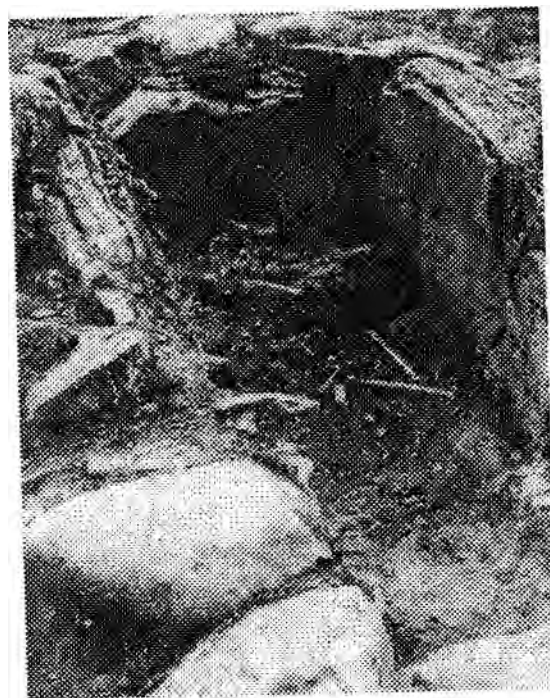


Рис. 3. Погребальная камера в кургане №2.

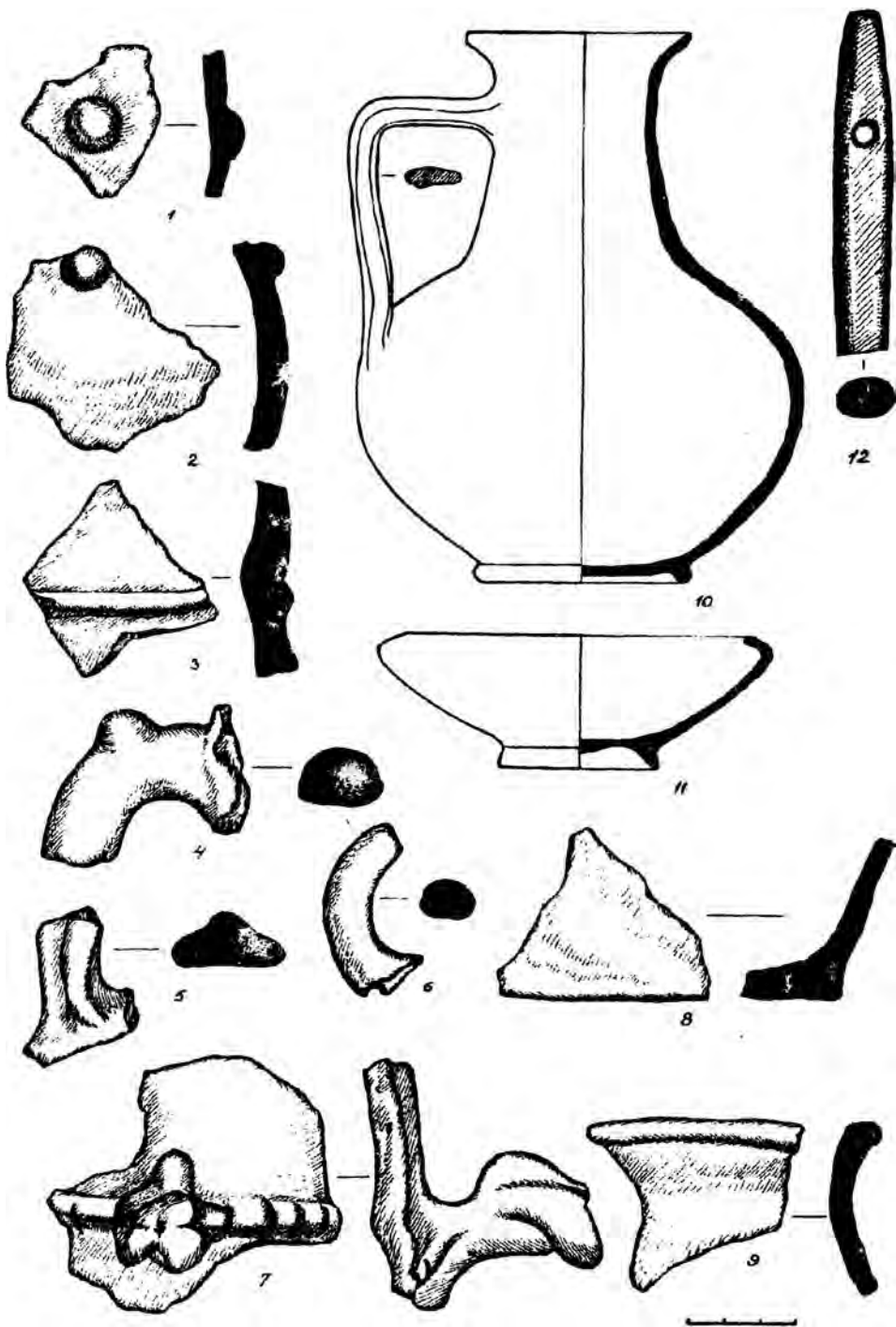


Рис. 4. Находки из кургана №2.

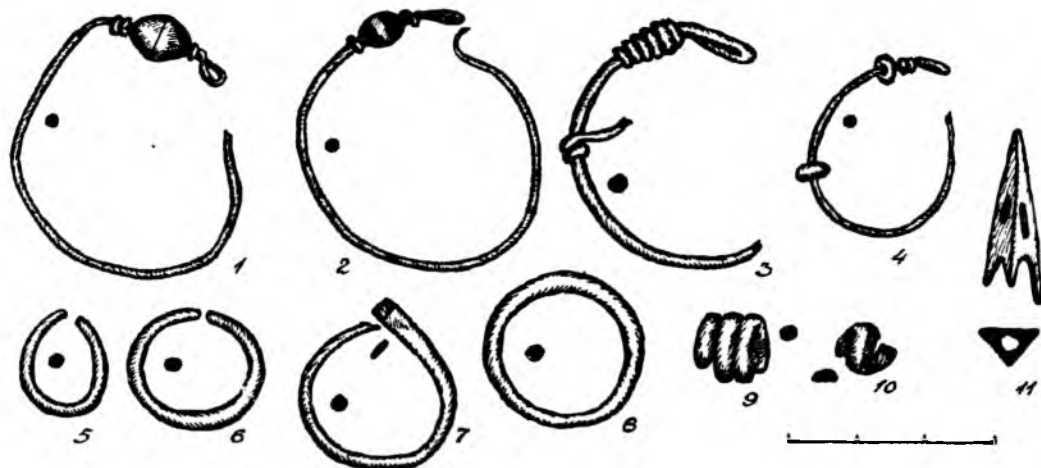
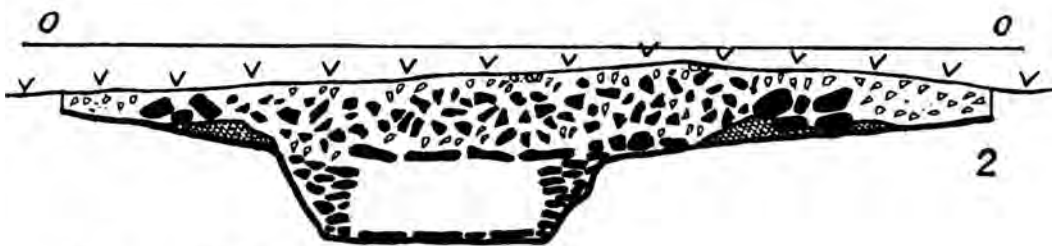
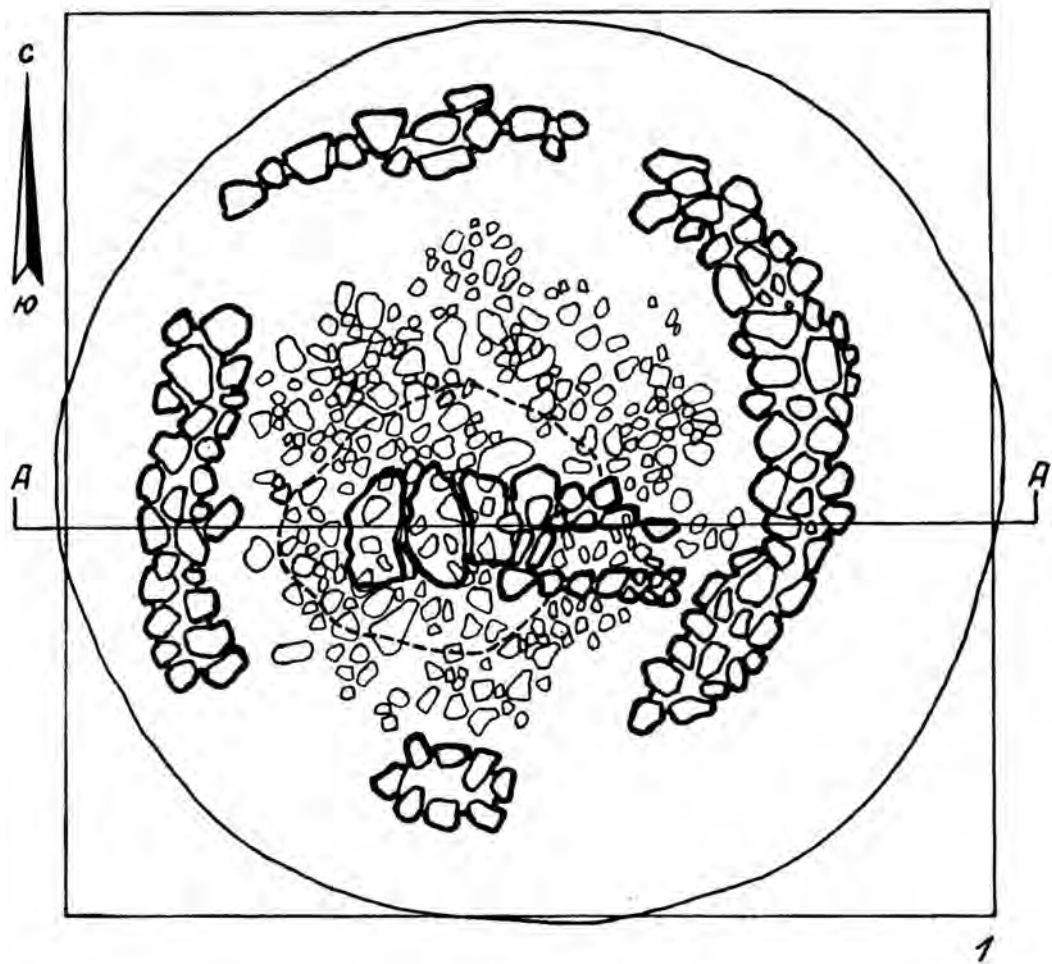


Рис. 5. Инвентарь из погребальной камеры в кургане №2.



Рис. 6. Бусы из погребальной камеры в кургане №2.



0 2 м

 **ВЫБРОС**

 **ЩЕБЕНЬ**

Рис. 7. Курган №3. 1 - план, 2 - разрез А-А.

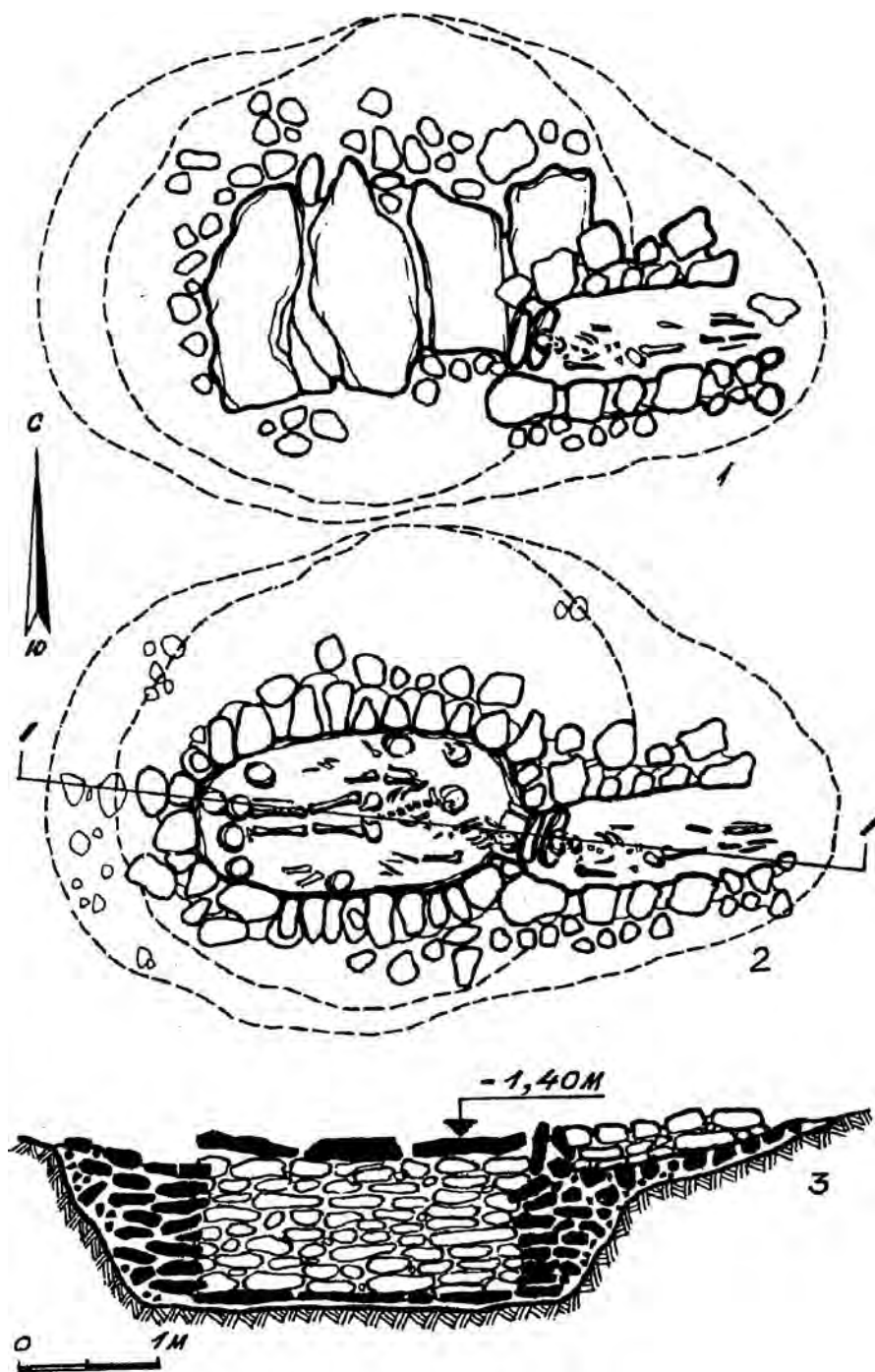


Рис. 8. Курган №3. 1 - план перекрытия склепа, 2 - план погребальной камеры, 3 - разрез погребальной камеры I-I.



Рис. 9. Кольцевая ограда и панцирь кургана №3.



Рис. 10. Погребения в склепе кургана №3.

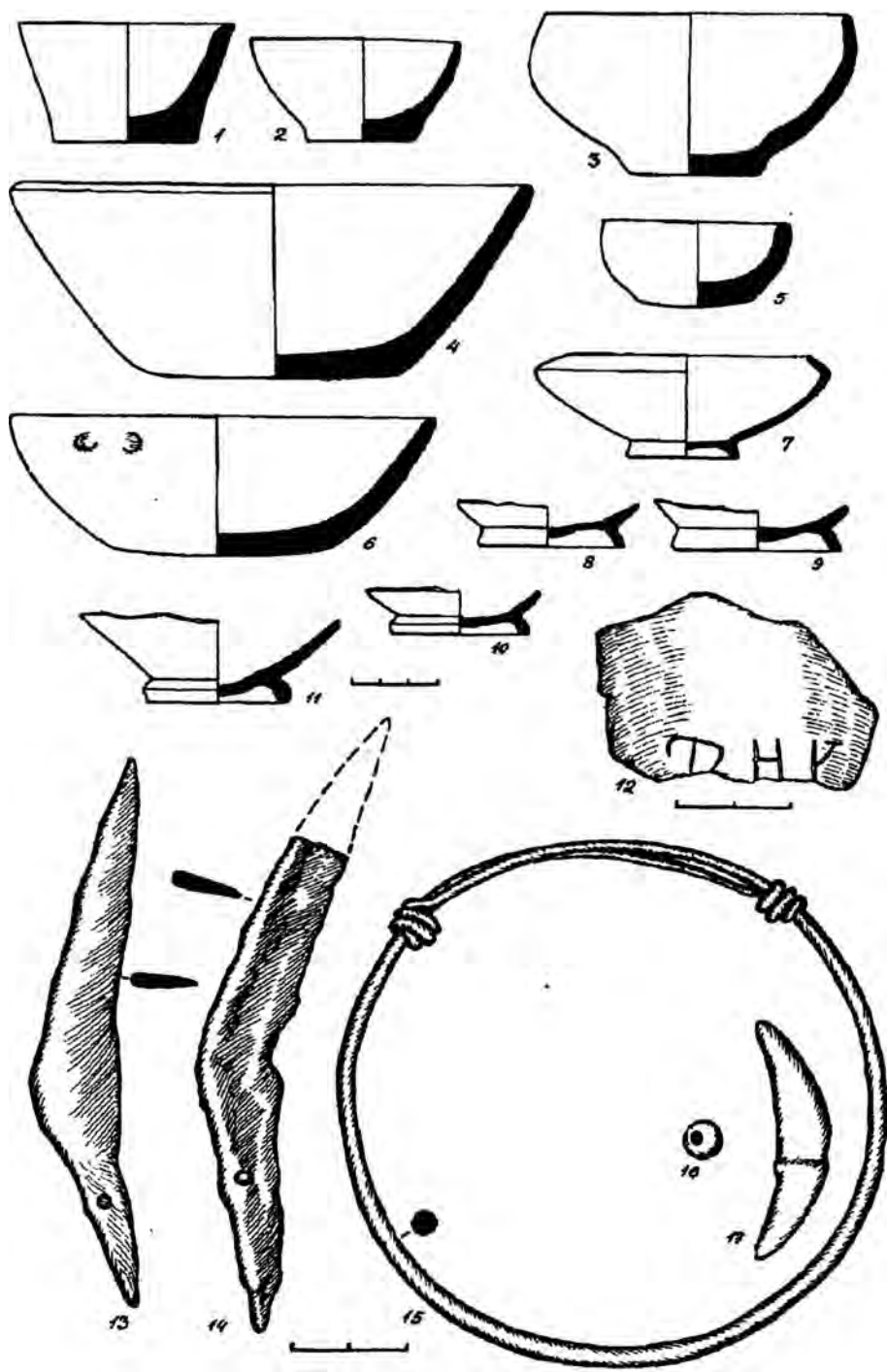


Рис. 11. Погребальный инвентарь из кургана №3.

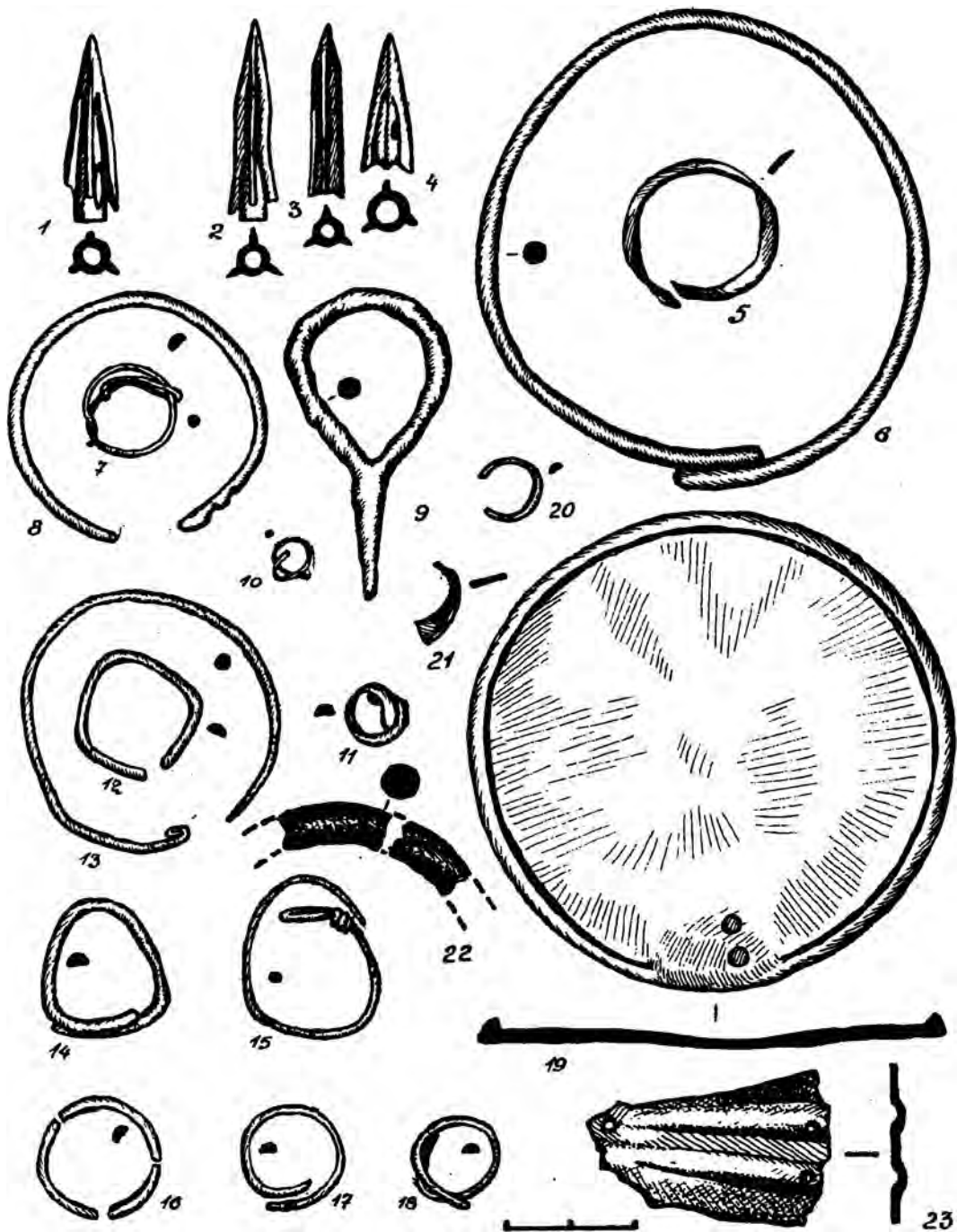


Рис. 12. Погребальный инвентарь из кургана №3.

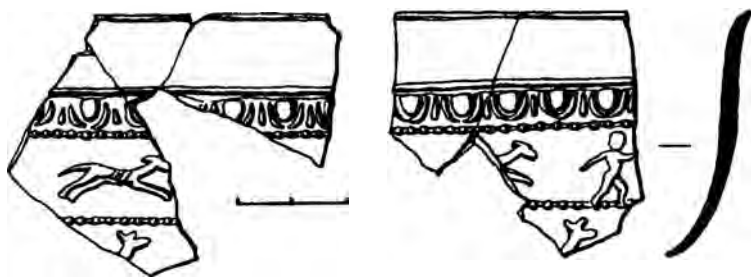


Рис. 13. Фрагменты “мегарской” чаши из склепа в кургане №3.



Рис. 14. Бусы из склепа в кургане №3.

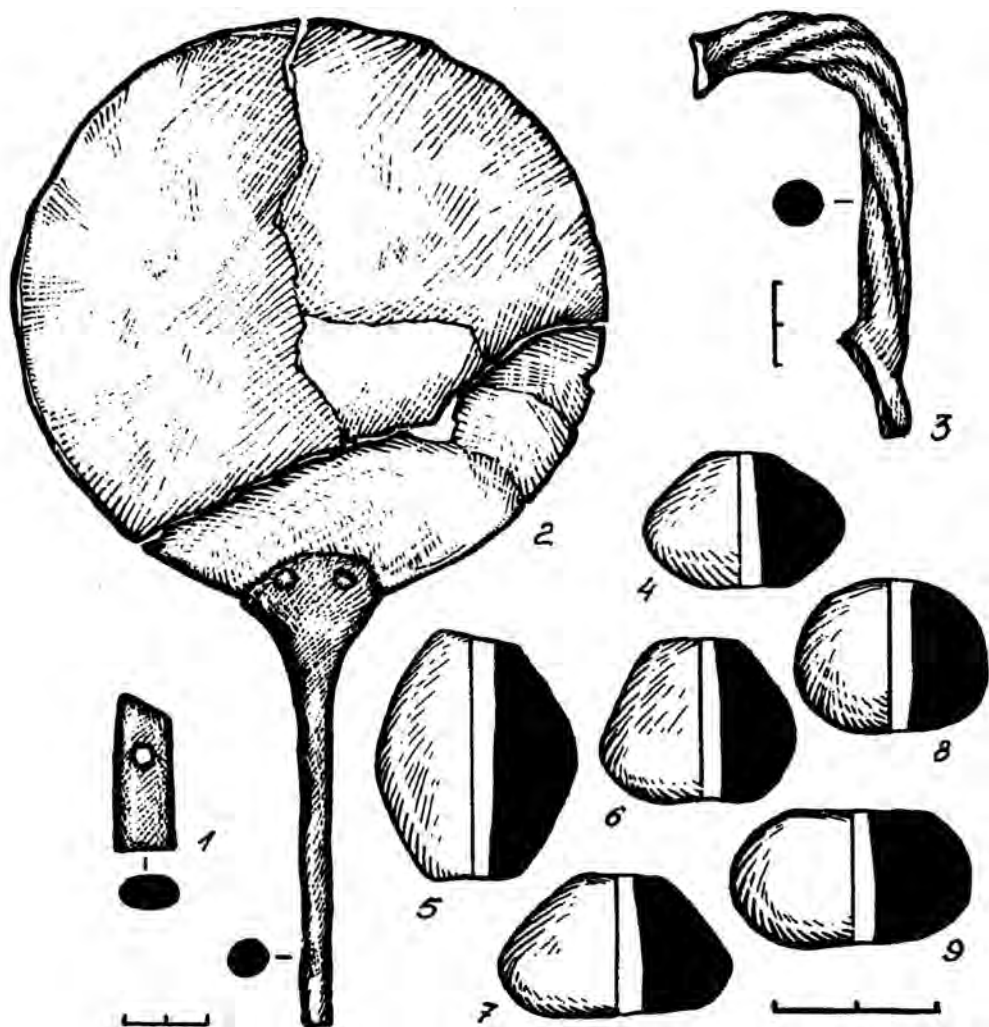


Рис. 15. Погребальный инвентарь из кургана №3.

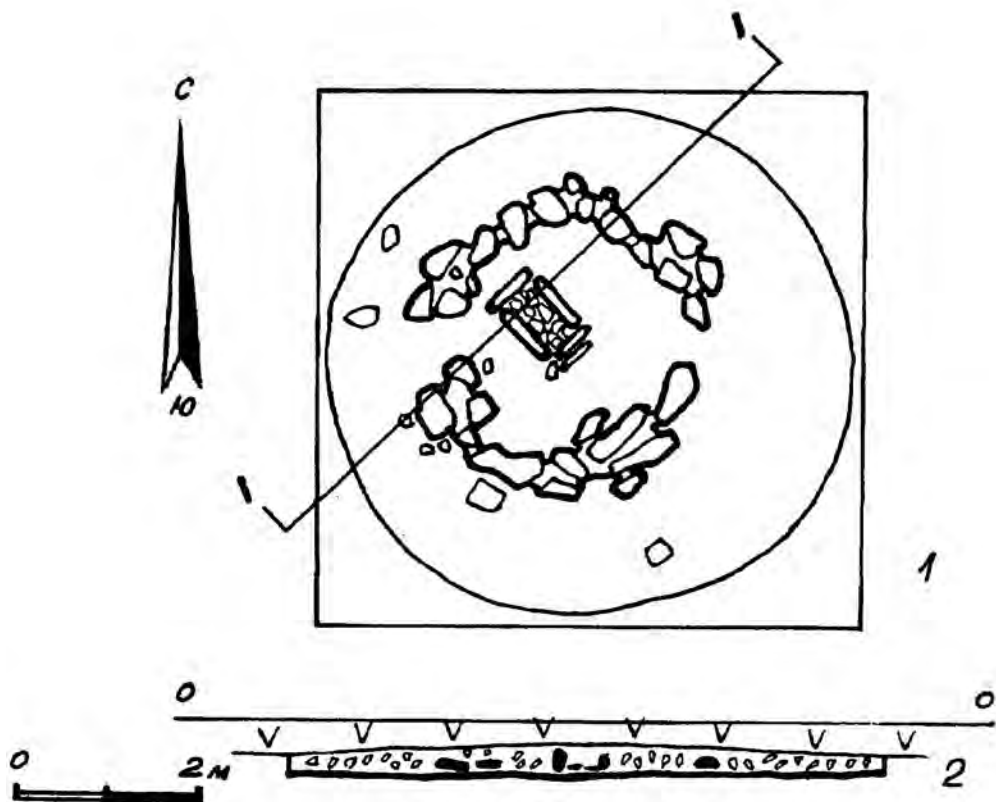


Рис. 16. Курган №4. 1 - план, 2 - разрез I-I.



Рис. 17. Каменный ящик в кургане №4.

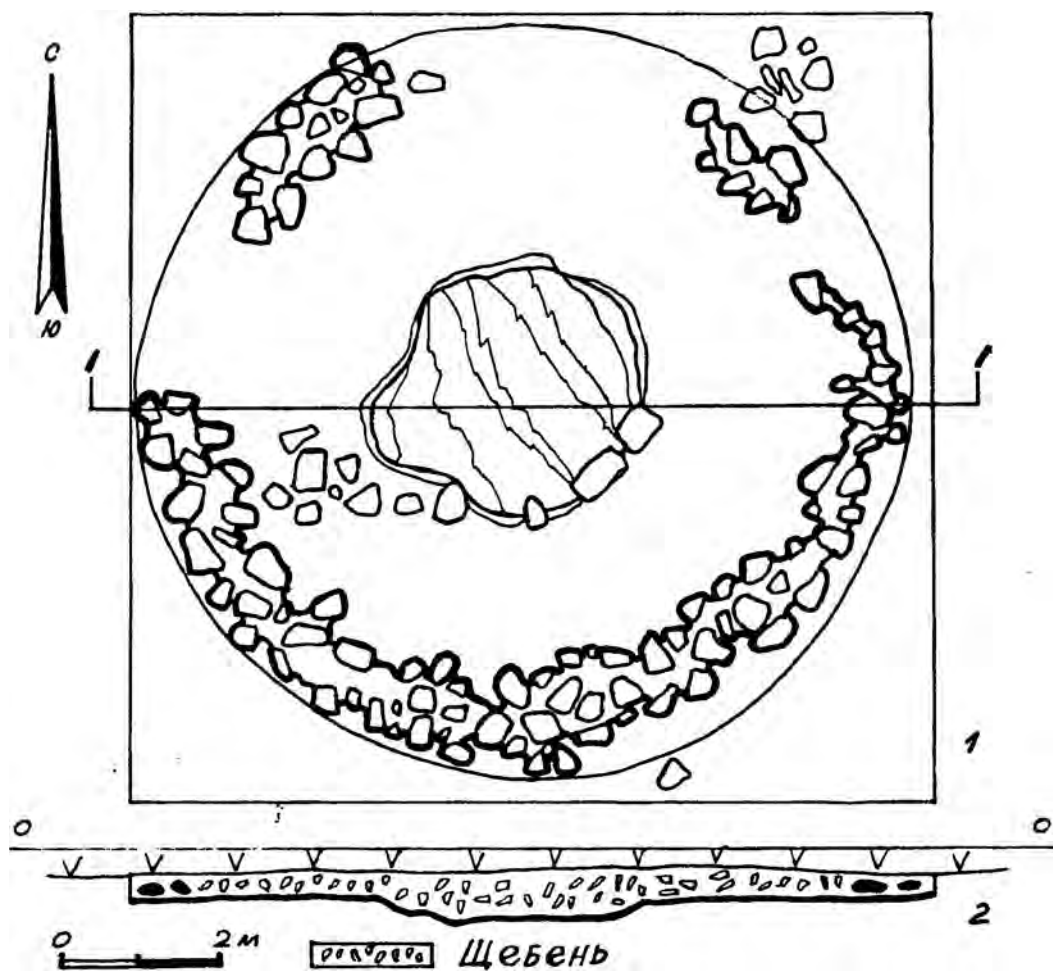


Рис. 18. Курган №5. 1 - план, 2 - разрез I-I.



Рис. 1. Известняковый рельеф из усадьбы №93 хоры Херсонеса.



Рис. 2. Фракийский вогивный рельеф с изображением Зевса и Геры.

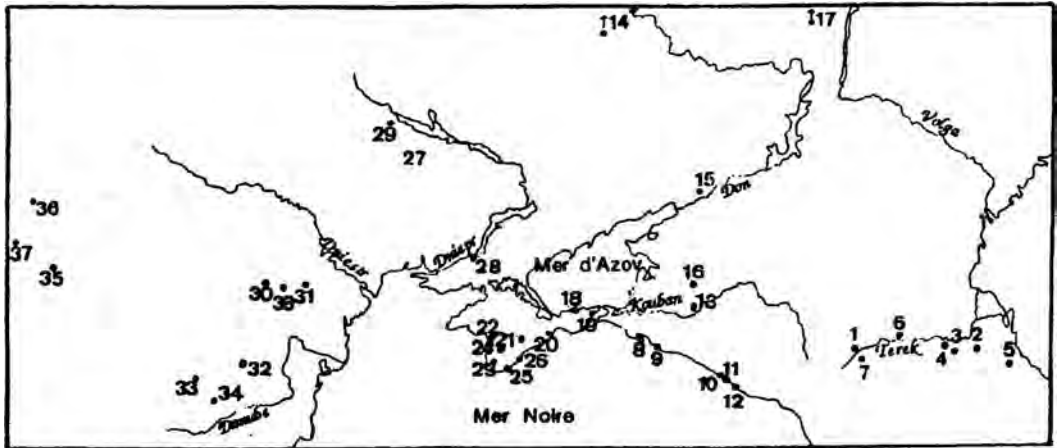
**В. А. Сидоренко. “Фрагмент декрета римского времени
из средневековой базилики под Мангупом”**



Рис. 1. Фрагмент декрета из средневековой базилики под Мангупом.

Vanessa Sov vault. "A propos de l'origine et de la diffusion des poignards et epees a encoches (IVe-VIe s.)"

Ванесса Суну. "О происхождении и распространении мечей и кинжалов с вырезом у рукояти (IV-VII вв.)"



CARTE 1 : REPARTITION DES SITES

- | | | |
|-----------------------|------------------------------|---------------------------|
| 1- Kishpek | 18- Zamorskoe | 30- Iasi-Nikolina |
| 2- Lekhtch-Kort | 19- Kertch | 31- Boudechti |
| 3- Haratchoi | 20- Thaodosia | 32- Pietroasele |
| 4- Tchernorietchie | 21- Ozernoe | 33- Micla |
| 5- Boichoï Boulnakski | 22- Killien-Balka | 34- Draganesti-Olt |
| 6- Mozdok | 23- Droujnoe | 35- Csongrad |
| 7- Volny-Aoul | 24- Inkerman | 36- Jaszbereny-Szólodülo |
| 8- Diurso | 25- Aj-Todor | 37- Keszthely-Fenekpuszta |
| 9- Borisovo | 26- Loutchistoe | 38- Roud |
| 10- Agol Karpovka | 27- Pastyrskoe | |
| 11- Sopino | 28- Kamienskie Koutchougouri | |
| 12- Touapse | 29- Flerkovka | |
| 13- Pachkovski | | |
| 14- Krasivaïa Mietcha | | |
| 15- Novotcherkask | | |
| 16- Novokorsunskafa | | |
| 17- Rojdestvenskoe | | |

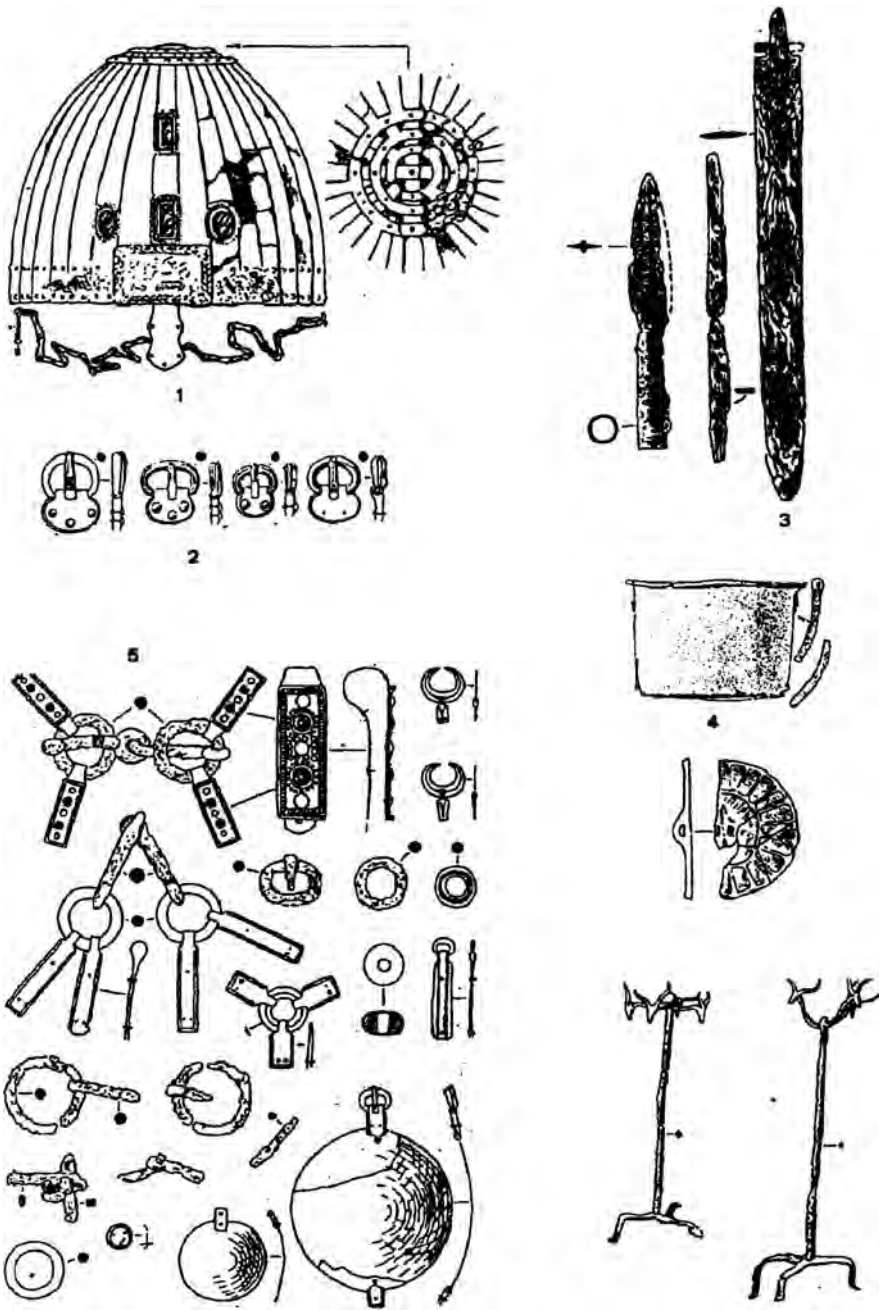


Fig. 1. La tombe de Kishpek: 1- casque à lamelles, bronze, cornalines; 2 - série de plaques-boucles du type Keller A; 3 - un fer de lance, un glaive à deux encoches; 4 - chaudron dérivé du type Hemmor; 5 - éléments de harnachement du style polychrome "pré-hunnique" (d'après R.Z.Betrozov, 1987, fig. III, IV, V, VI, VII, VIII; sans échelle).

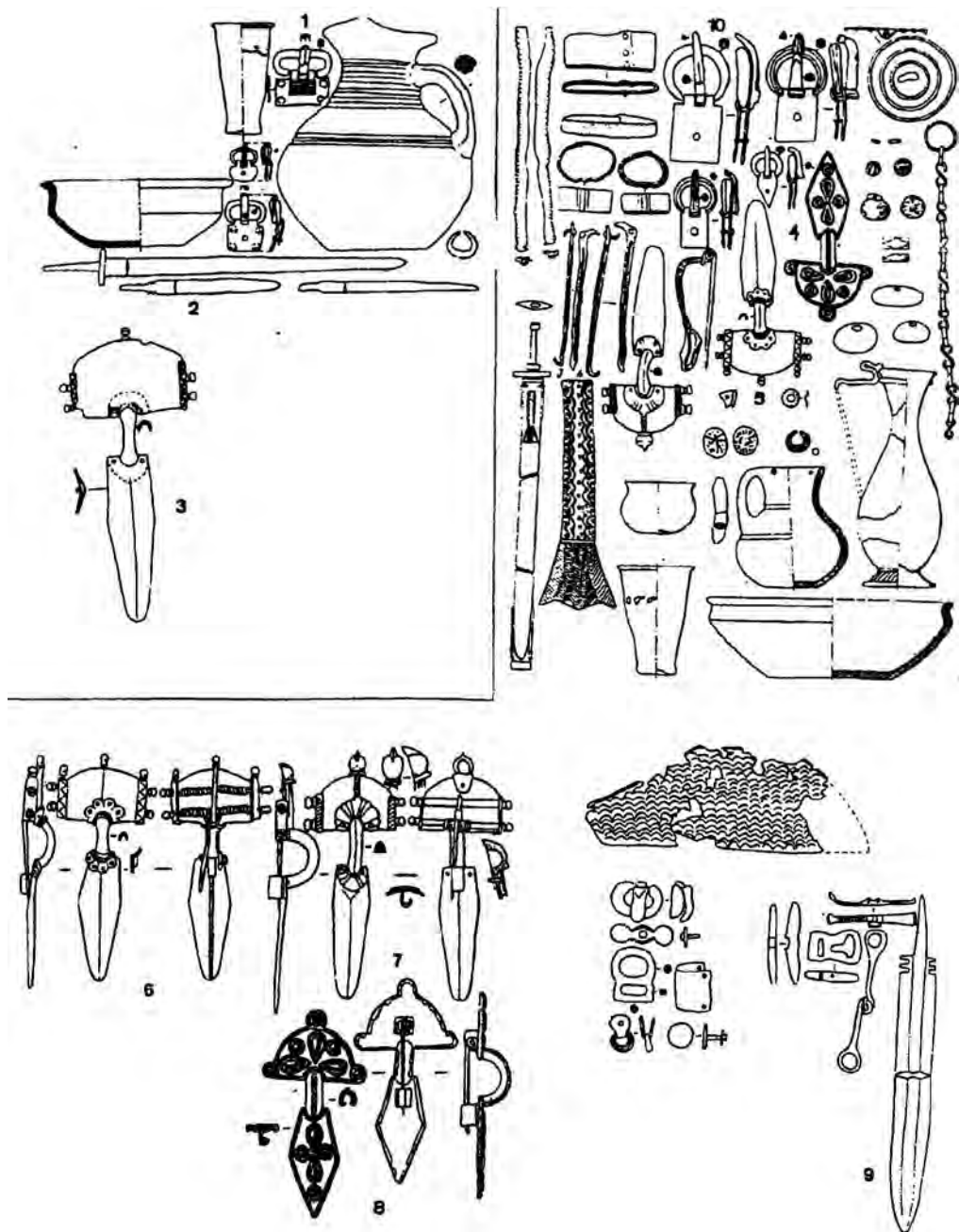


Fig. 2. Nécropole de Diurso. Les tombes n°291, 300 De 1 à 3 mobilier de la tombe n°291: 1 - plaque-boucle en bronze; 2 - poignard à quatre encoches; 3 - fibule en tôle d'argent du type danubien. De 4 à 10 mobilier de la tombe n°300: 4 - fibule du style polychrome de type caucasien local; 5 - fibule en tôle d'argent dérivée du type Smolin; 6, 7, 8 - détails des fibules; 9 - poignard à quatre encoches; 10 - plaque-boucle (d'après A.V.Dmitriev, 1979, p.52-57; sans échelle).

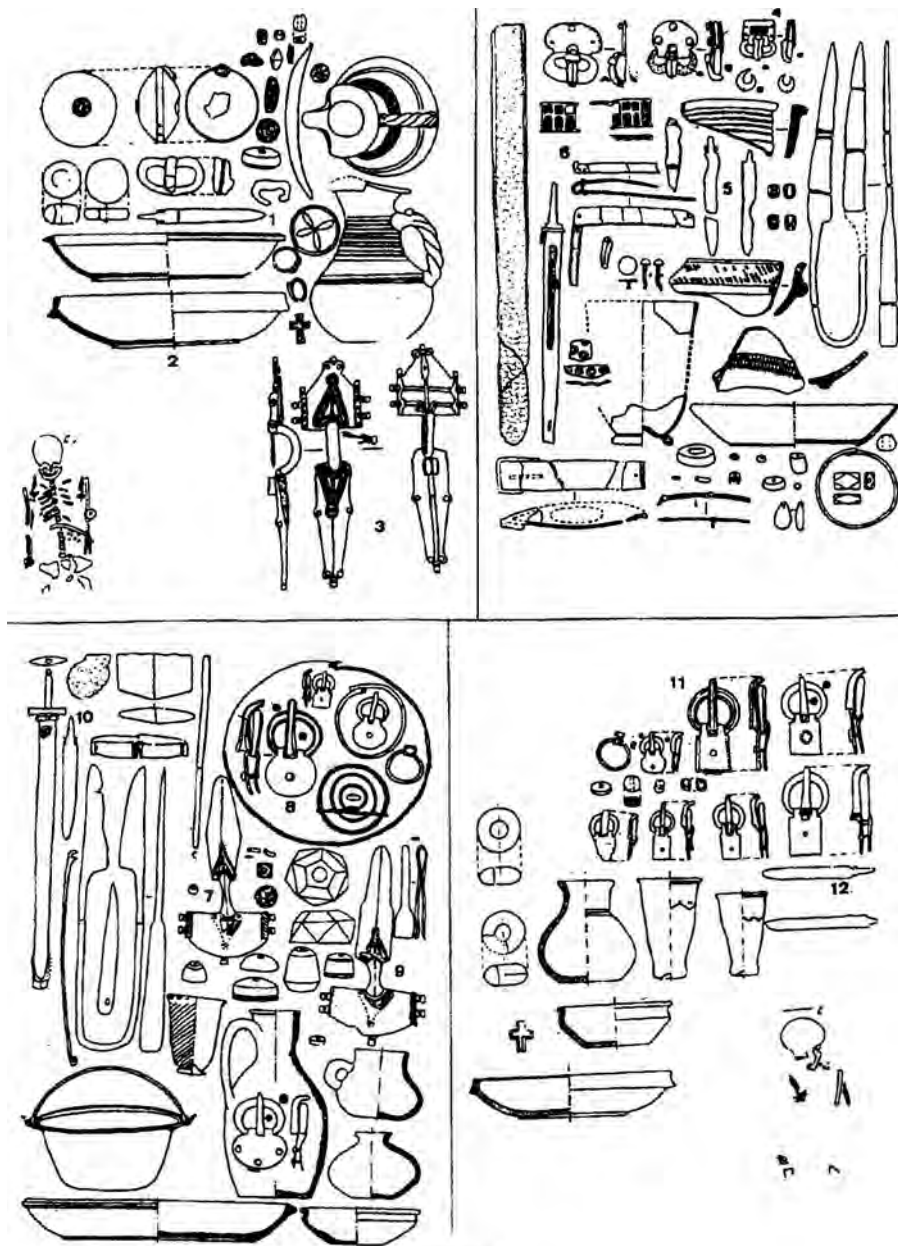


FIGURE 3

Fig. 3. Nécropole de Diurso. Les tombes n°420, 479, 500, 517. De 1 à 3 mobilier de la tombe n°420: 1 - poignard à quatre encoches; 2 - jatte en céramique sigillée du type "Hayes 62"; 3 - fibule du type Kosino. De 4 à 6 mobilier de la tombe n°479: 4 - plaque-boucle; 5 - poignard à quatre encoches; 6 - appliques du fourreau de l'épée. De 7 à 10 mobilier de la tombe n°500: 7 - fibule dérivée du type Kosino; 8 - plaque-boucle; 9 - fibule avec échancrures latérales; 10 - poignard à quatre encoches. De 11 à 12: mobilier de la tombe n°517: 11 - plaques-boucles; 12 - poignard à deux encoches (d'après A.V.Dmitriev, 1987, p.52-57; sans échelle).

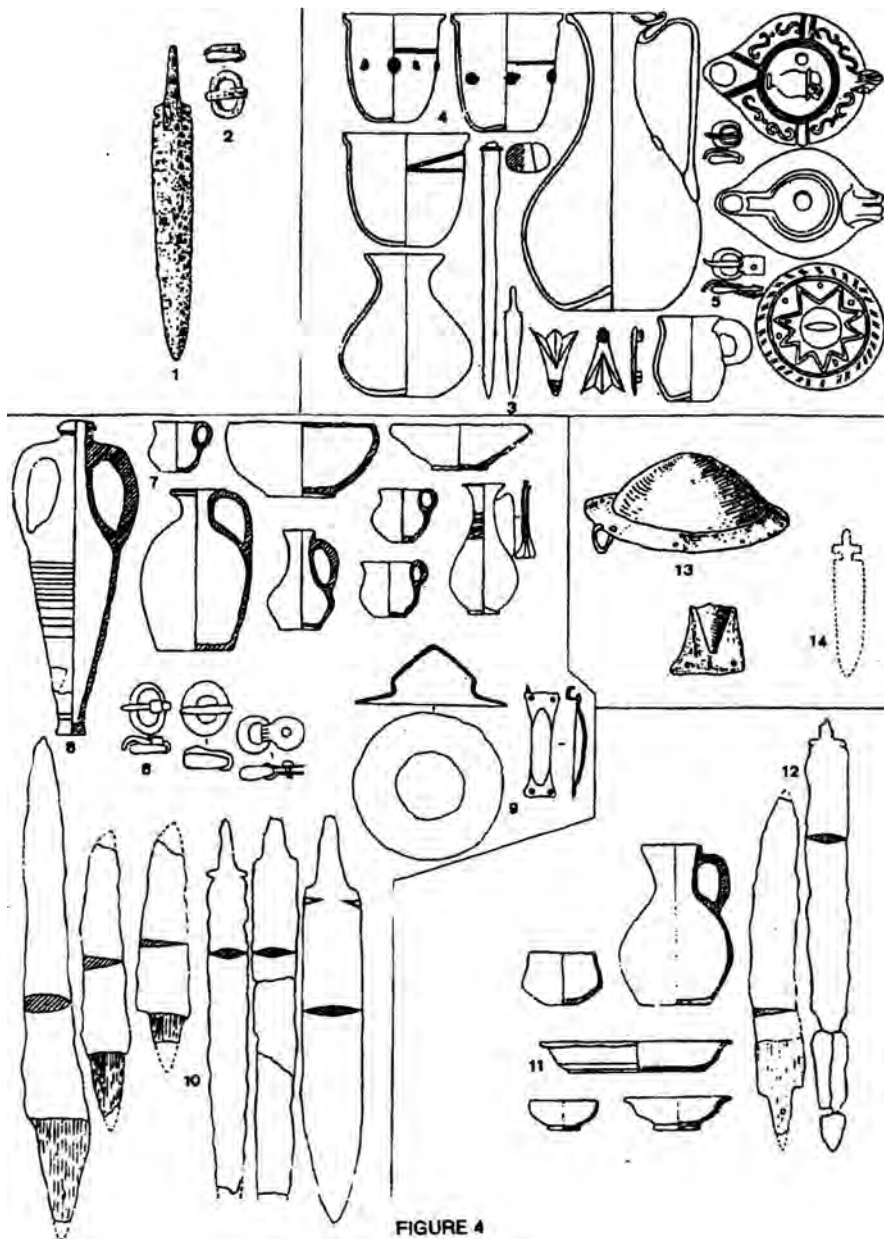


FIGURE 4

Fig. 4. Matériel provenant de la Crimée. De 1 à 2: mobilier de la tombe de Zamorskoe n°26: 1 - poignard à deux encoches; 2 - boucle (d'après V.N.Korpusova, 1973, p.27-45; sans échelle). De 3 à 5: mobilier de la tombe n°181 de 1902 de Kertch: 3 - poignard à deux encoches; 4 - gobelets en verre à pastilles bleues; 5 - plaque-boucle (d'après N.I.Sokolski, 1958; sans échelle). De 6 à 10: mobilier de la tombe n°2 d'Ozernoe III: 6 - boucles; 7 - cruche; 8 - amphore du type Inkerman; 9 - umbo du type Zielsing H1; 10 - épée à deux encoches (d'après I.I.Loboda, 1977, p.245, fig.6; sans échelle). De 11 à 12: mobilier de la tombe n°3 d'Ozernoe III: 11 - jatte en céramique sigillée; 12 - épée à deux encoches (d'après I.I.Loboda, 1977, p.245, fig.7; sans échelle). De 13 à 14: mobilier de la tombe n°11 de Ai-Todor: 13 - umbo du type Zielsing H2; 14 - poignard à deux encoches (d'après N.I. Sokolski, 1958, p.14-25, sans échelle).

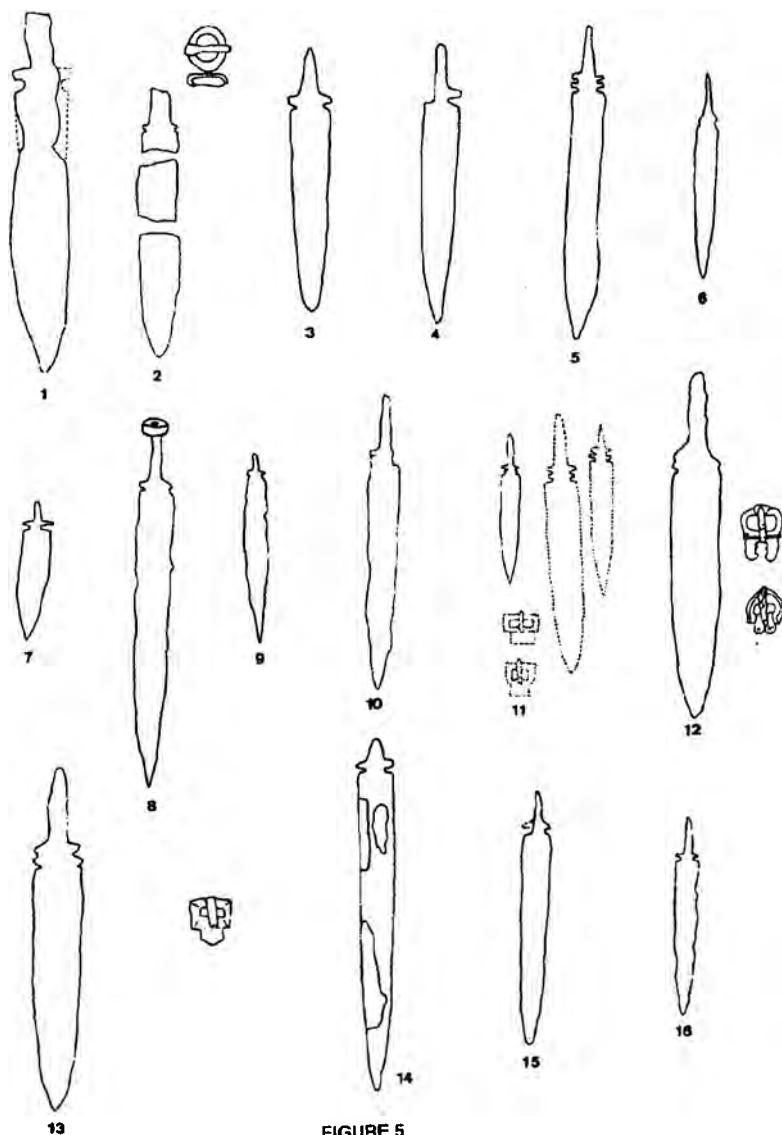


FIGURE 5

Fig. 5. Poignards et épées à encoches. 1 - Haratchoi (d'après V.B.Vinogradov, 1970, p.244-251, sans échelle); 2 - Tchernorietchie (d'après V.B.Vinogradov, 1991, p.22-26; sans échelle); 3 - Ossétie, découverte de 1912 (d'après V.B.Vinogradov, 1963 & M.P.Abramova, 1993, fig. 65.17; sans échelle); 4 - Volni-Aoul (d'après M.P.Abramova, 1993, fig. 65.15; sans échelle); 5 - Sopino (d'après I.V.Anfimov, 1980, fig.10,4, sans échelle); 6 - Novotcherkask (d'après B.A.Raiev, 1979, fig. III, 107; sans échelle); 7 - Pastyrskoe (d'après Spitsyn, fond n°5, dossier 334, feuille n°39, sans échelle); 8 - Lekhtch-Kort, tombe n°2; 9 - Lekhtch-Kort, tombe n°10 (d'après V.B.Vinogradov & V.A.Petrenko, 1970, p.171-180; sans échelle); 10 - Pachkovski, tombe n°1 (d'après SA 1, 1936, p.159-169, sans échelle); 11 - Touapse (d'après OAK, 1897, sans échelle); 12 - Borisovo, tombe n°41 (d'après V.V.Sakhaniev, 1914, fig.16, sans échelle); 13 - Borisovo, tombe n°21 (d'après V.V.Sakhaniev, 1914, p.83, sans échelle); 14 - Mozdok, tombe n°1 de 1935 (d'après V.B.Vinogradov, 1963, fig.33,2; sans échelle); 15 - Bolchoï Bouïnakski (d'après A.Zakharov, 1930, sans échelle); 16 - Flerkovka (d'après A.Hazanov, 1970, p.117, sans échelle).

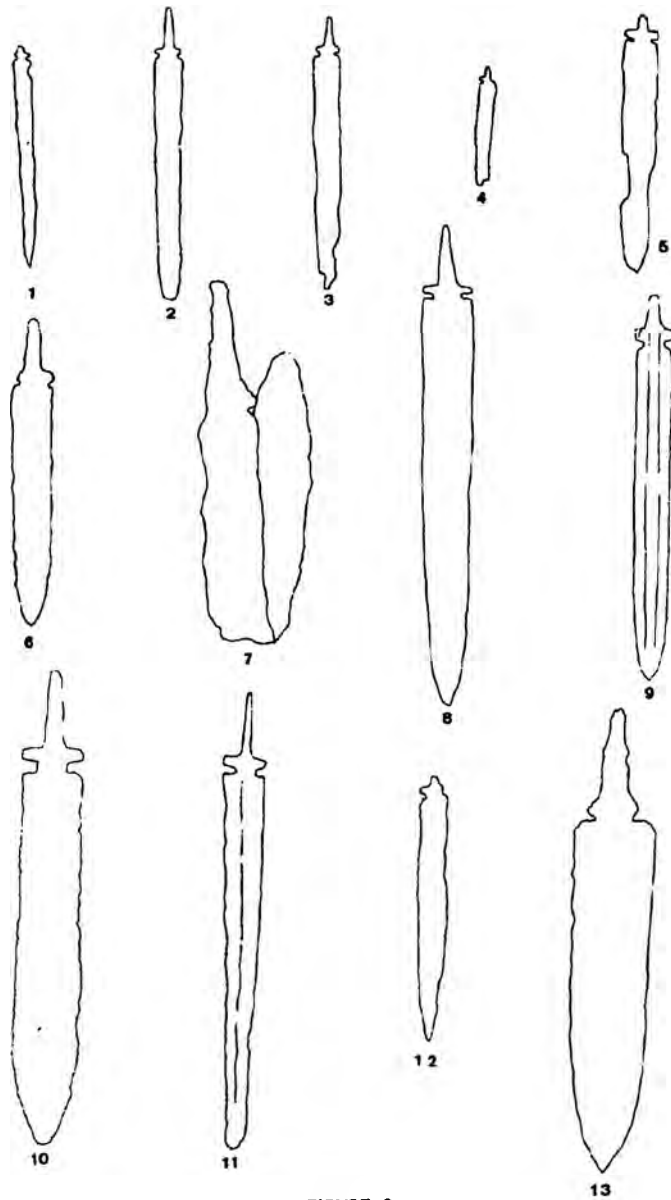


FIGURE 6

Fig. 6. Poignards et épées à encoches. 1- Musée de Theodosia (d'après N.I.Sokolski, 1954, fig.5.2, sans échelle); 2 - Novokorsunskaja (d'après OAK, 1902, fig.241; sans échelle); 3 - Kertch Glinische (d'après N.I.Sokolski, 1954, fig.7.1, sans échelle); 4 - Inkerman (d'après E.V.Vejman, 1963; sans échelle); 5 - Pietroasele, tombe n°9 (d'après G.Diaconu, 1977, p.199-220, sans échelle); 6 - Draganesti-Olt, tombe n°9 (d'après G.Trohanu, fig. 5.1, sans échelle); 7 - Csongrad, tombe n°40 (d'après M.Parducz, pl.1,8, sans échelle); 8 - Rojdestvenskoe, tombe n°75 (d'après P.I.Starospisk, fig.2,14, sans échelle); 9 - Iasi-Nikolina (d'après I.Ionita, fig.12,2, sans échelle); 10 - Jaszbereny, tombe n°4 (d'après M.Parducz, pl.XX, 1, sans échelle); 11 - Roud' (d'après V.S.Bejlektch, fig.2-8, sans échelle); 12 - Boudechti, habitat n°2; 13 - Boudechti, tombe n°196 (d'après T.A.Schcherbakova & G.F.Cebotarenko, fig.3,1, sans échelle).

Л. А. Голофаст. “Штампы V-VII вв. на посуде группы “Африканской краснолаковой” из раскопок Херсонесского городища”

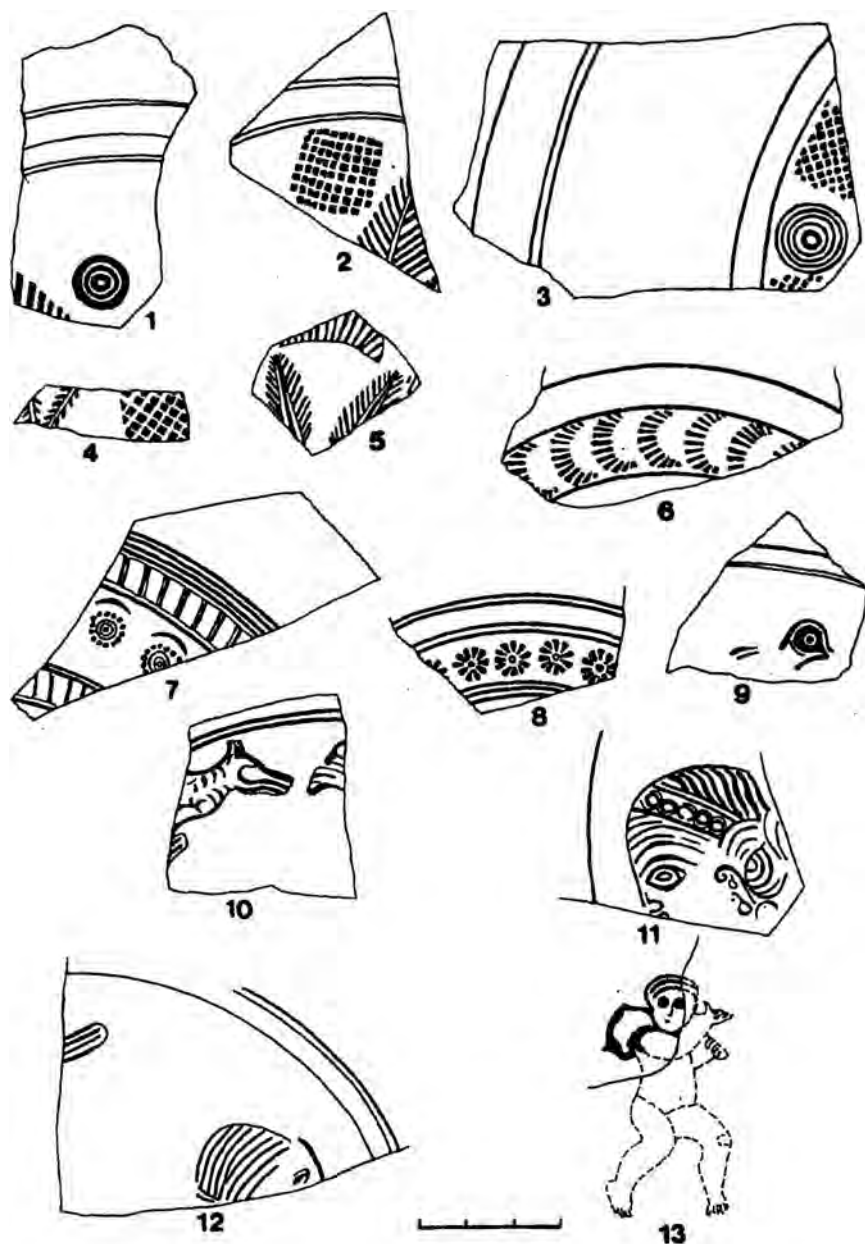


Рис. 1. Штампы на фрагментах блюд группы “Африканской краснолаковой”.

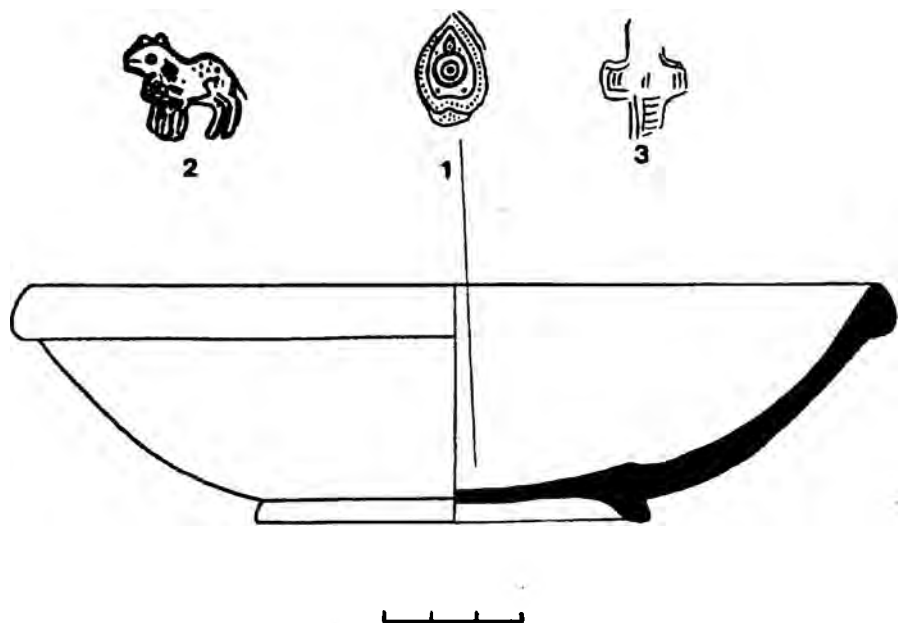


Рис. 2. Штампы на мисках формы 99 по Дж.Хейсу.

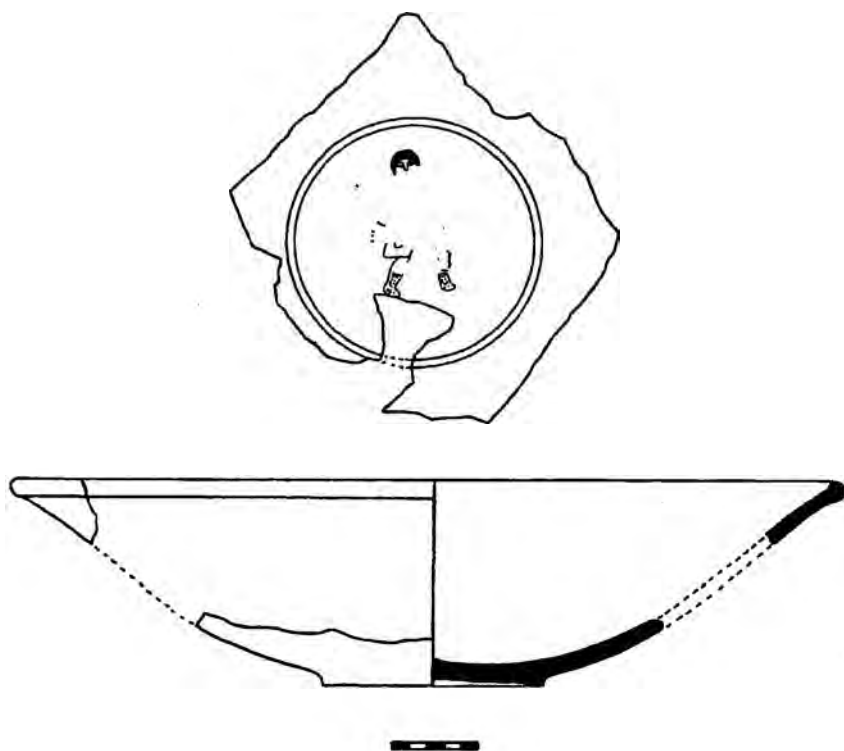


Рис. 3. Блюдо формы 104 по Дж.Хейсу со штампом.



Рис. 4. Штамп на блюде формы 104 по Дж.Хейсу.

А.И.Айбабин, Э.А.Хайрединова. “Новый комплекс с пальчатыми фибулами с некрополя у с.Лучистое”

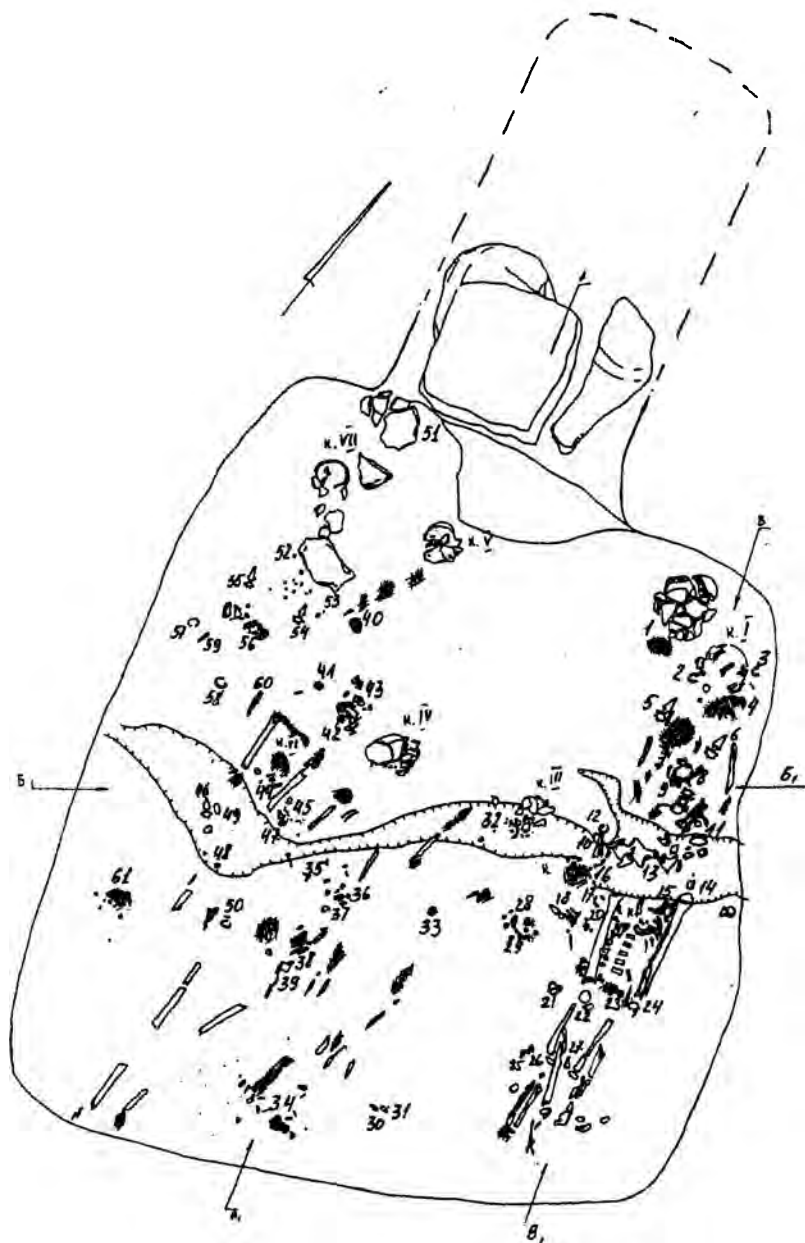


Рис. 1. План склепа 77.

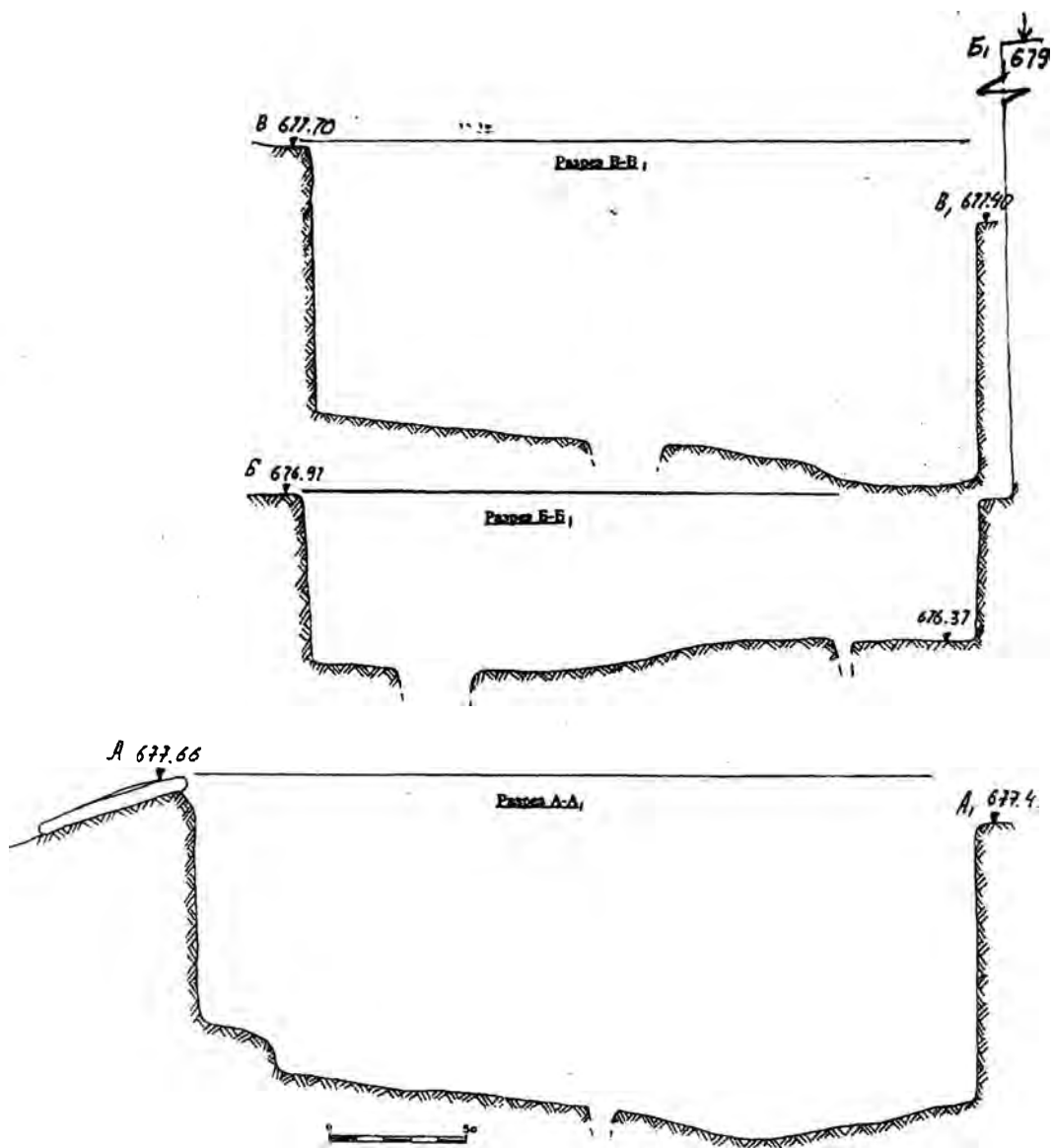


Рис. 2. Разрезы к плану склепа 77.

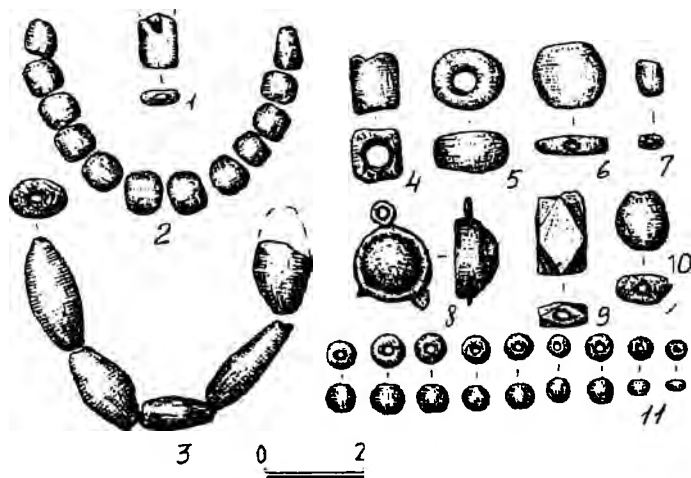


Рис. 3. Скопление бус около северо-западной стенки камеры (1 - 11); лепные сосуды из заполнения дромоса (12) и из северо-западного угла камеры склепа (13); 1, 4 - стекло; 2, 3, 5-7, 10 - янтарь; 9, 11 - сердолик; 8 - бронза, стекло; 12, 13 - керамика.

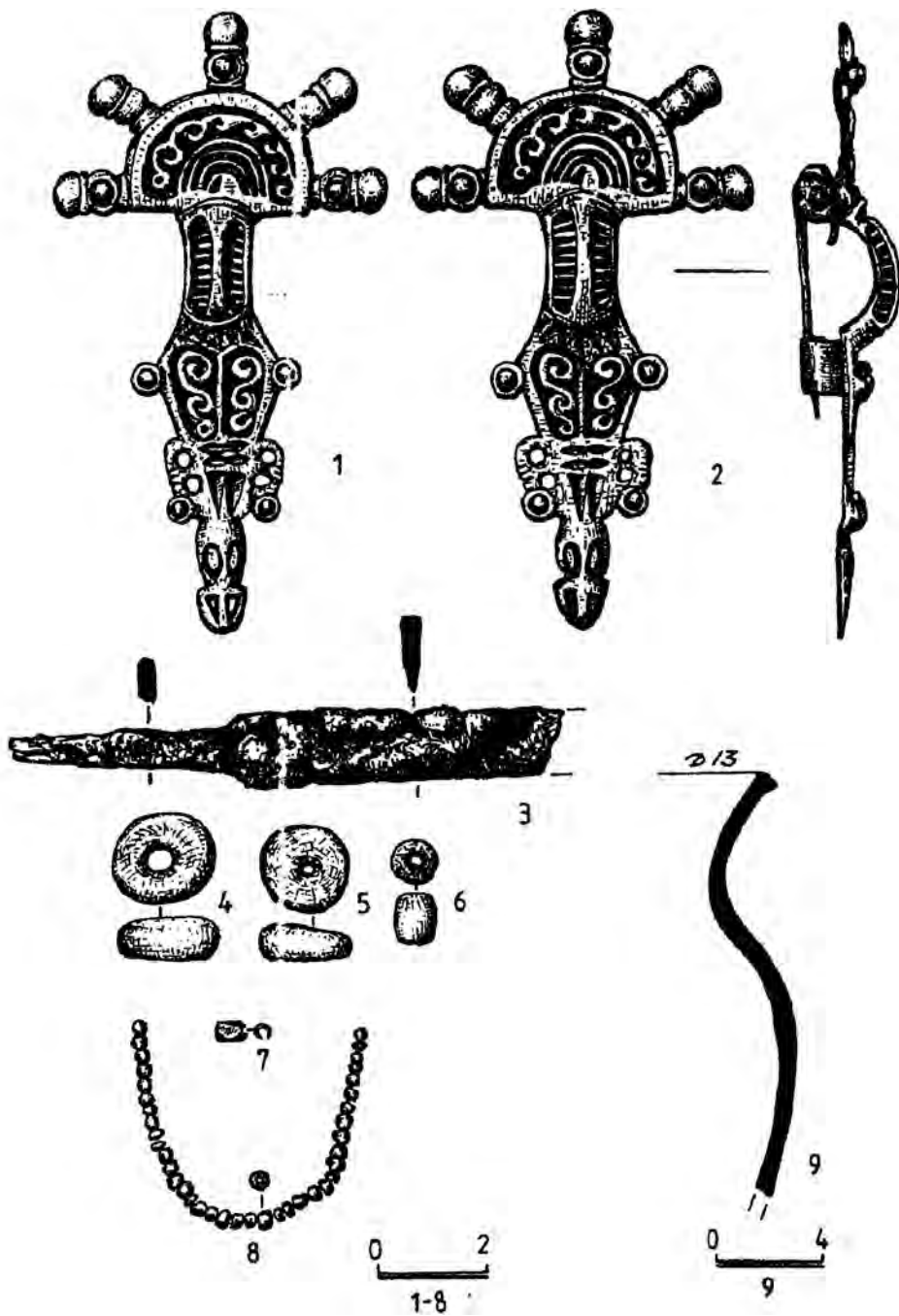


Рис. 4. Инвентарь из погребения 1; 1, 2 - серебро с позолотой; 3 - железо; 4, 5 - янтарь; 6, 8 - стекло; 7 - серебро; 9 - керамика.

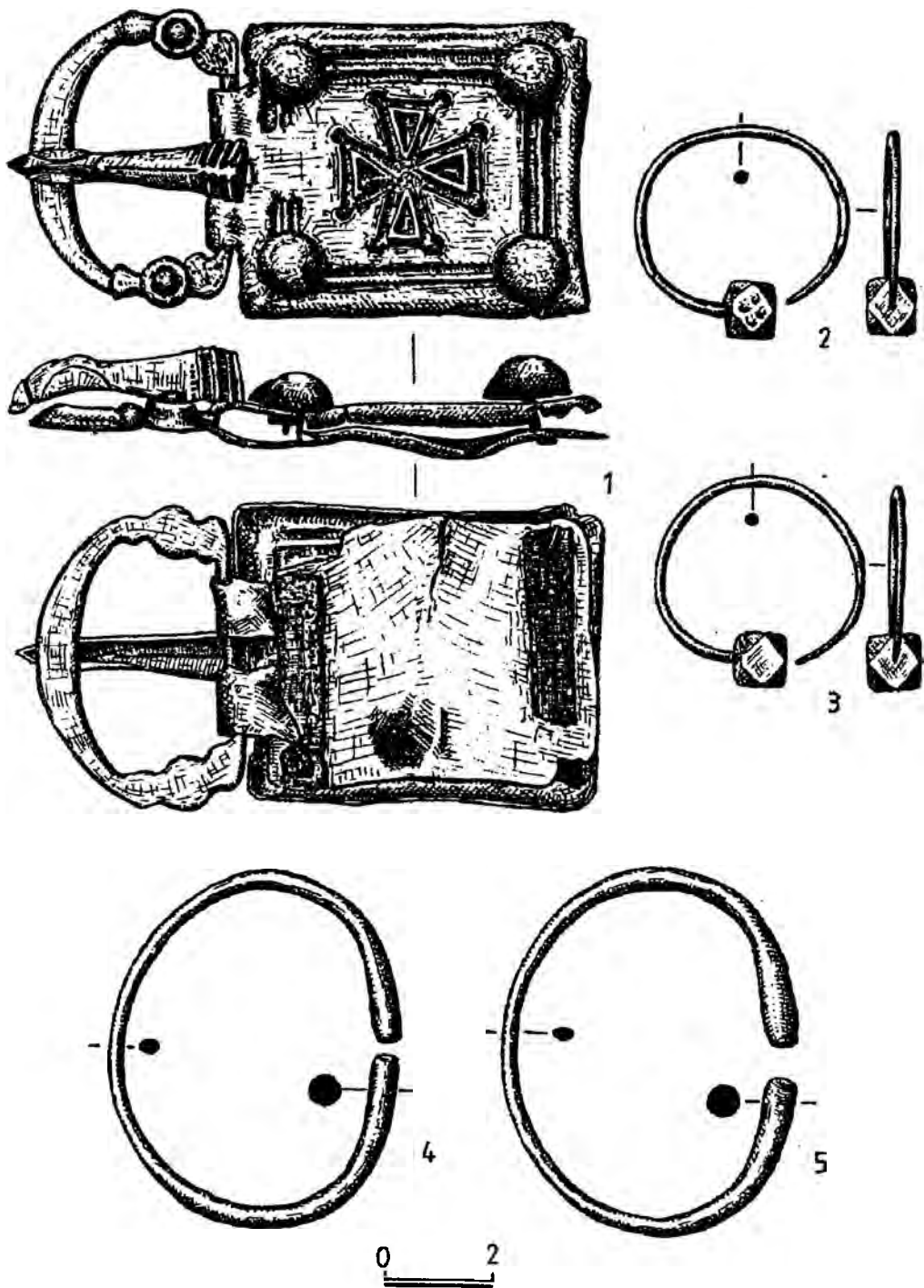


Рис. 5. Инвентарь из погребения 1; 1 - 3 - серебро с позолотой; 4,5 - серебро.

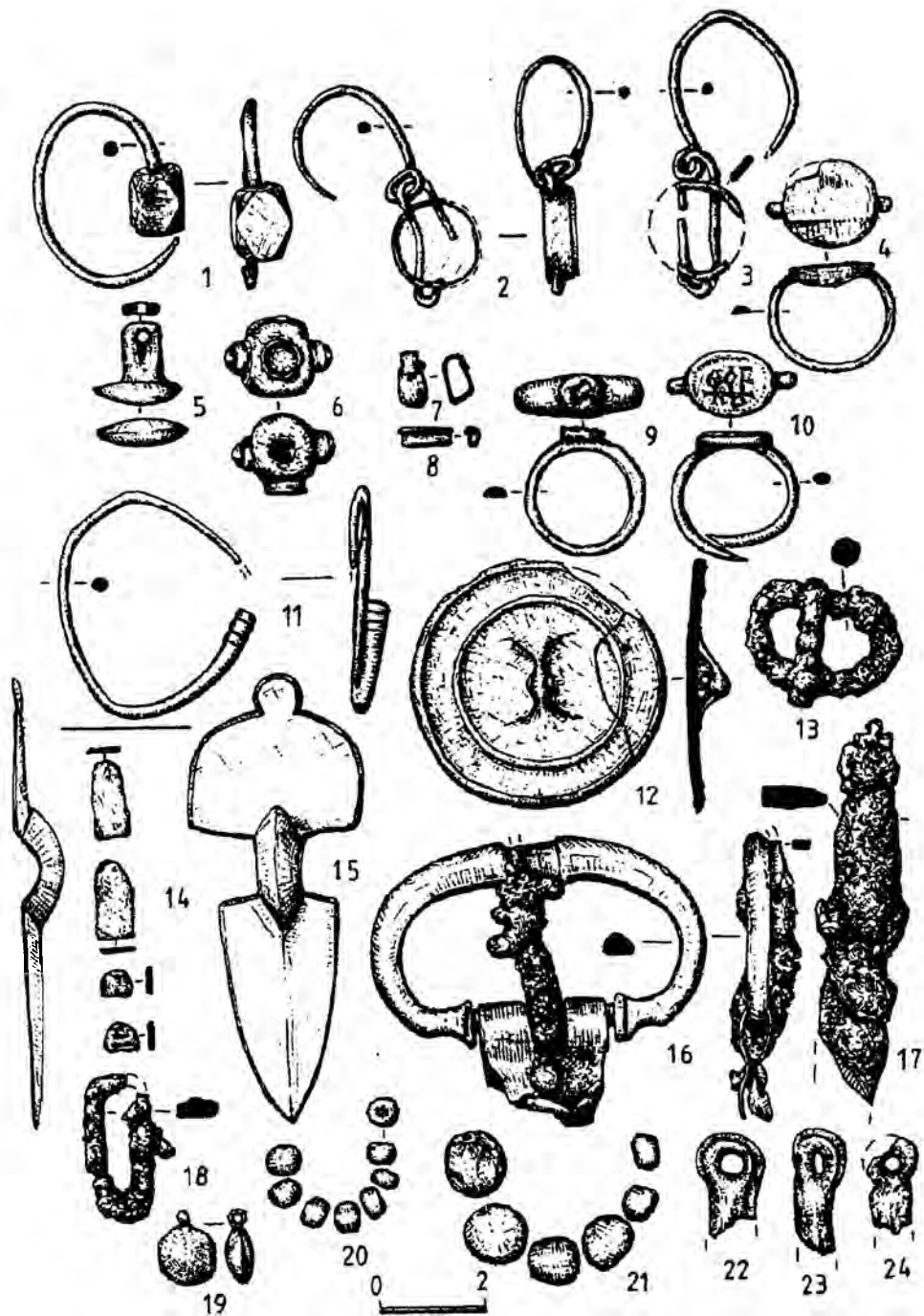


Рис. 6. Инвентарь из погребения 2; 1, 9, 12 - серебро; 2 - 8, 10, 11, 14, 15, 19 - бронза; 13, 17, 18 - железо; 16 - серебро, бронза, железо; 20 - сердолик; 21 - янтарь; 22 - кость.

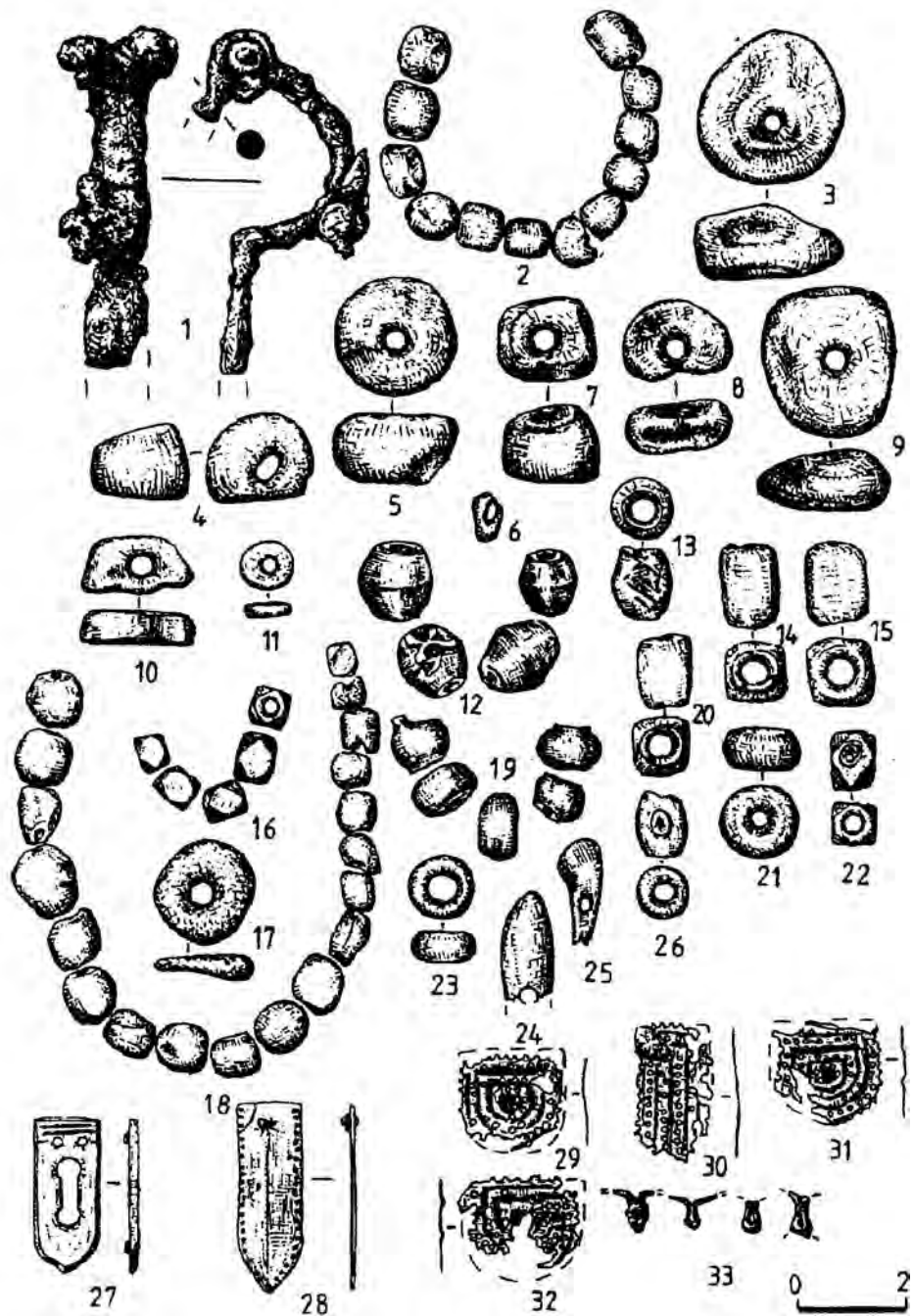


Рис. 7. Инвентарь из погребений 2 (1 - 26) и 3 (27); вещи, лежавшие между костяками 2 и 3 (28 - 33); 1 - железо; 2 - 11, 17, 18, 21 - янтарь; 12 - 16, 19, 20, 22, 23, 26 - стекло; 24, 25 - кость; 27 - 32 - серебро; 33 - бронза.



Рис. 8. Инвентарь из погребений 3 (1, 3 - 9, 13 -17, 19) и 4 (10-12, 18, 20-32); пряжка, найденная между костяками 2 и 3 (2); 1, 4 - 9, 17 - бронза; 2, 10 - 12, 18, 20 - 31 - серебро; 13,16 - стекло; 14, 15, 19 - янтарь; 32 - железо.

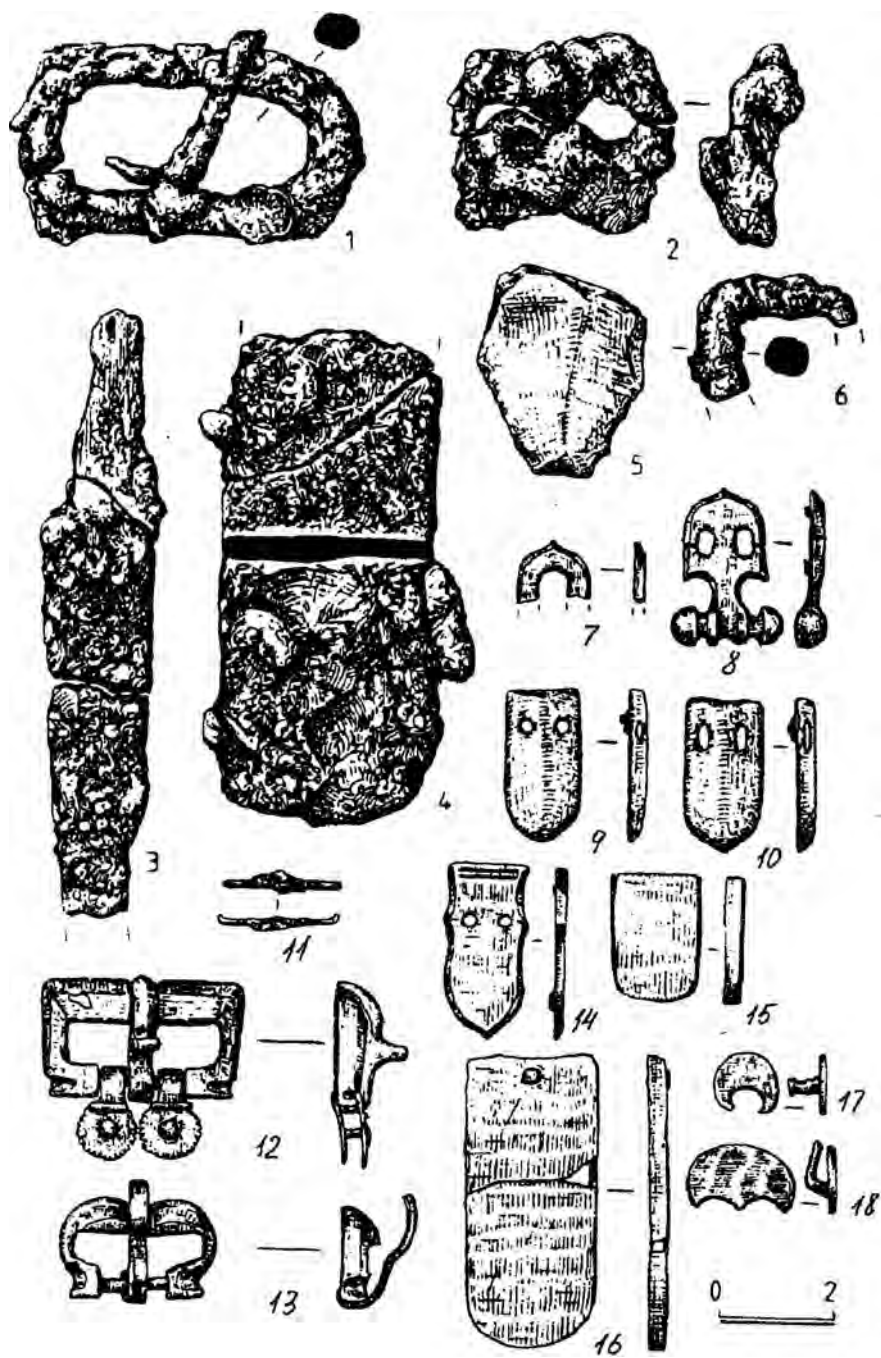


Рис. 9. Инвентарь из погребений 3 (1), 4 (2 - 5) и 5 (7 - 18); 1 - 4, 6 - железо; 5 - кремнь; 7 - 10, 12, 14 - 16 - серебро; 13, 17, 18 - бронза.

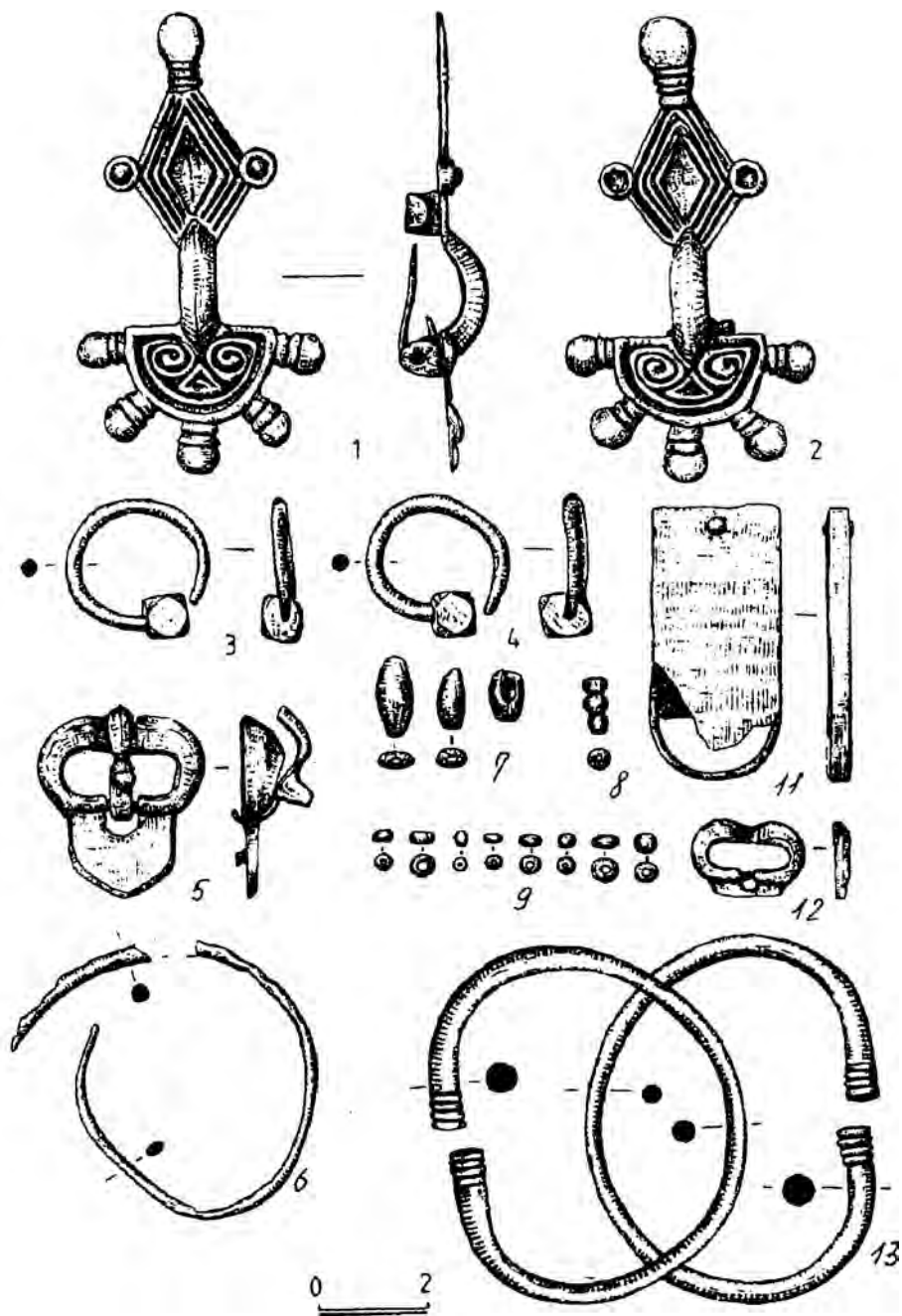


Рис. 10. Инвентарь из погребений 6 (1 - 11) и 7 (12,13); 1 - 5, 11 - 13 - серебро; 7, 10 - янтарь; 8, 9 - стекло; 6 - бронза.

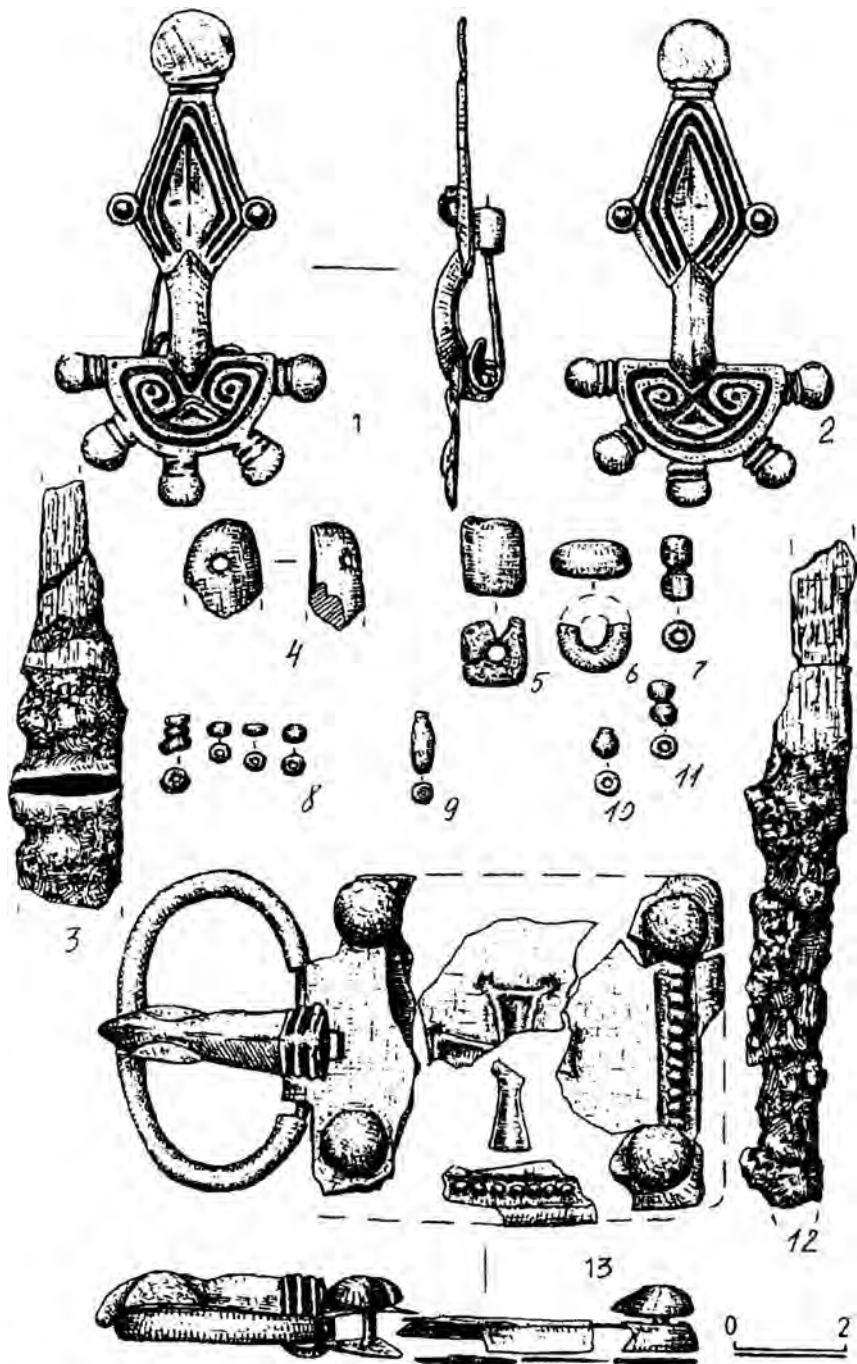


Рис. 11. Инвентарь из погребения 7; 1, 2, 13 - серебро; 3, 12 - железо; 4 - янтарь; 5 - 11 - стекло.

И. А. Завадская. “Проблемы стратиграфии и хронологии архитектурного комплекса “Базилика 1935 г.” в Херсонесе”

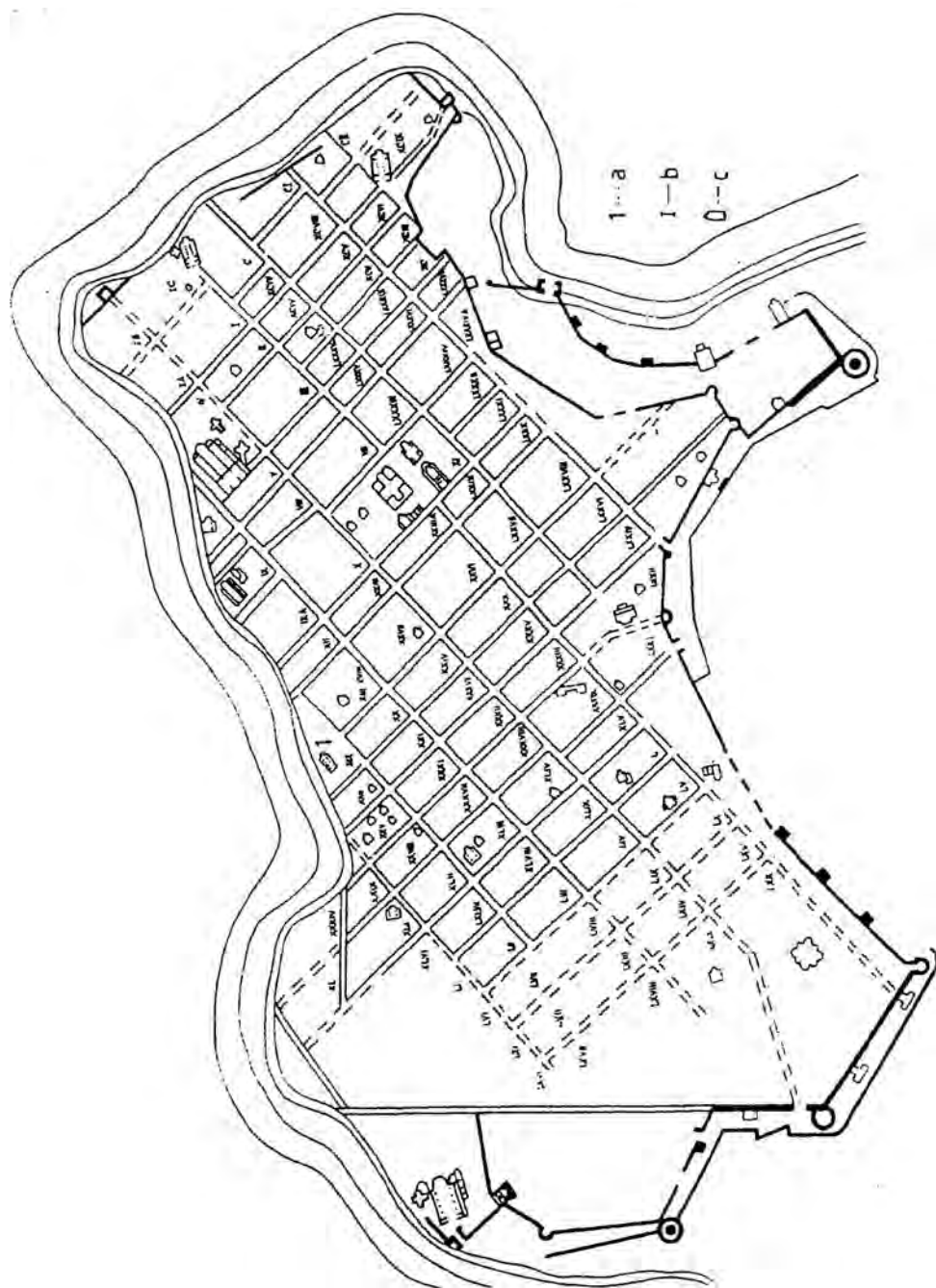


Рис. 1. План Херсонесского городища; а - “Базилика 1935 г.”; в - кварталы; с - храмы.

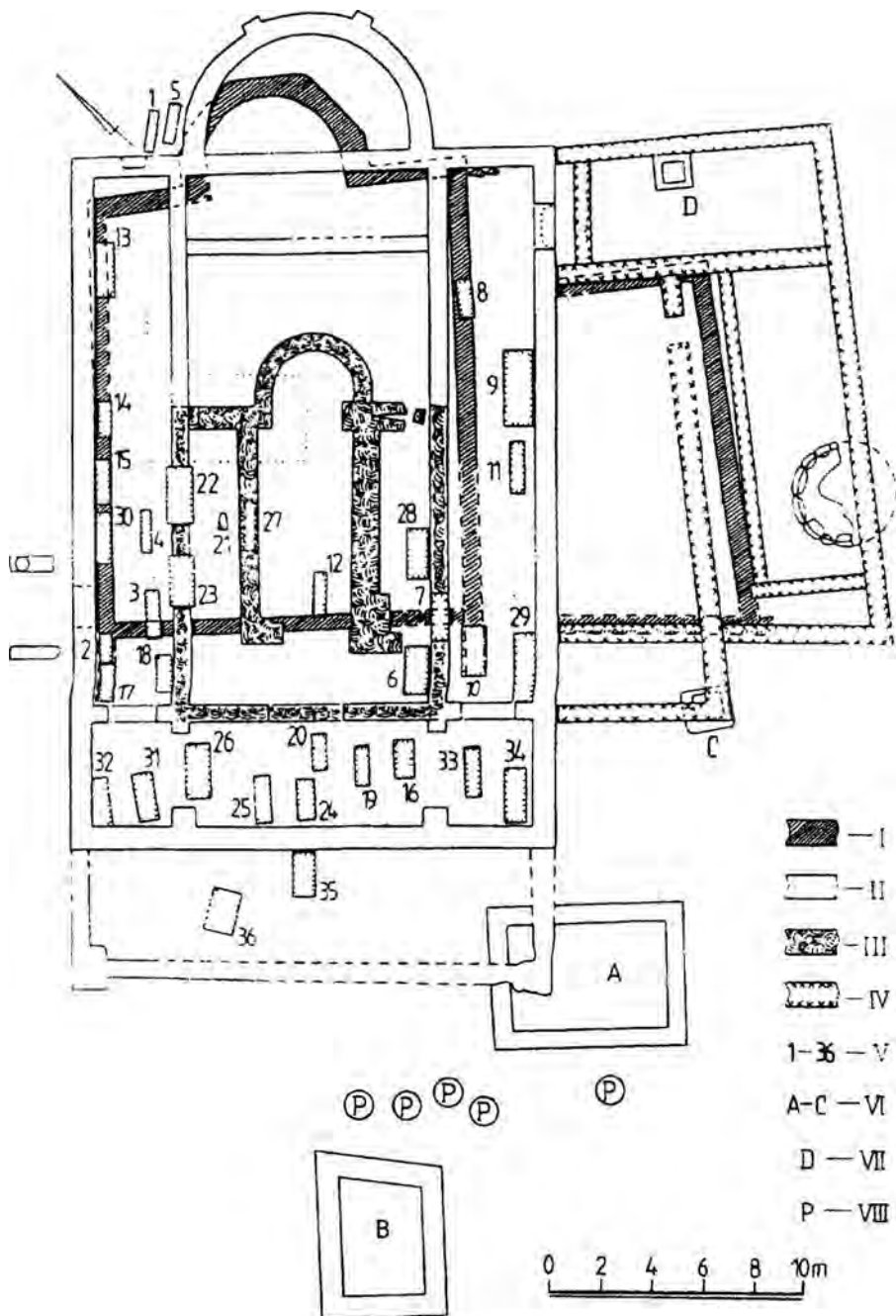


Рис. 2. Схематический план комплекса "Базилика 1935 г."; I - ранний храм и его пристройки; II - базилика; III - часовня; IV - пристройки базилики; V - могилы; VI - цистерны; VII - купель; VIII - пифосы.

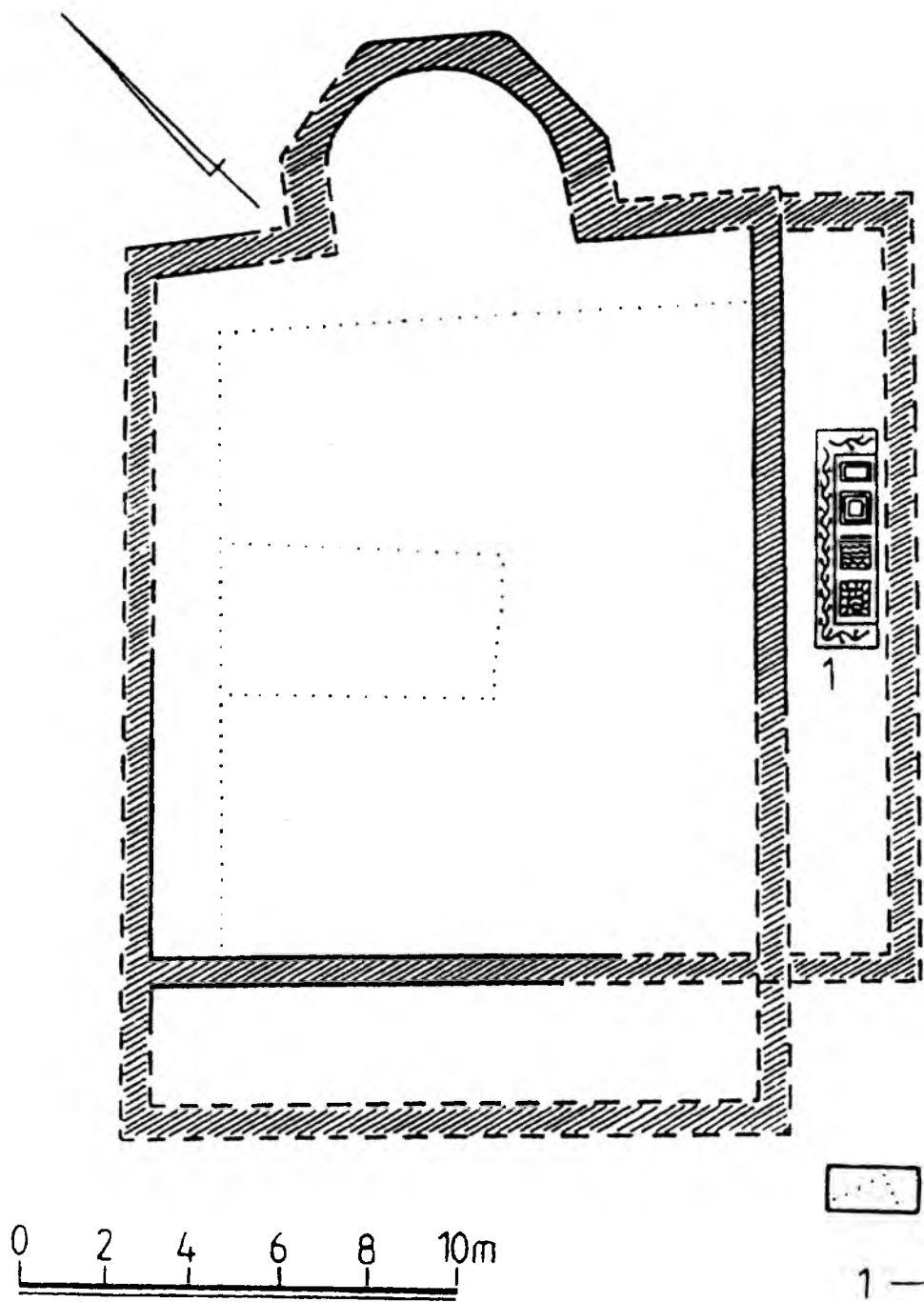


Рис. 3. План реконструкции раннего храма; а - граница цемянкового пола; в - мозаика в боковом помещении.

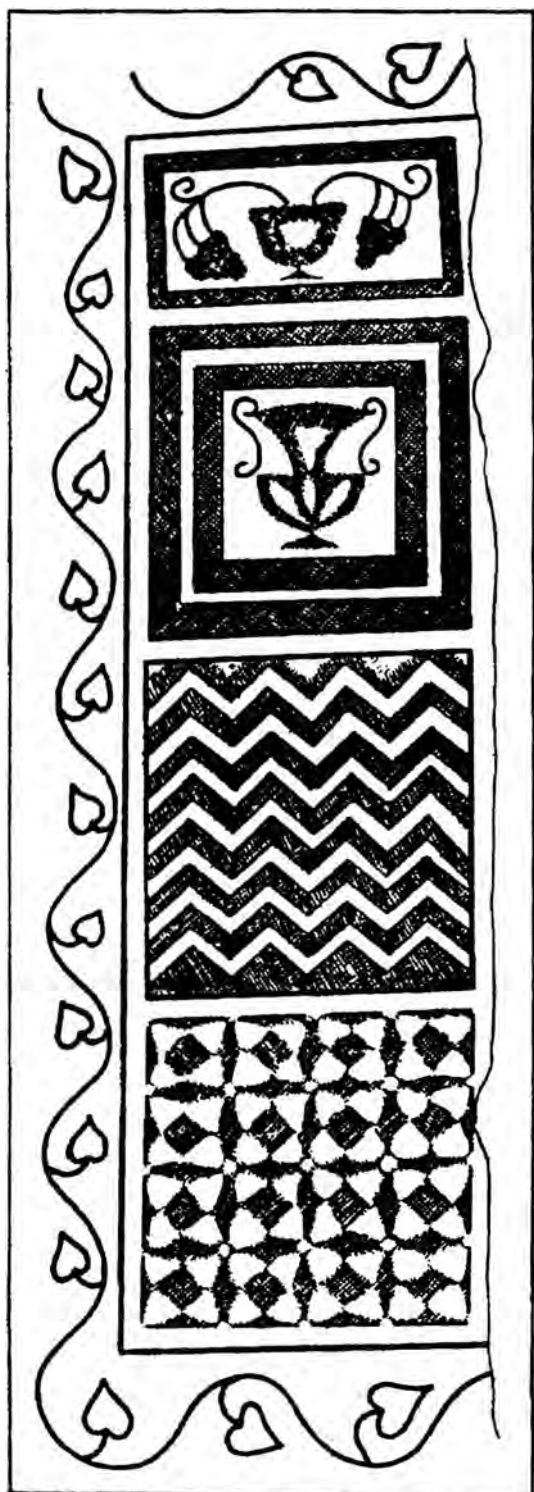


Рис. 4. Мозаика в боковом помещении раннего храма.



Рис. 1.

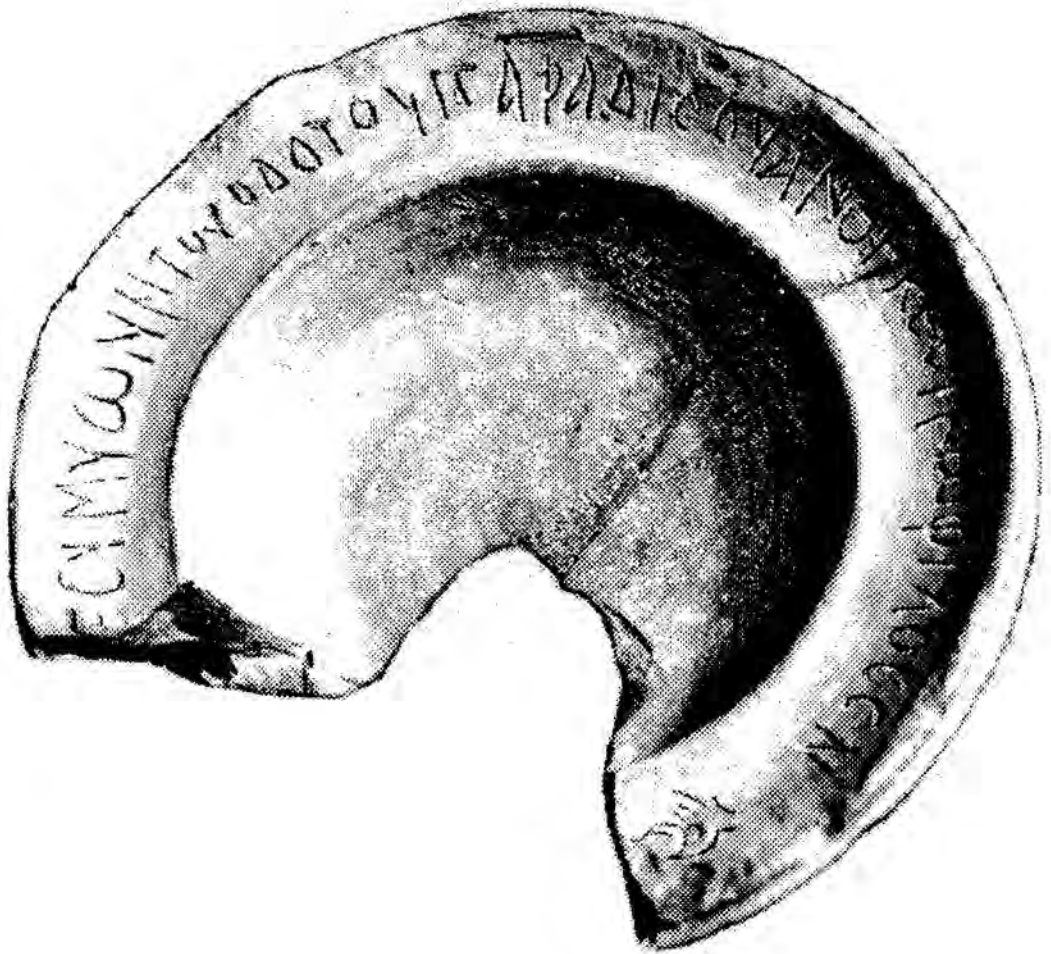


Рис. 2.



Рис. 3.



Рис. 4.



Рис. 5.

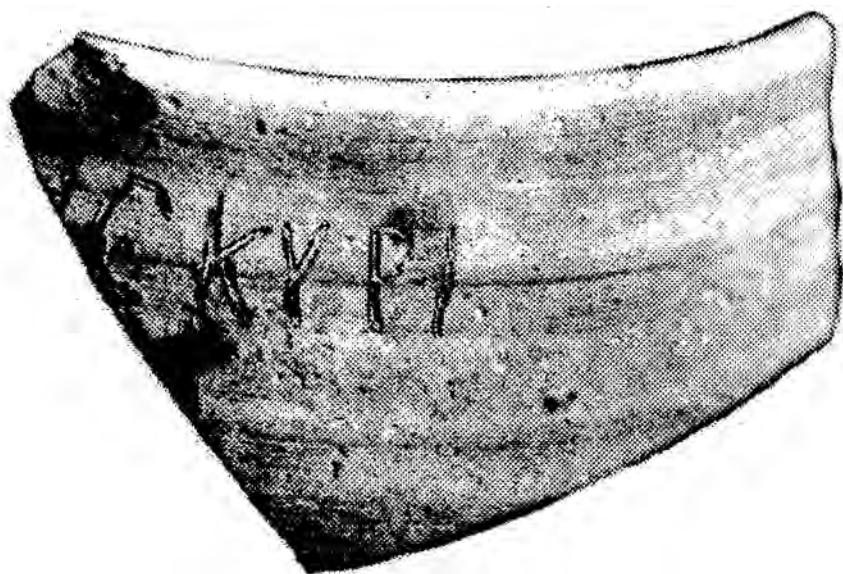


Рис. 6.



Рис. 7.

А.В.Гаврилов. “Погребение кочевника на античном поселении в Восточном Крыму”

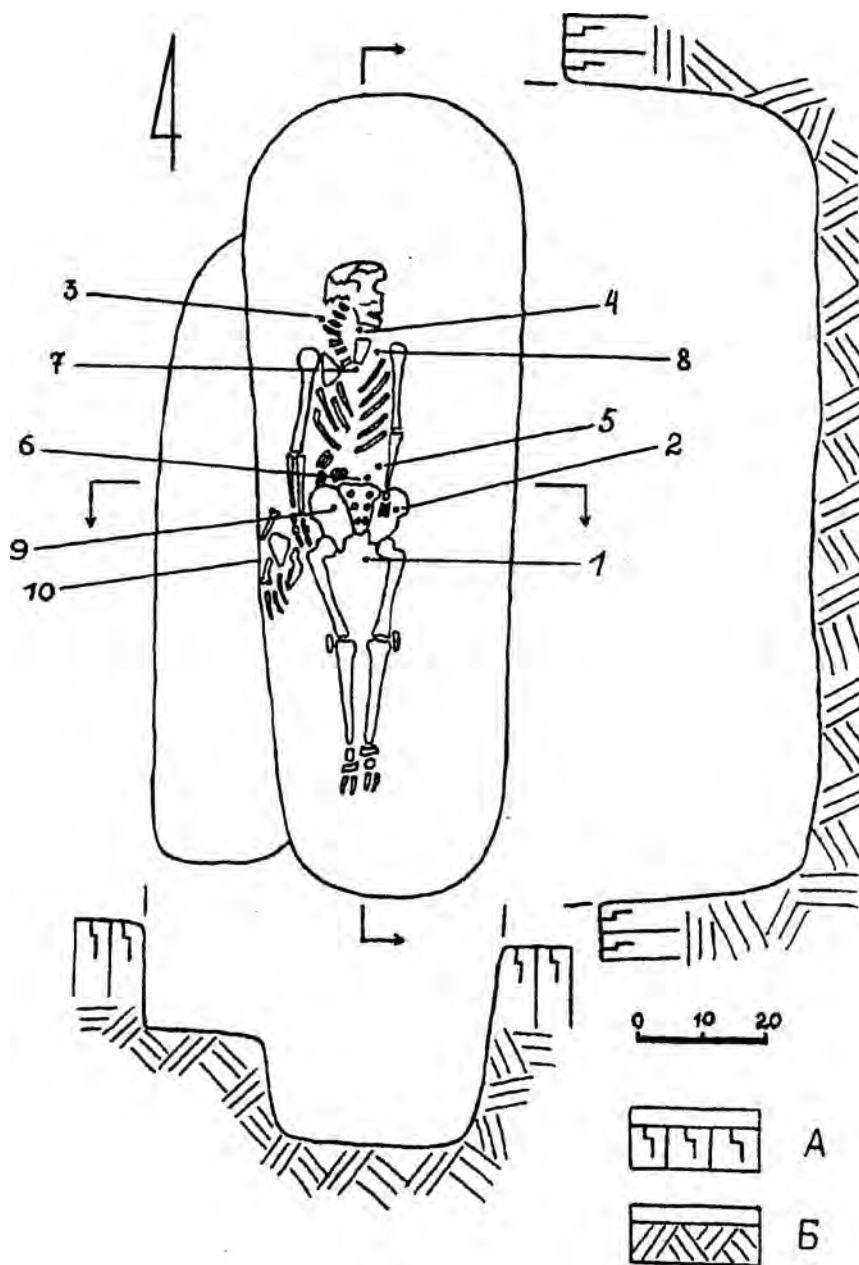


Рис. 1. План и разрезы погребения в квадрате №19 на античном поселении Новопокровка; А - чернозем древней дневной поверхности; Б - глина.

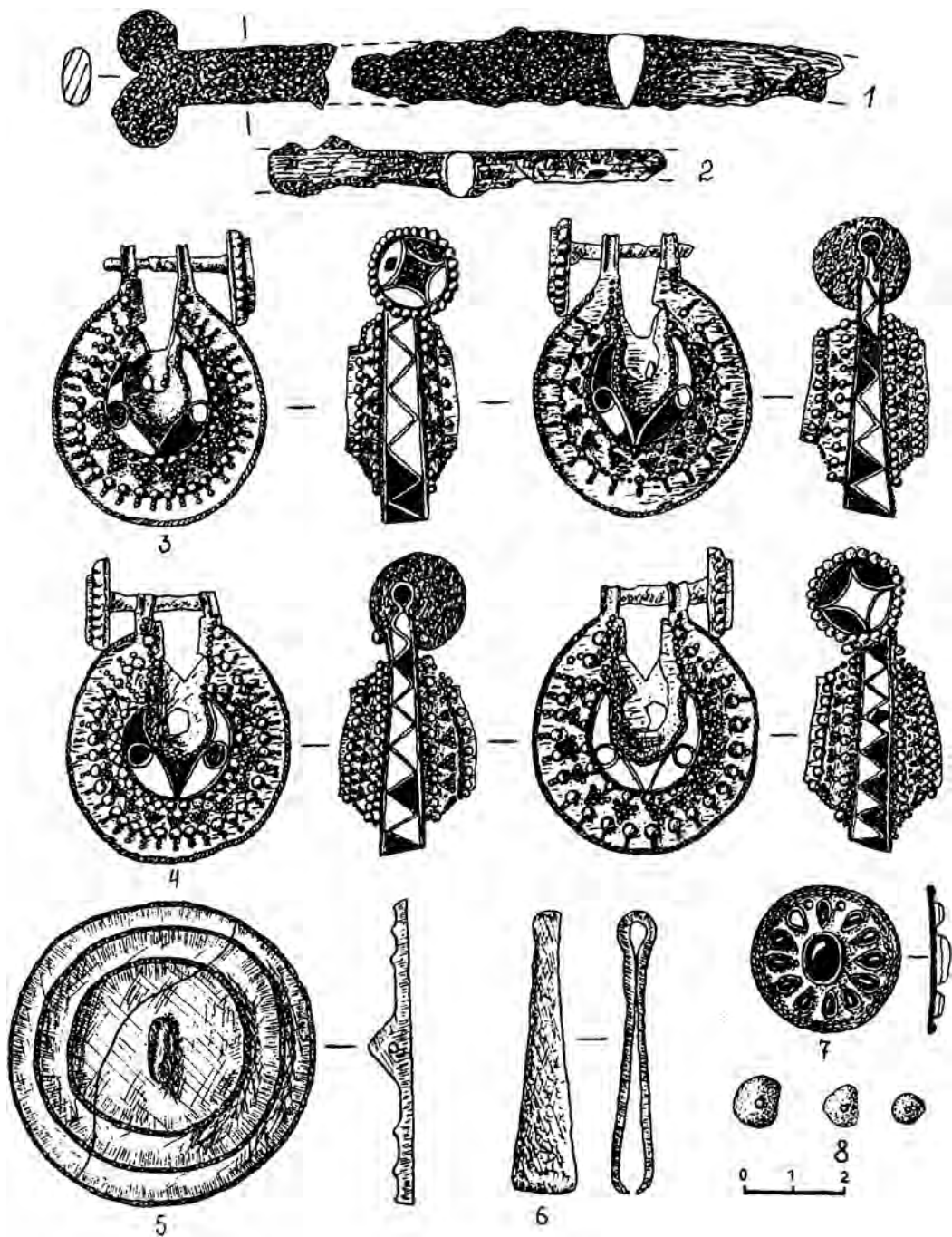


Рис. 2. 1 - нож железный, 2 - игла или шило железное, 3,4 - колты золотые, 5 - зеркало бронзовое, 6 - пинцет бронзовый, 7 - бляха с алмадинами, 8 - бусы янтарные.

О.М.Приходнюк. "Археологические данные о связях славян и степного населения в VII-VIII вв."

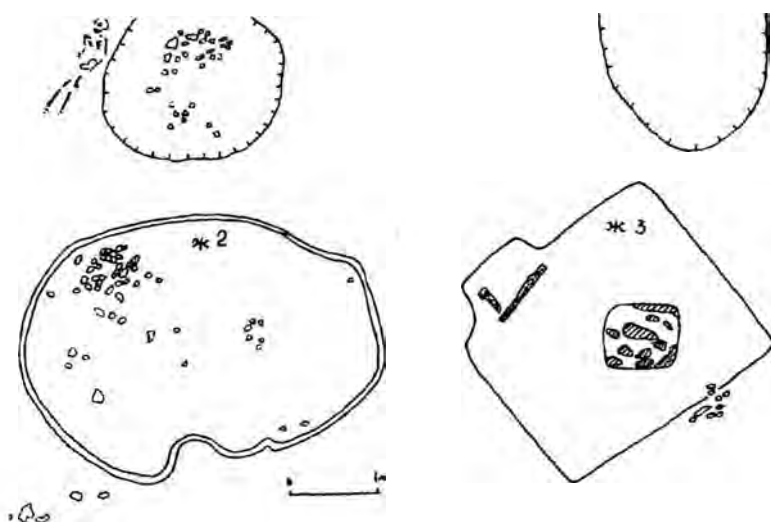


Рис.1. Участок на поселении Осиповка с четырехугольной полуземлянкой и куртообразной постройкой.

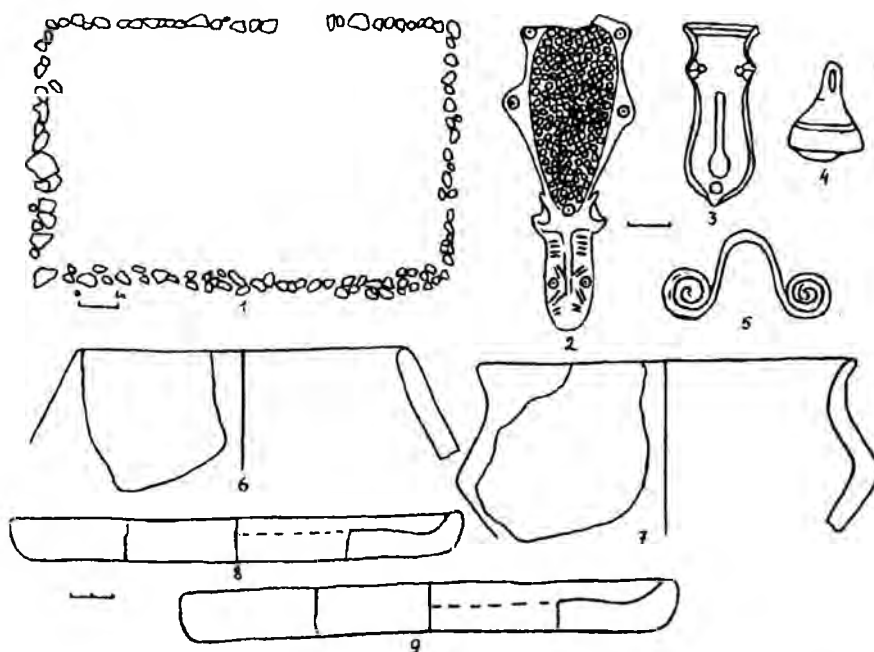


Рис.2. Постройка на каменном основании из Майорки и находки, обнаруженные при ее расчистке.

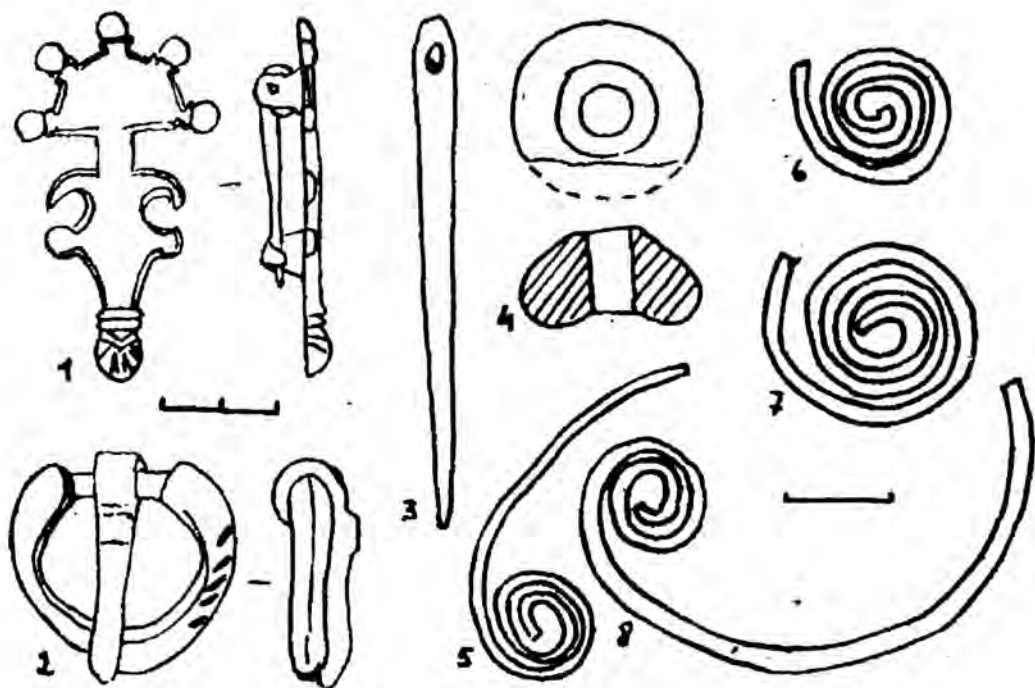


Рис.3. Находки, сопровождавшие ингумации из Селишт (1-4) и Алексеевки (6-8).

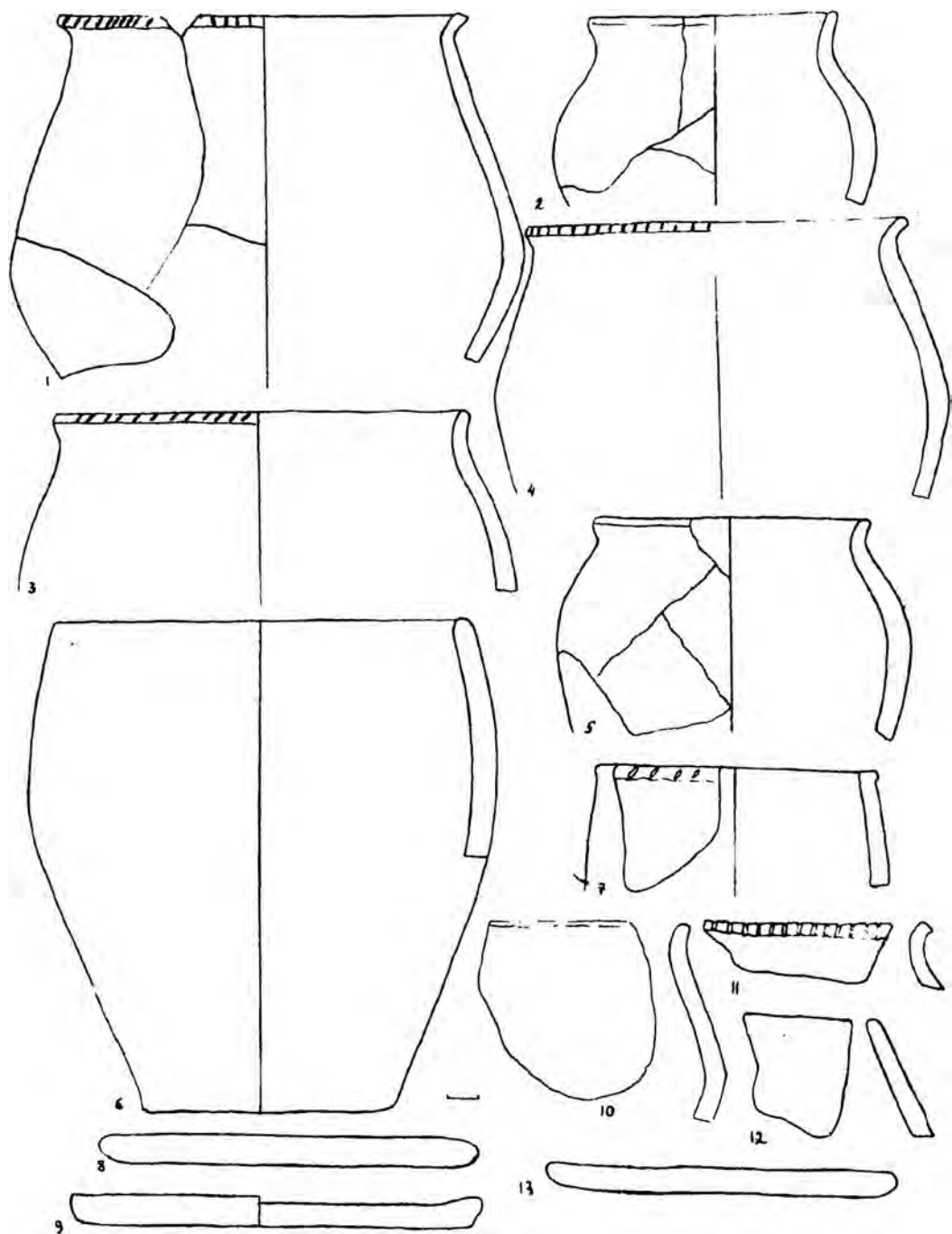


Рис. 4. Лепная пеньковская посуда из Осиповки.

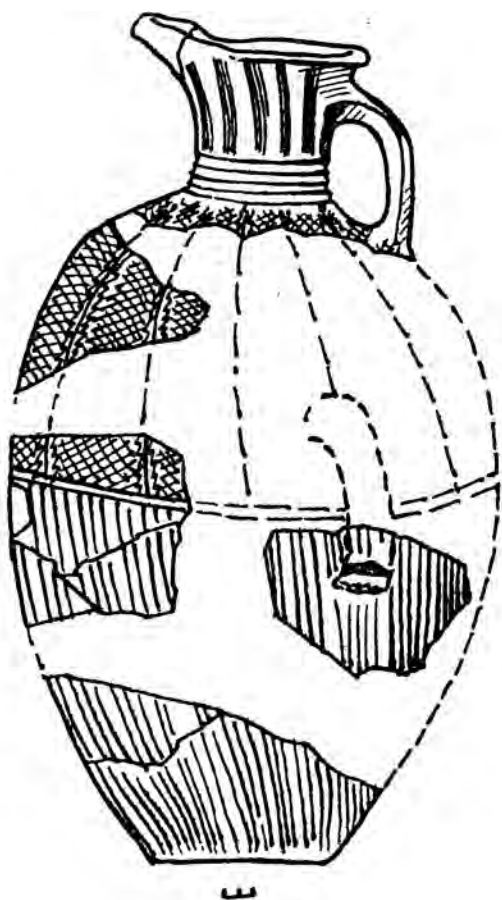


Рис.5. Кувшин канцерского типа из Будищ.

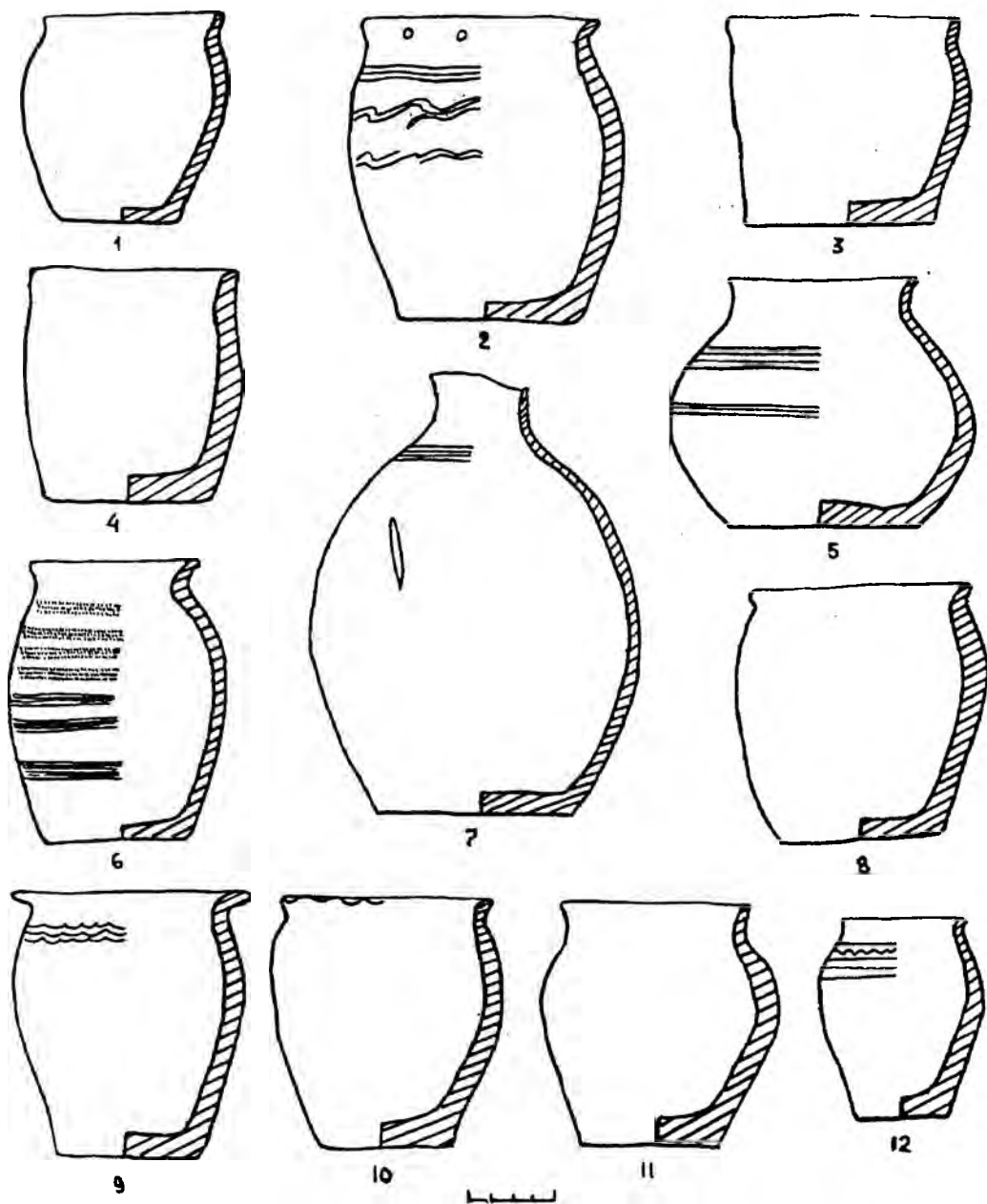


Рис. 6. Керамический комплекс аварского могильника Дёмёш.

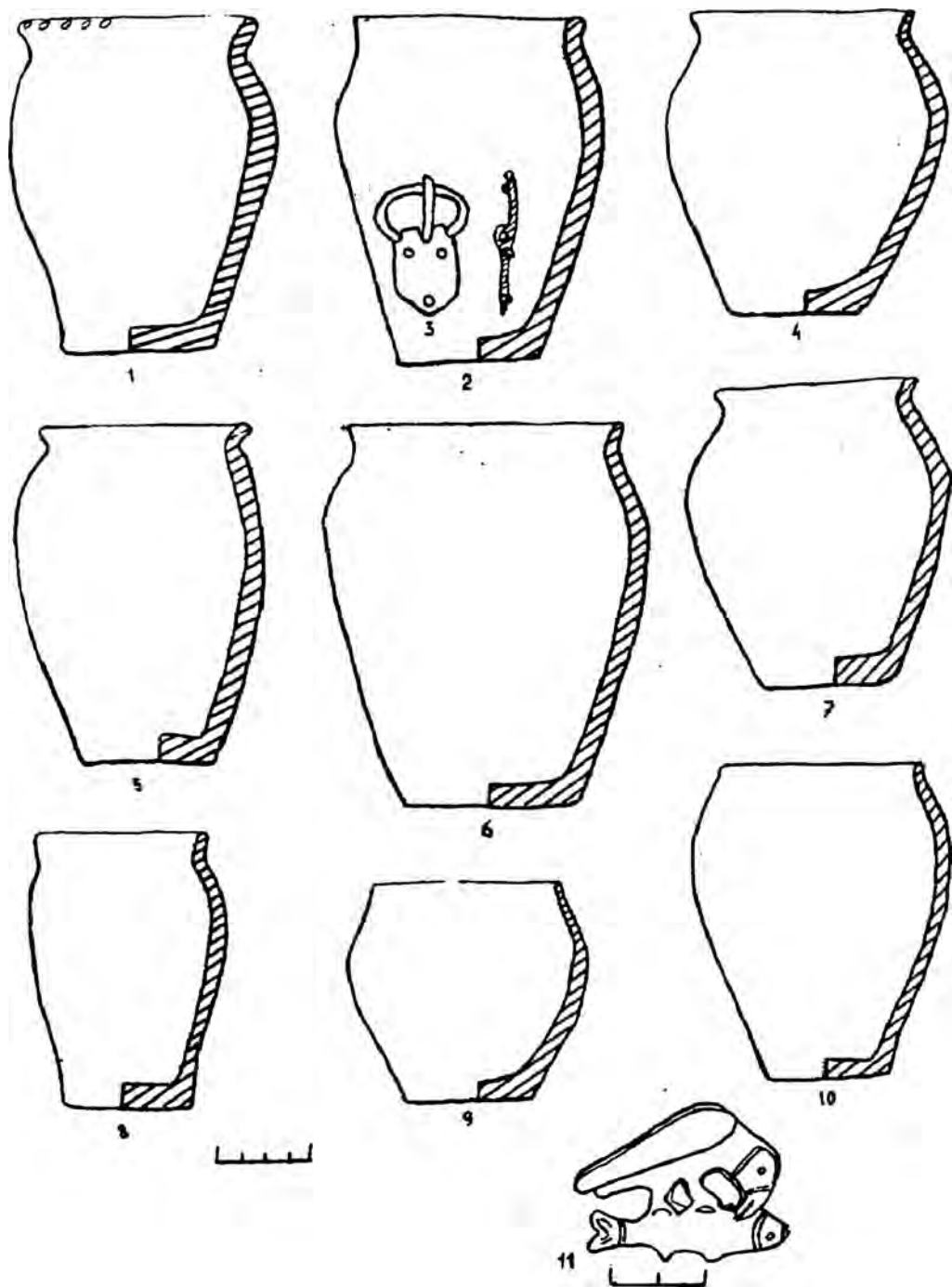


Рис.7. Лепная керамика пражского облика и металлические изделия, сопровождавшие ее с аварских могильников Венгрии: 1 - Алатгьян, 2,3 - Кишкёрош, 4 - Исмерефлен, 5 - Кишук, 6,7 - Халимба, 8 - Кецел, 9,10 - Сентендре-Паннония, 11 - Корке.

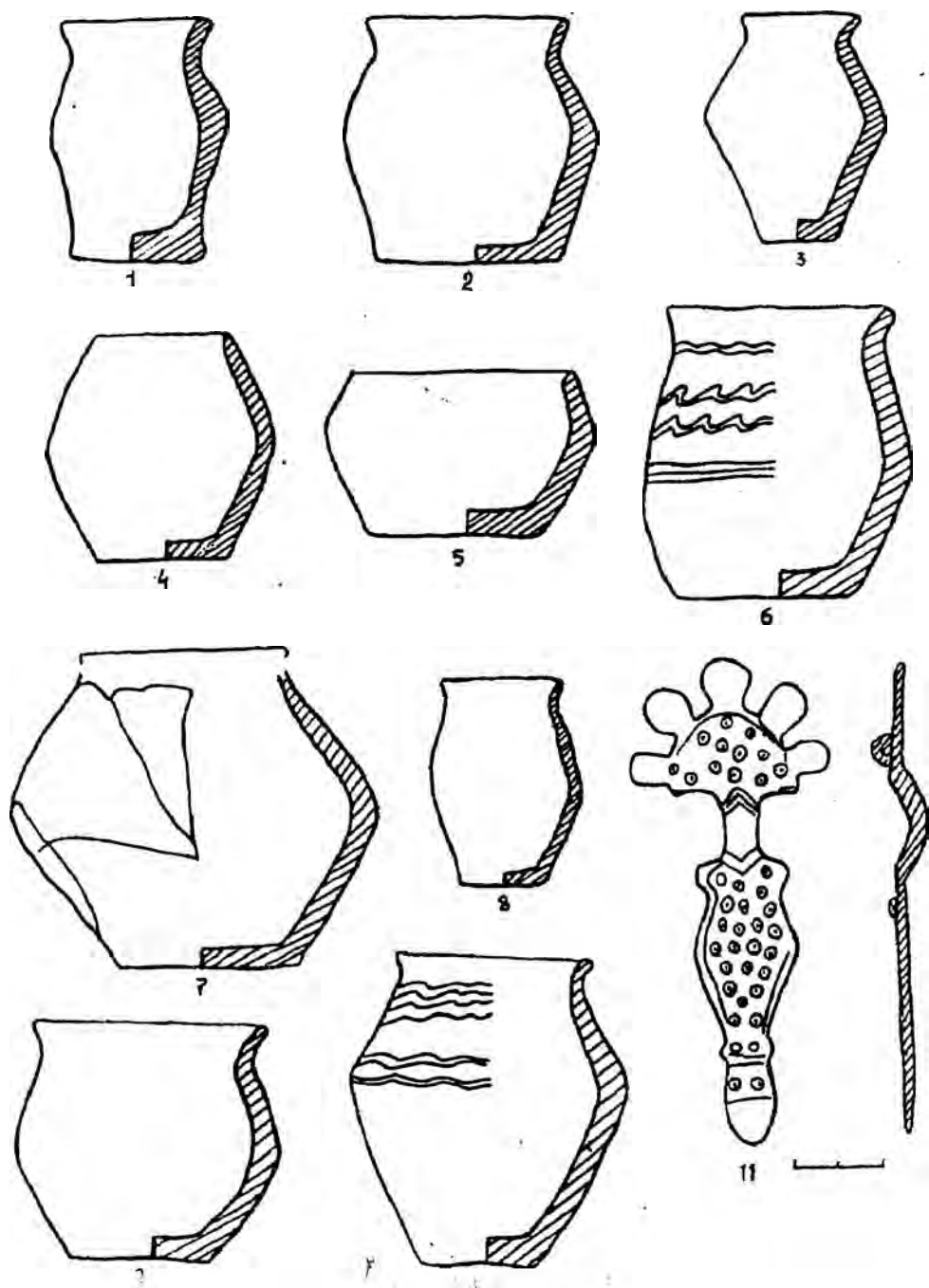


Рис.8. Лепная (1-5, 7-9) и primitивно-гончарная (6,10) биконическая керамика пеньковского облика и пальчатая фибула (11) с аварских могильников Венгрии: 1 - Кецел, 2 - Бугуи, 3 - Кишкёрош, 4,5,9 - Халимба, 6,7,10 - ПечШарохин, 8 - Исмерефлен, 11 - Тисабура.

Ю.М.Могаричев. "Основные этапы развития скальной архитектуры Юго-Западного Крыма"

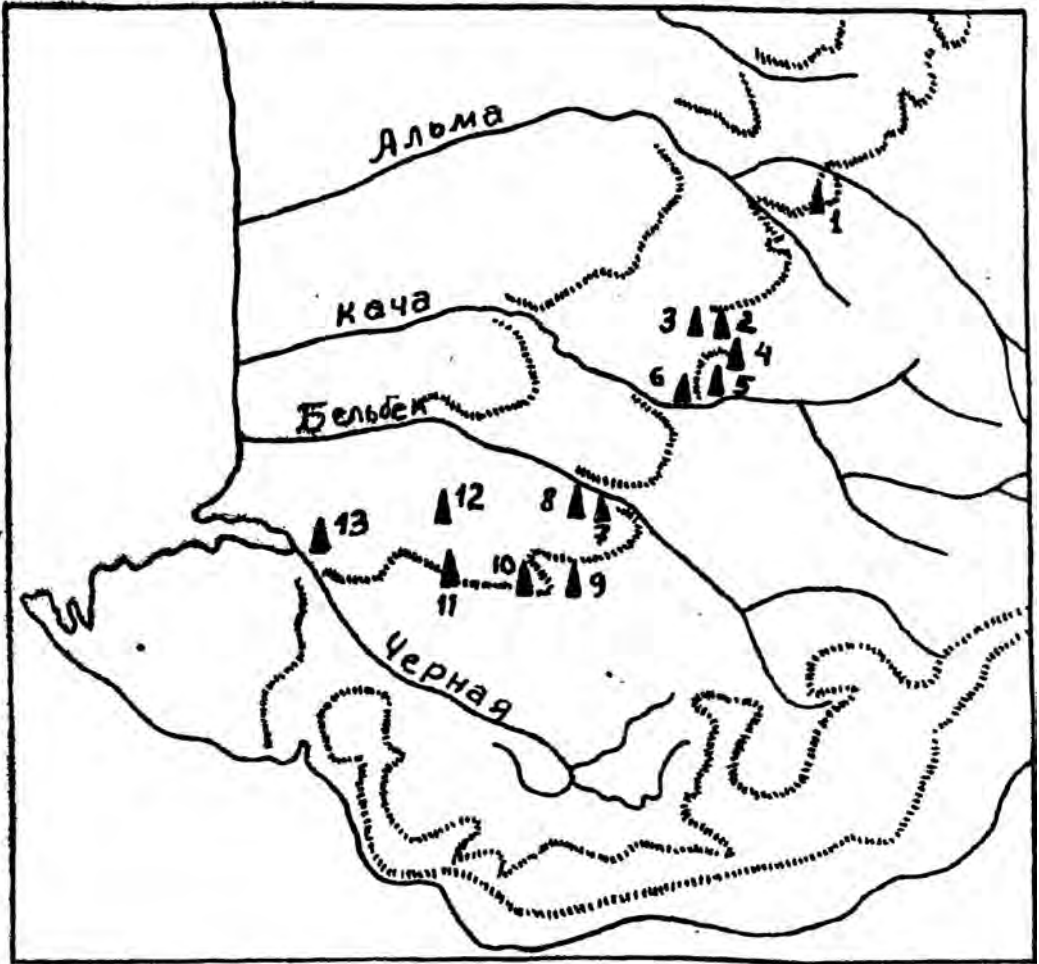


Рис. 1. План-схема расположения "пещерных городов" Крыма: 1-Бакла, 2-Чуфут-Кале, 3-Успенский монастырь, 4-Качи-Кальон, 5-Тепе-Кермен, 6-Кыз-Кермен, 7-Челтер-Коба, 8-Сюрень, 9-Мангуп, 10-Эски-Кермен, 11-Шулдан, 12-Чилтер-Мармара, 13-Инкерман.

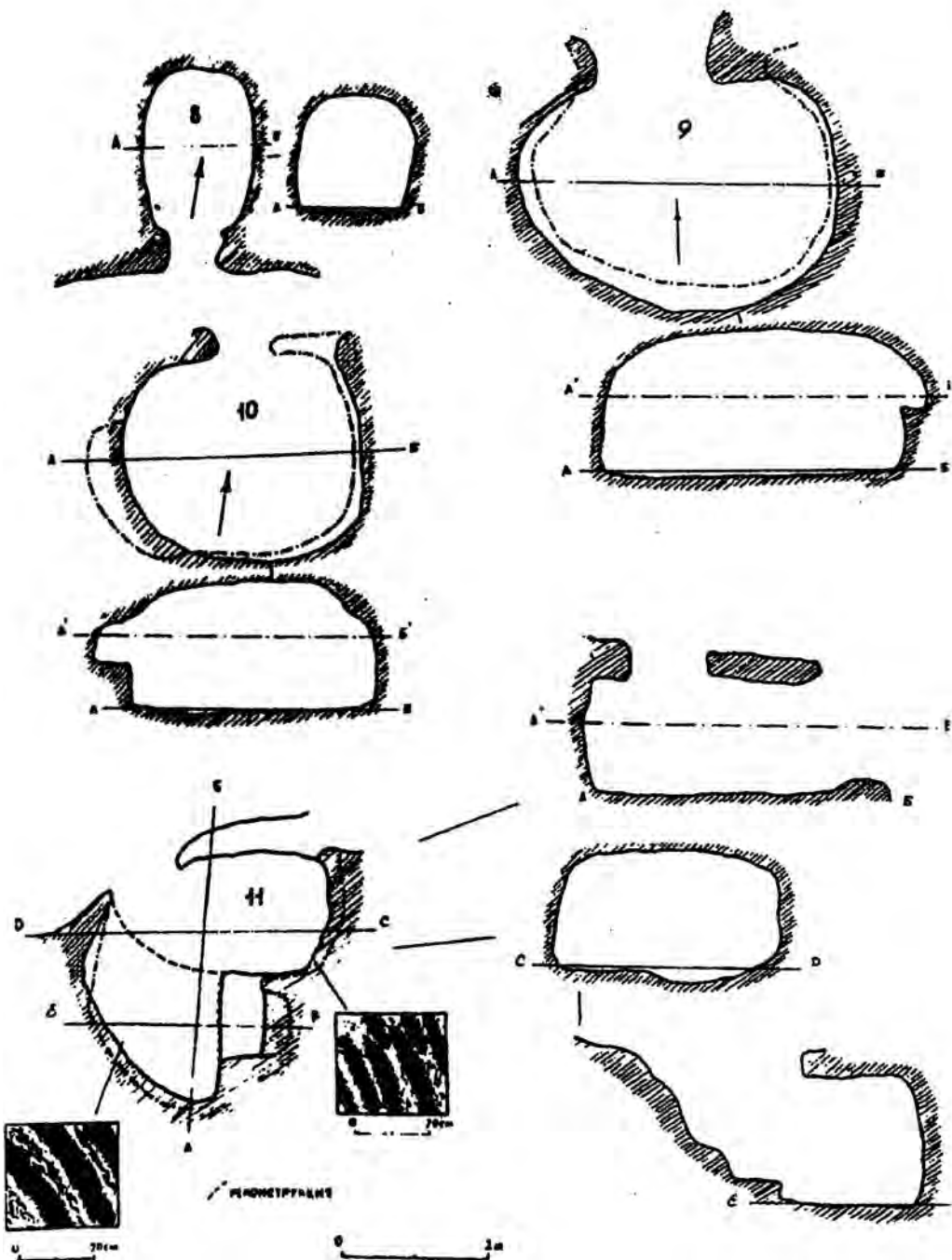


Рис. 2. Мангуп. Помещения периода А.

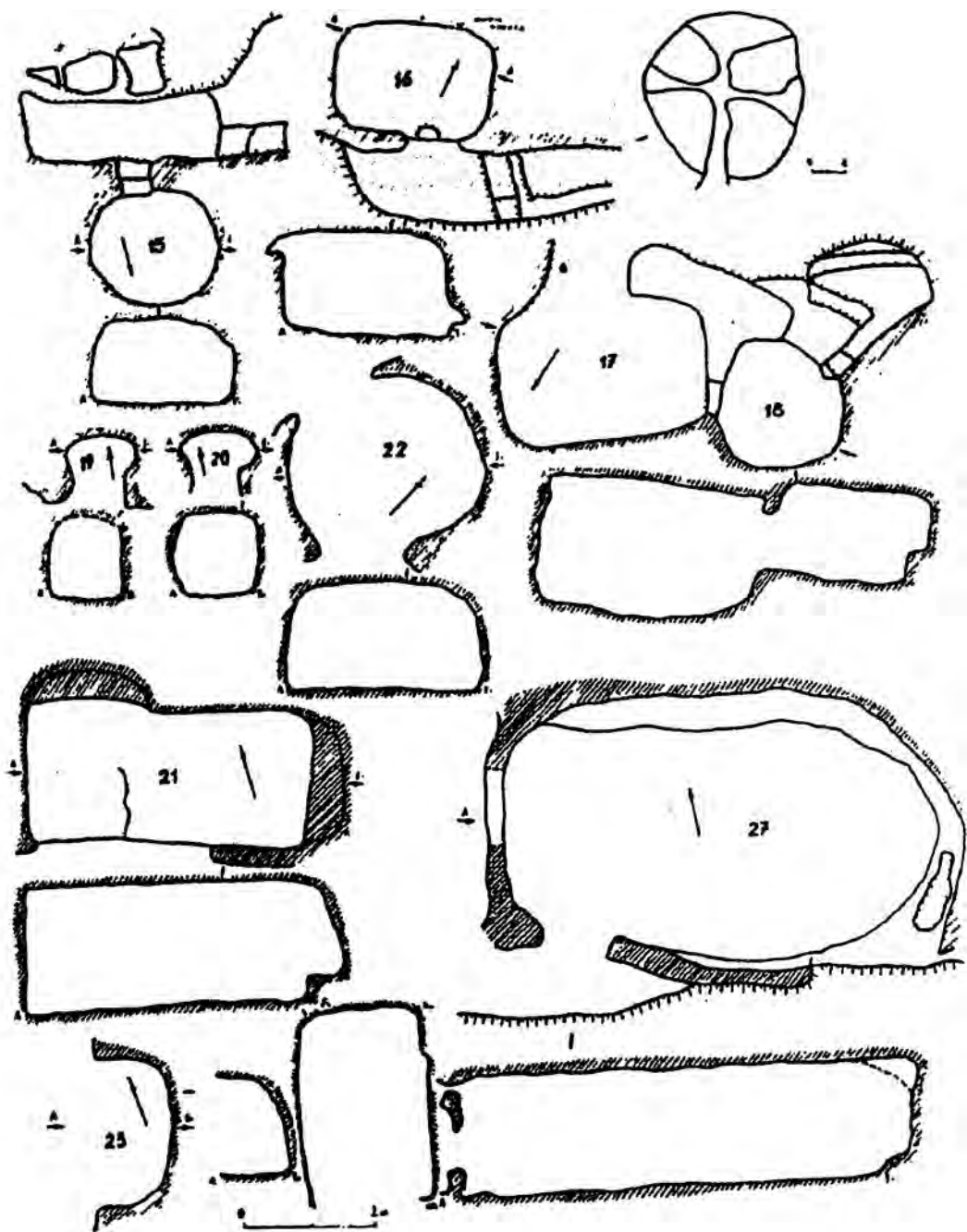


Рис. 3. Чуфут-Кале. Помещения периода А.

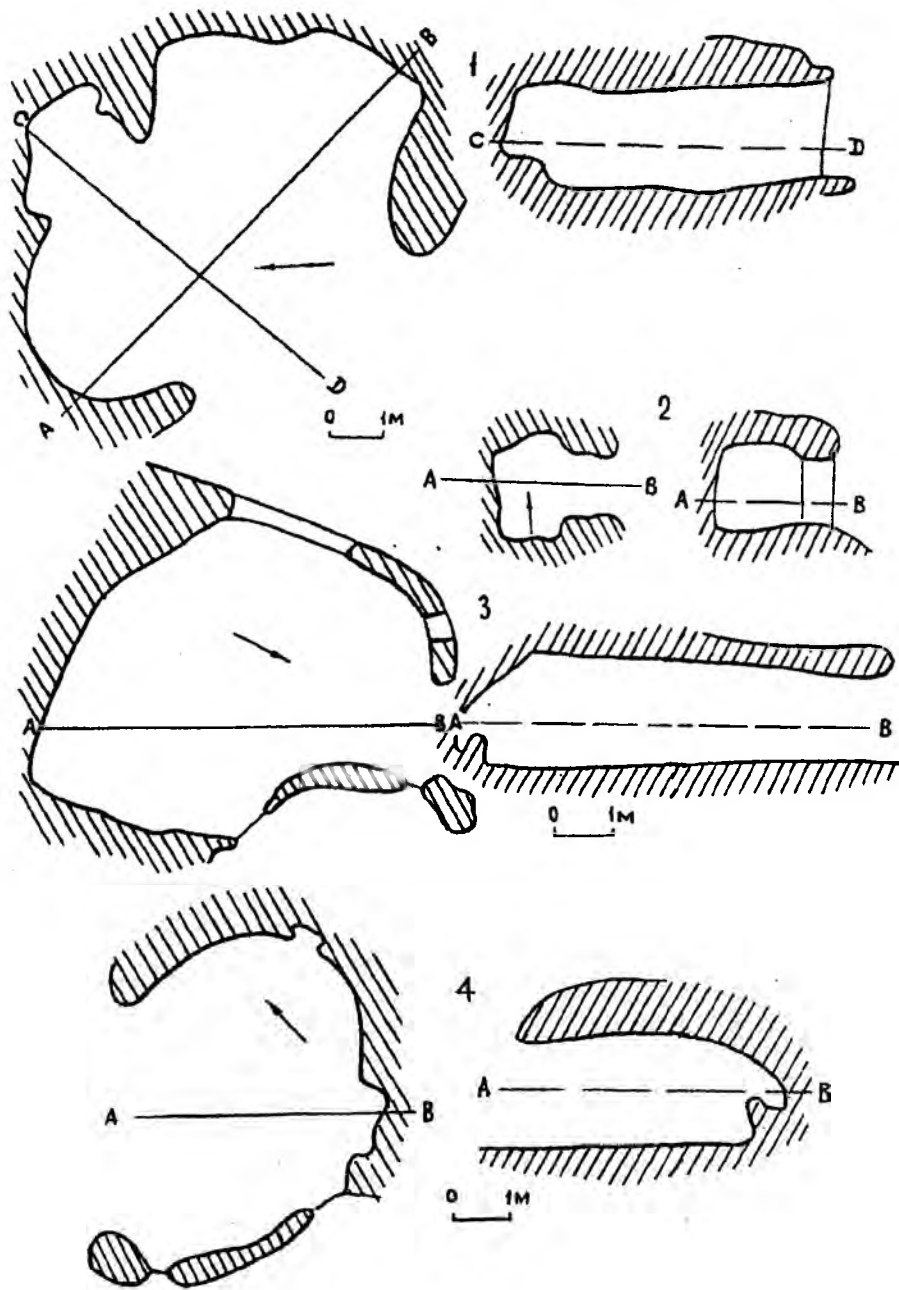


Рис. 4. Эски-Кермен. Помещения периода Б.

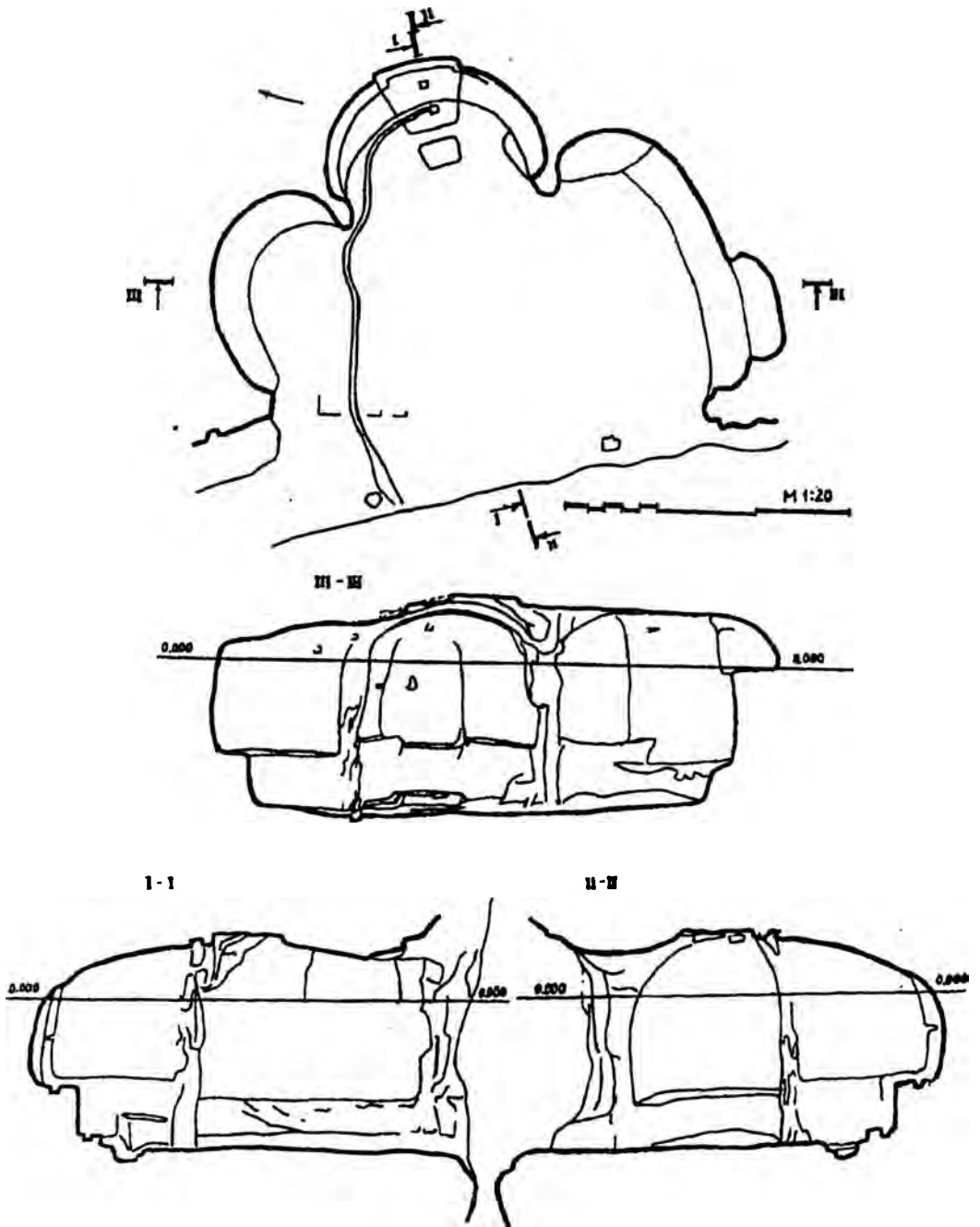


Рис. 5. Эски-Кермен. Подъемная дорога. "Большой" пещерный храм.

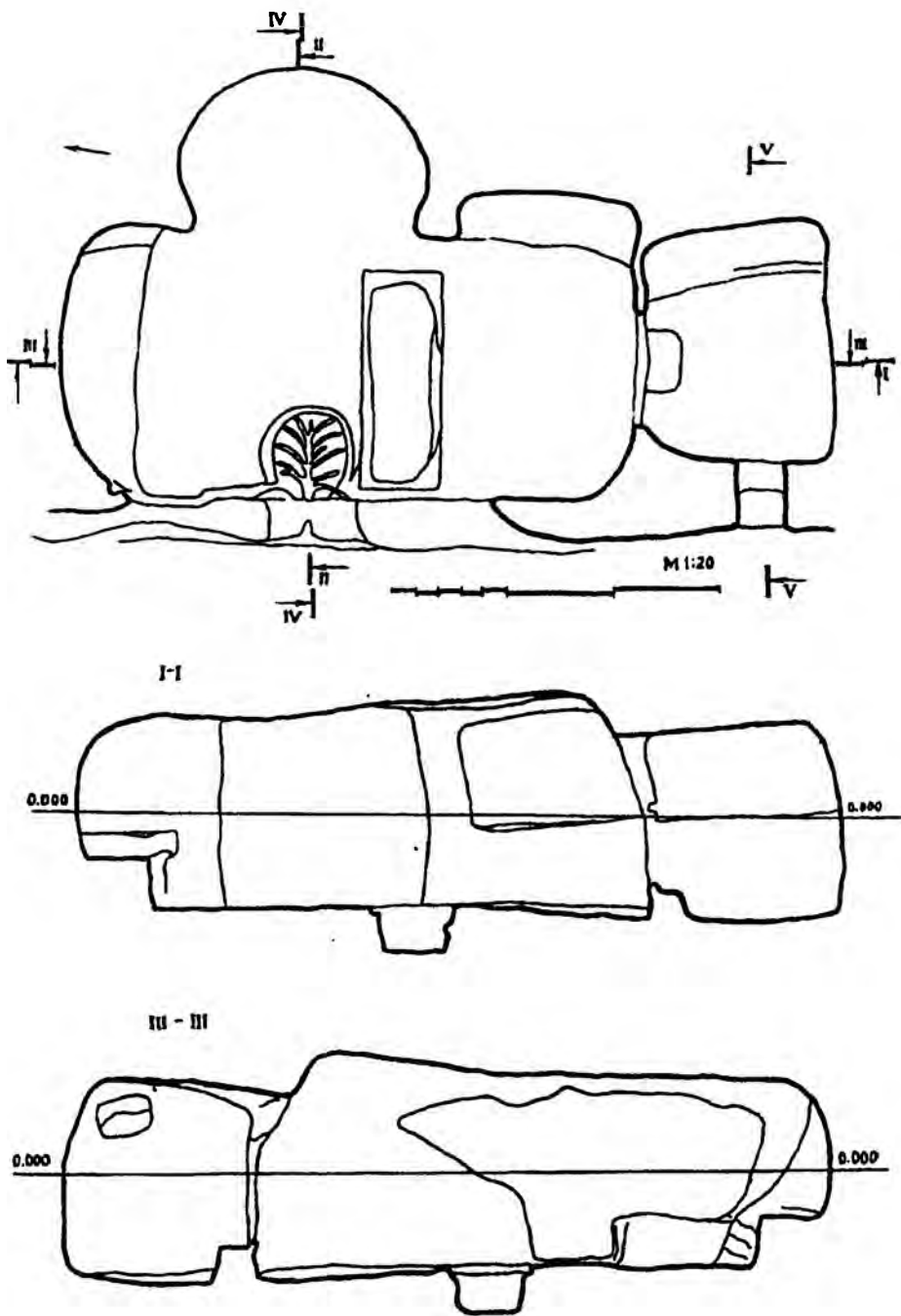


Рис. 6. Эски-Кермен. Подъемная дорога. "Малый" пещерный храм.

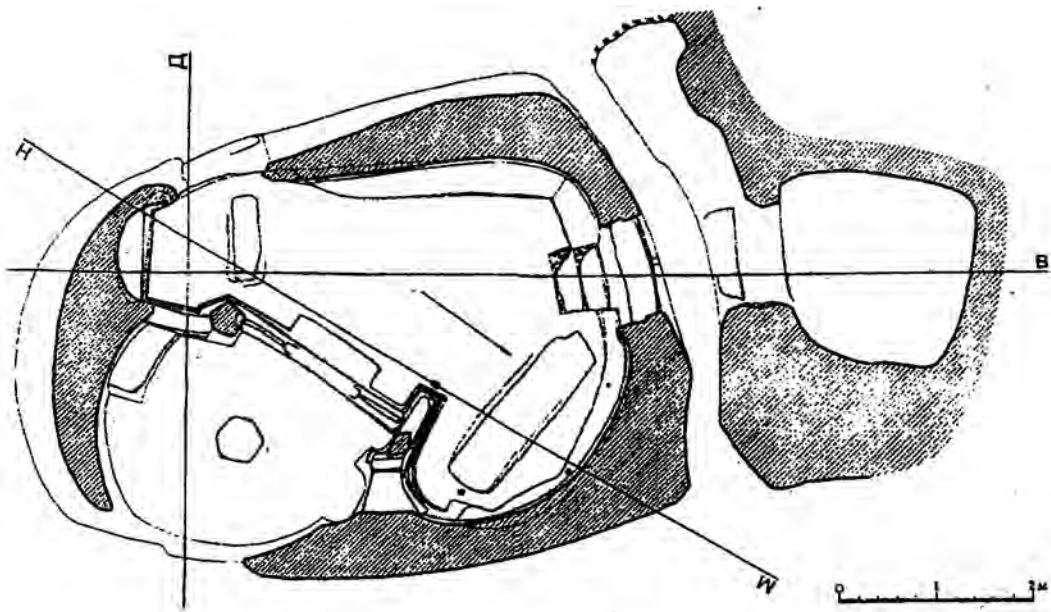


Рис. 7. Эски-Кермен. Храм "Трех всадников".

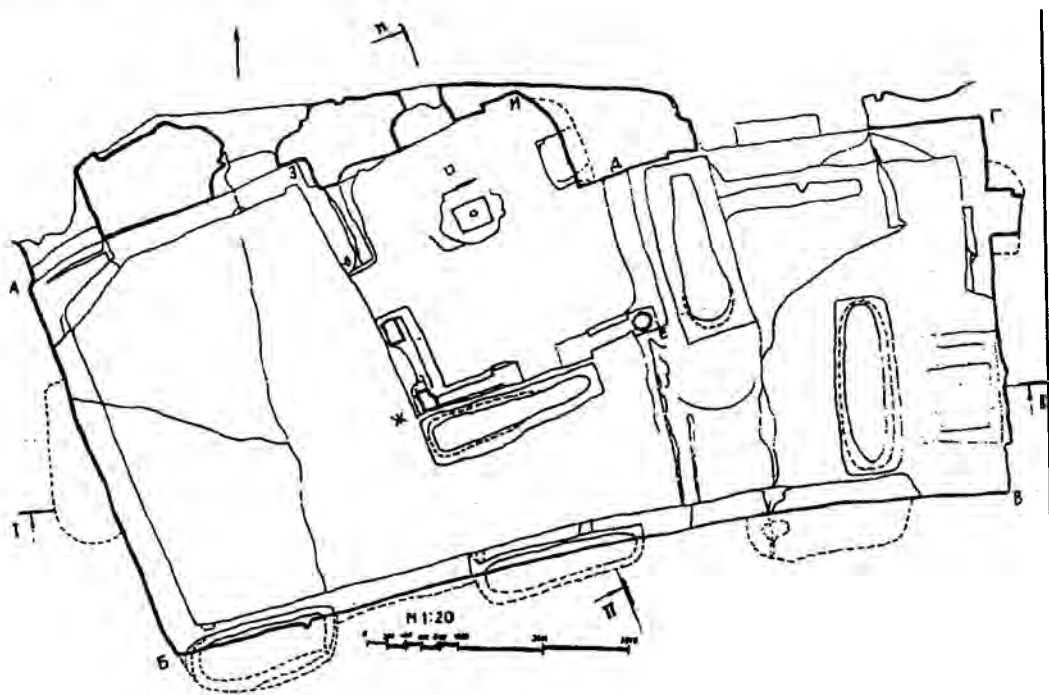


Рис. 8. Тепе-Кермен. Большая пещерная церковь.

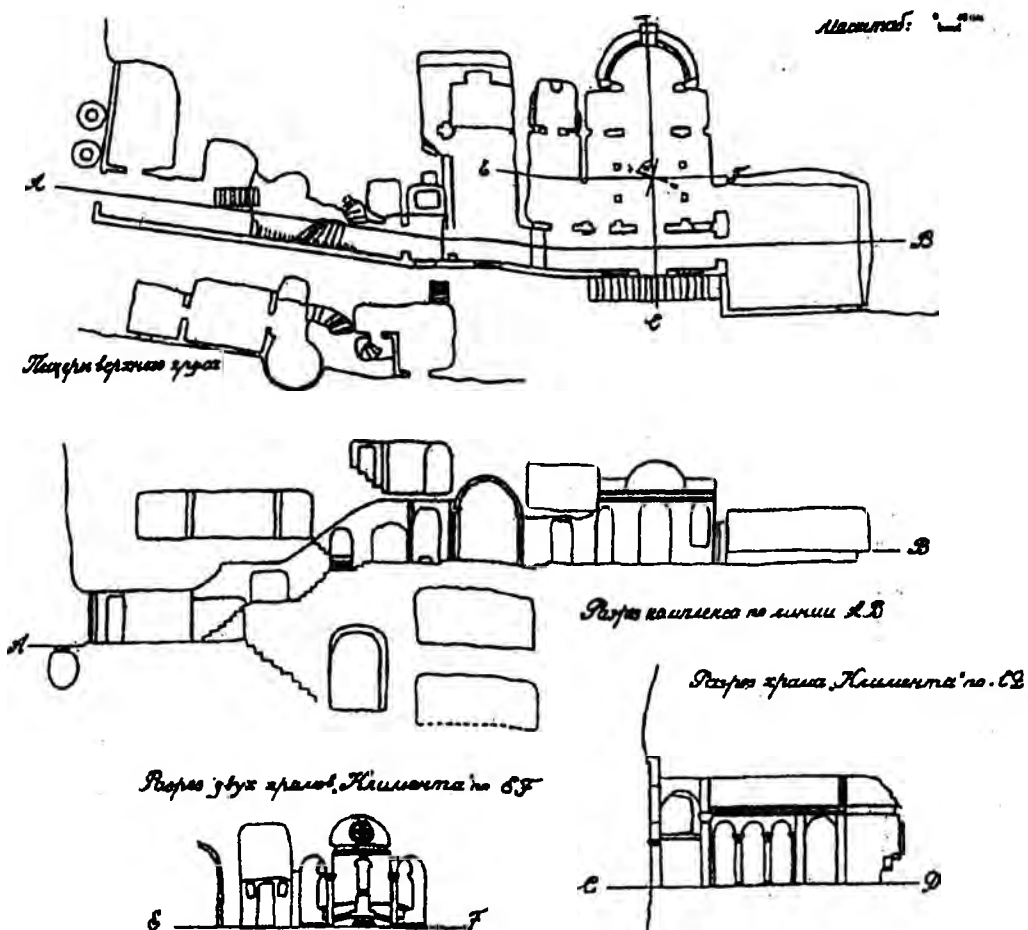


Рис. 9. Инкерман. Монастырь св.Климента. План сделан Инкерманской экспедицией ГАИМК. 1937 г. Архив ИИМК. Ф.2. Д.227.

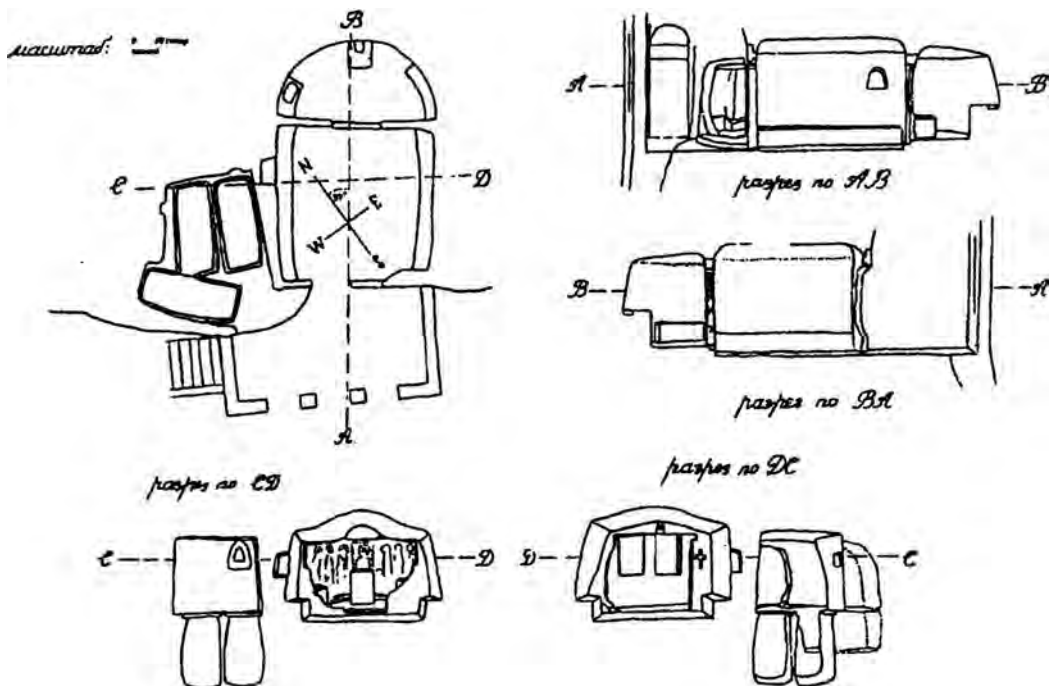


Рис. 10. Инкерман. Храм Евграфия (1937 г.). Архив ИИМК. Ф.2. Д.227.

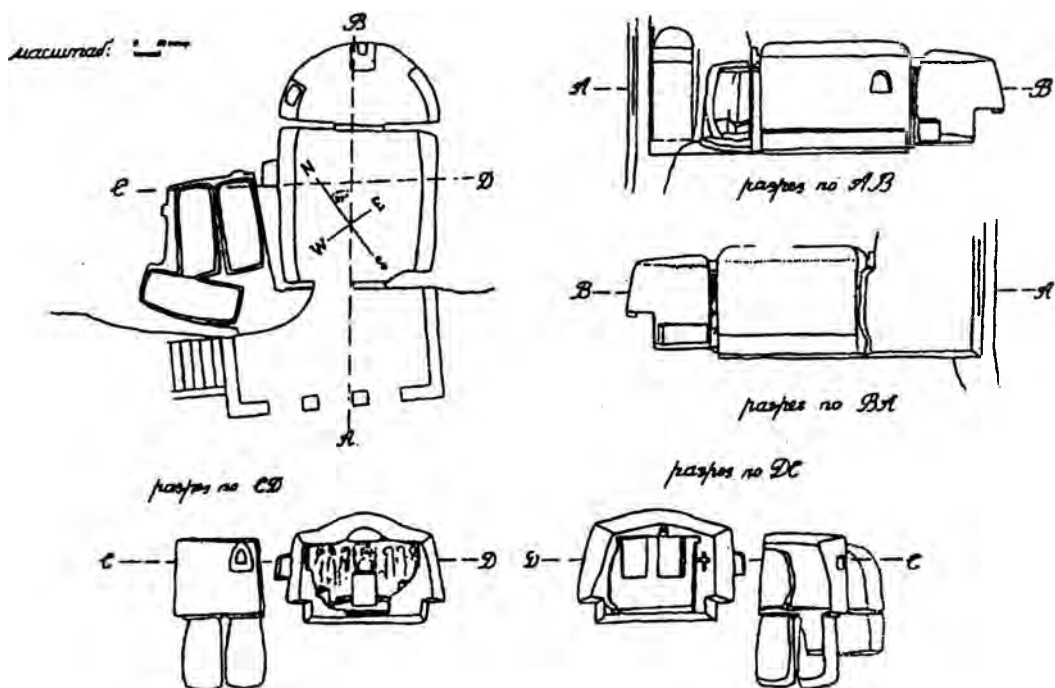


Рис. 11. Инкерман. Храм с крещальней (1937 г.). Архив ИИМК. Ф.2 Д.227.

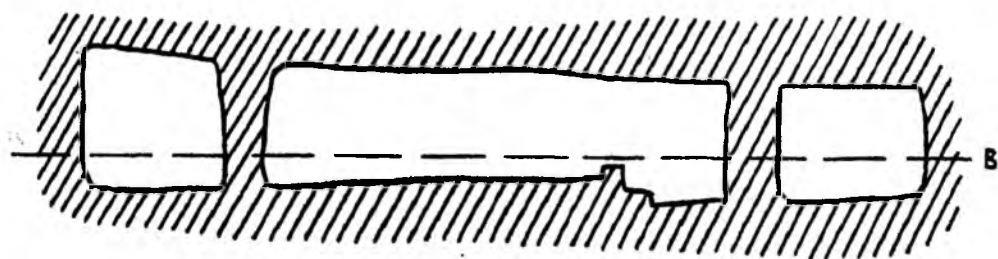
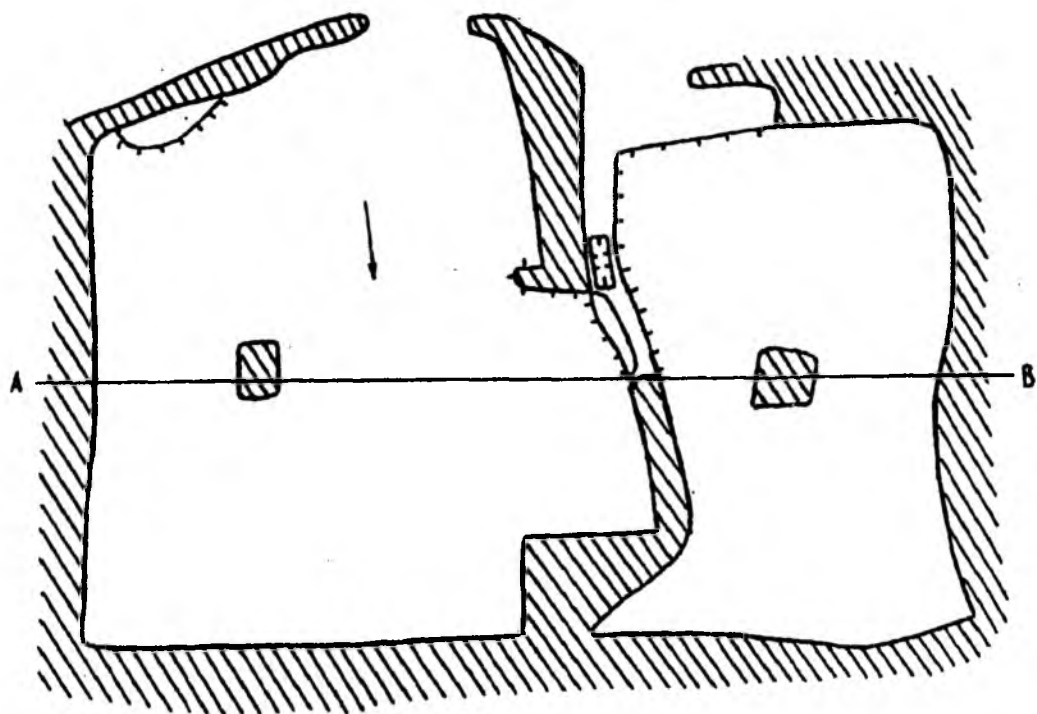
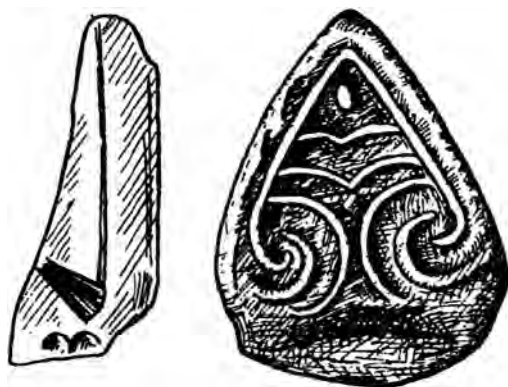
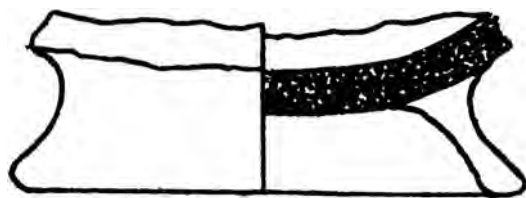


Рис. 12. Чуфут-Кале. Помещение периода В.



а



б

Рис. 1. а) Дно поливного сосуда, сделанного из двух глин: корпус из красной, поддон - из белой. б) Штамп для оттискивания орнамента на белоглиняной посуде (?).

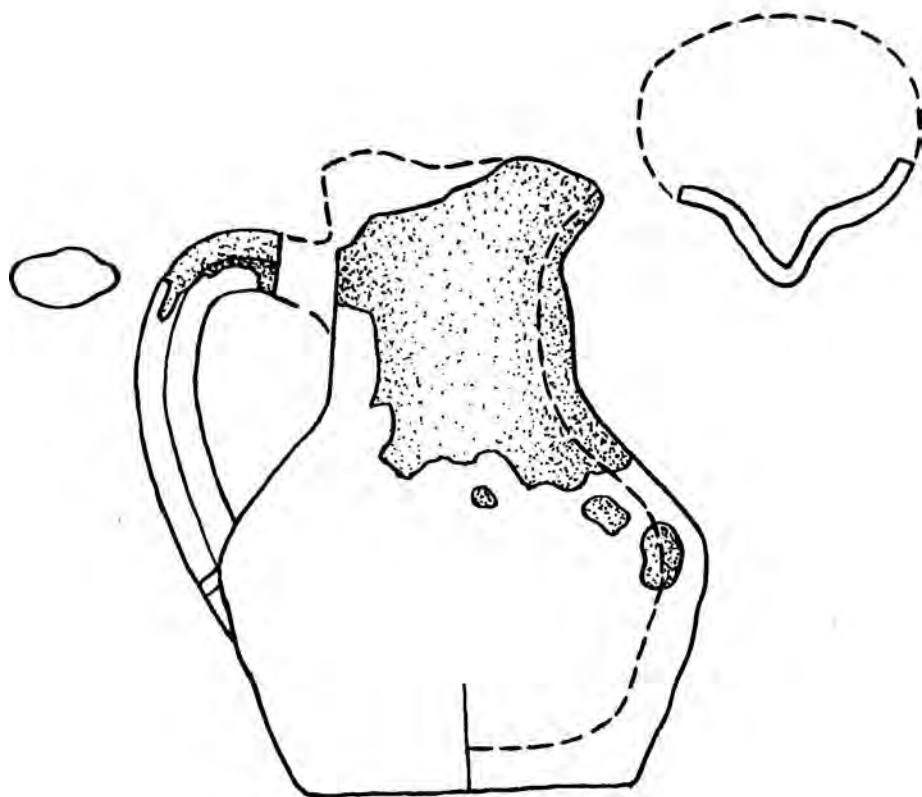


Рис. 2. Белоглиняный кувшинчик - детская игрушка.

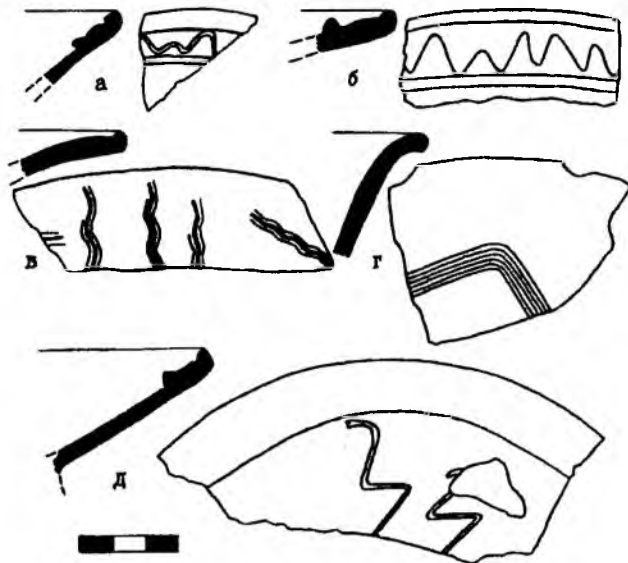


Рис. 3. Фрагменты белоглиняных сосудов с врезным орнаментом.

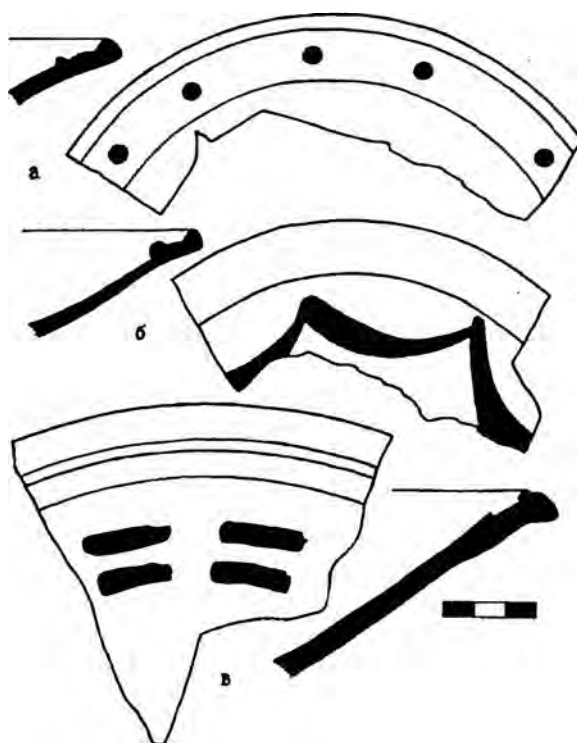


Рис. 4. Фрагменты белоглиняных сосудов с расписным орнаментом.

Н.А.Алексеевко. "Новые находки печатей представителей городского управления Херсона"

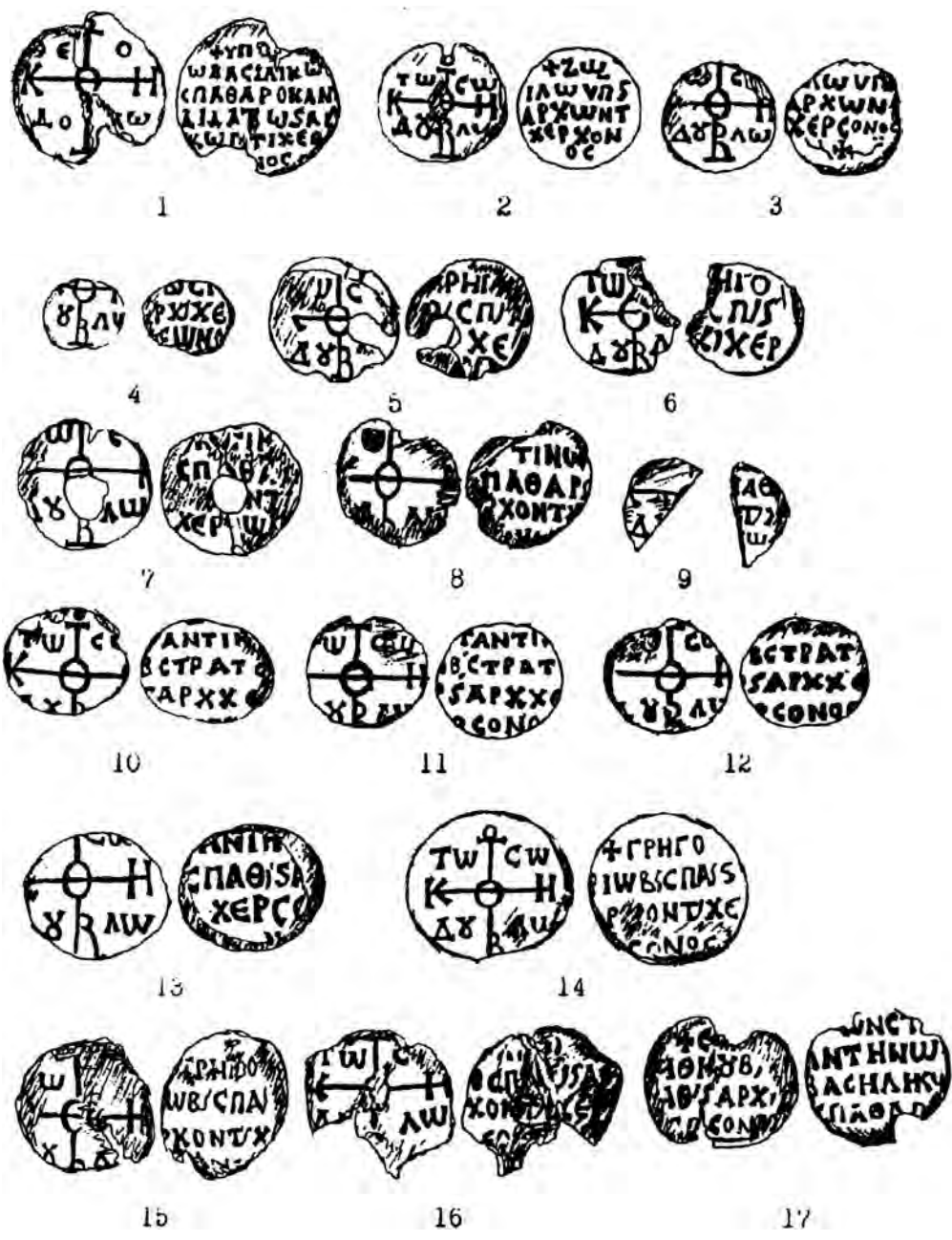


Рис.1. Печати архонтов Херсона (1-17).

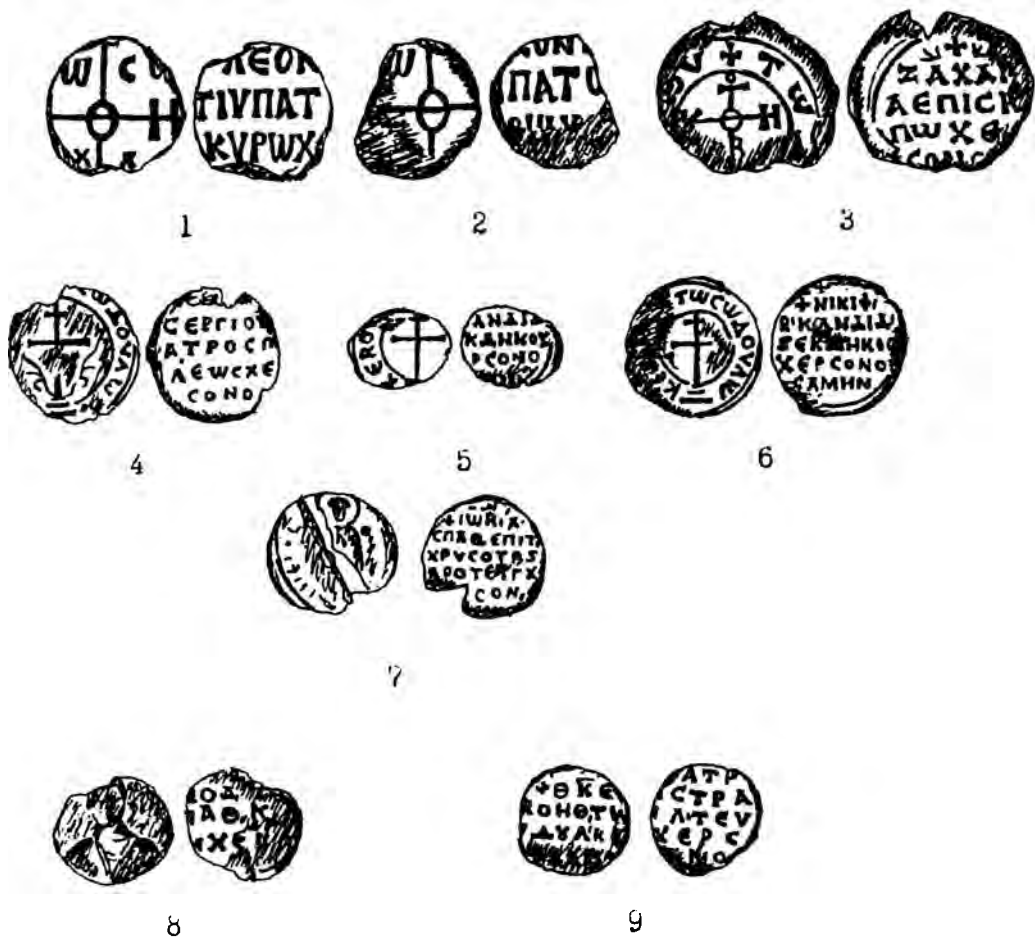


Рис.2. Печати представителей городских властей Херсона: кира (1,2), епископа (3), куратора (4), экдика (5,6), протевона (7,9), неатрибутированная (8).



Рис. 1. Карта грунтовых могильников варварского населения Крыма I-V вв. I - позднескифские, II - аланские, III - могильники с трупосожжениями, IV - греческие города; 1 - Кульчук, 2 - Беяус, 3 - Чайка, 4 - Кара-Тобе, 5 - Битак, 6 - Неаполь, 7 - Дружное, 8 - Нейзац, 9 - Перевальное, 10 - Лучистое, 11 - Чатыр-Даг, 12 - Бакла, 13 - Мангуш, 14 - Озерное III, 15 - Скалистое I, 16 - Скалистое III, 17 - Скалистое II, 18 - Заветное, 19 - Брянское, 20 - Кольчугино, 21 - Усть-Альма, 22 - Тенистое, 23 - Суворовское, 24 - Краснозоринское, 25 - Бельбек II, 26 - Танковое, 27 - Красный Мак, 28 - Бельбек I, II, IV, 29 - Инкерман, 30 - “Сахарная Головка”, 31 - Совхоз 10, 32 - Чернореченский, 33 - Килең-Балка, 34 - Херсонес, 35 - Харакс, 36 - Заморское, 37 - Пантикапей.

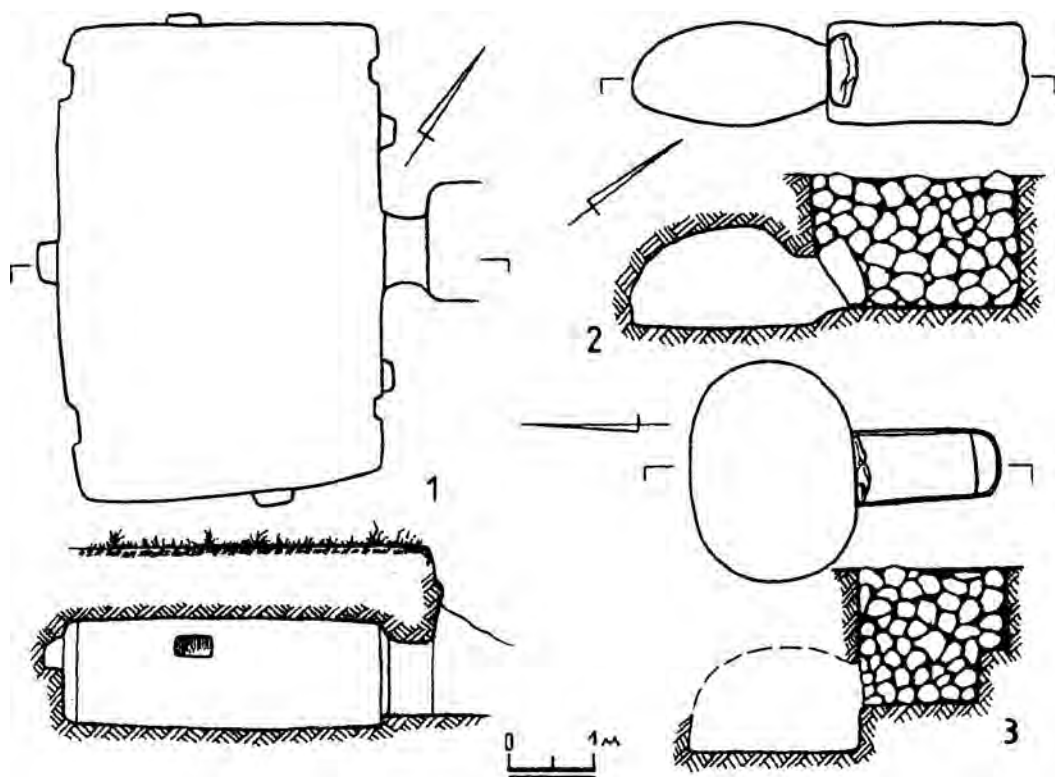


Рис. 2. Позднескифские склепы: 1,2 - Неаполь (по В.П.Бабенчикову), 3 - Беяус (по О.Д.Дашевской).

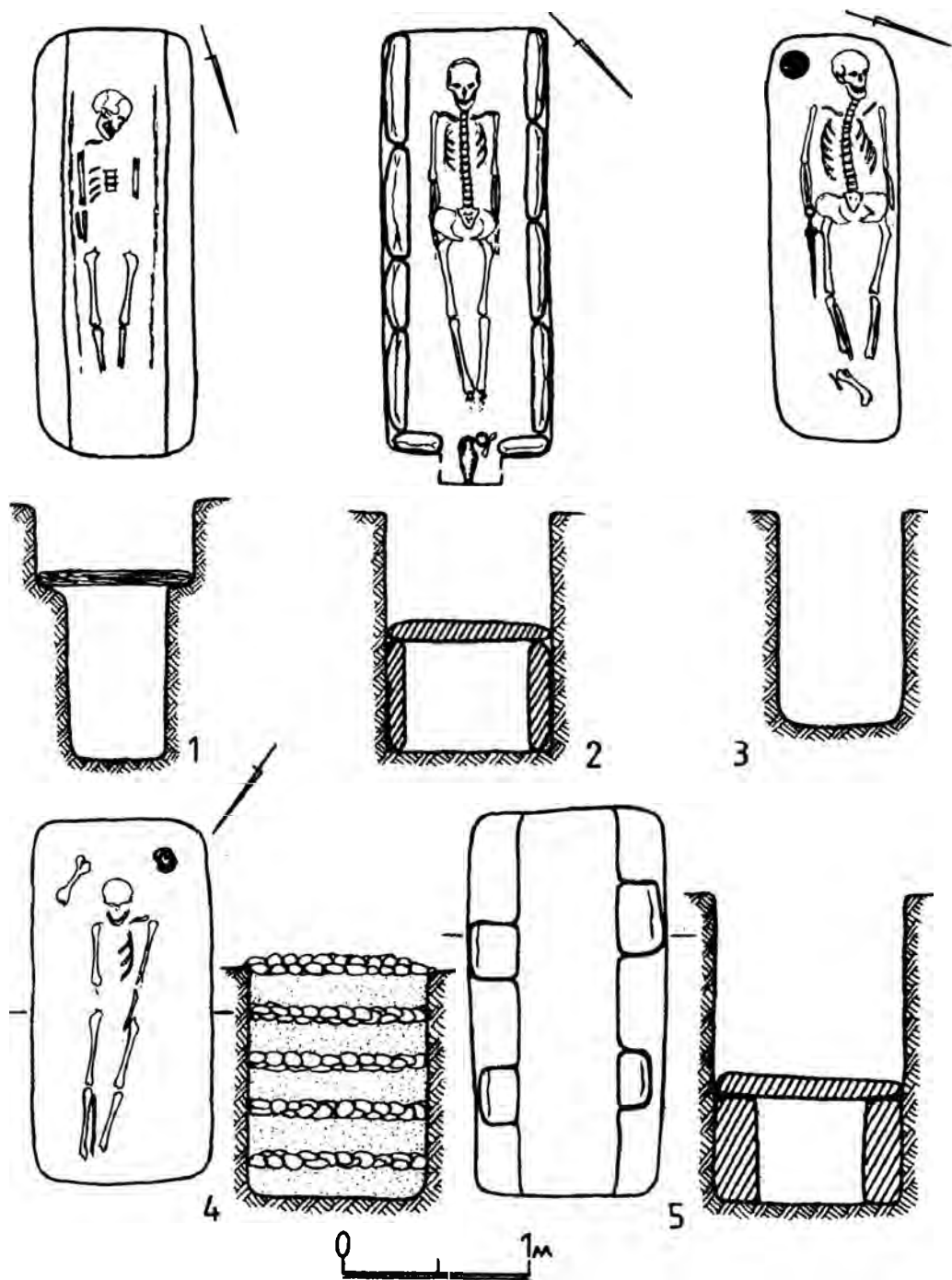


Рис. 3. Позднескифские погребальные сооружения: 1,3,4 - Заветное, 2 - Бельбек II, 5 - Скалистое III (1-3 - по И.И.Гуцшиной, 4 - по Н.А.Богдановой, 5 - по Т.Н.Высотской).

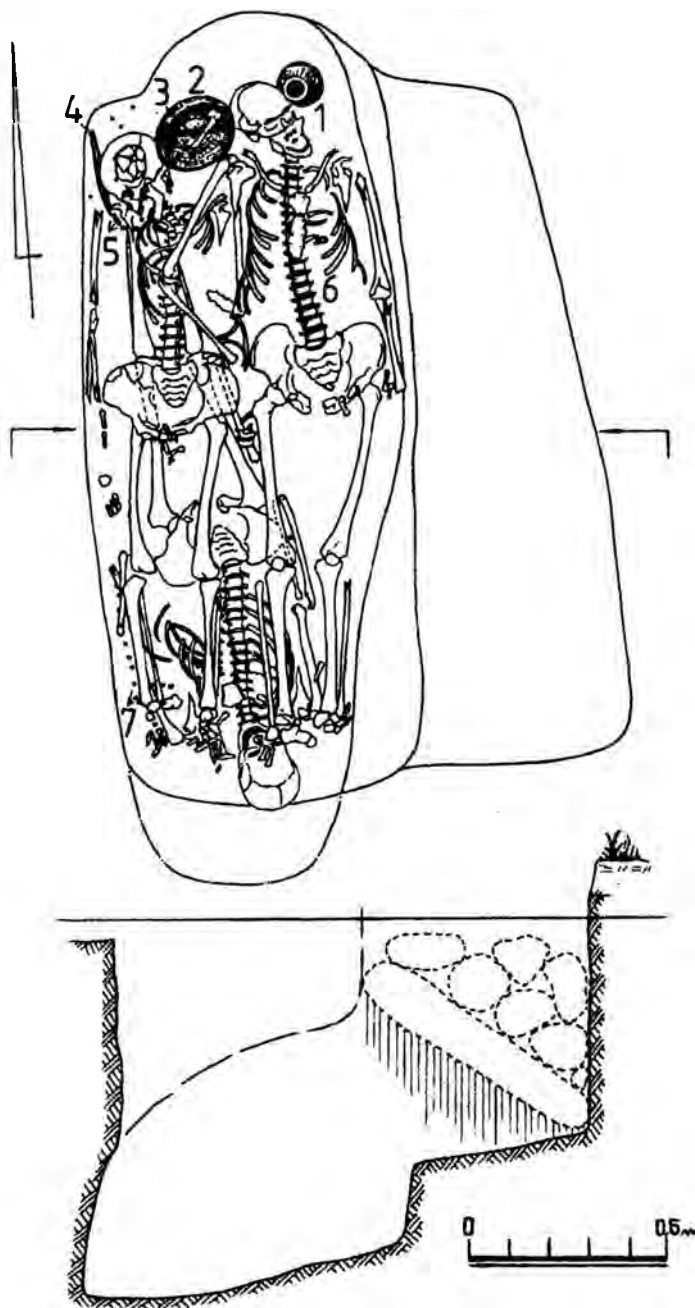


Рис. 4. Могильник Кольчугино. План и разрез подбойной могилы №8. 1 - красноалковый сосуд, 2 - краснолаковая миска, 3 - железный нож, 4 - железный наконечник копья, 5 - бусы, 6 - железная фибула, 7 - бисер.

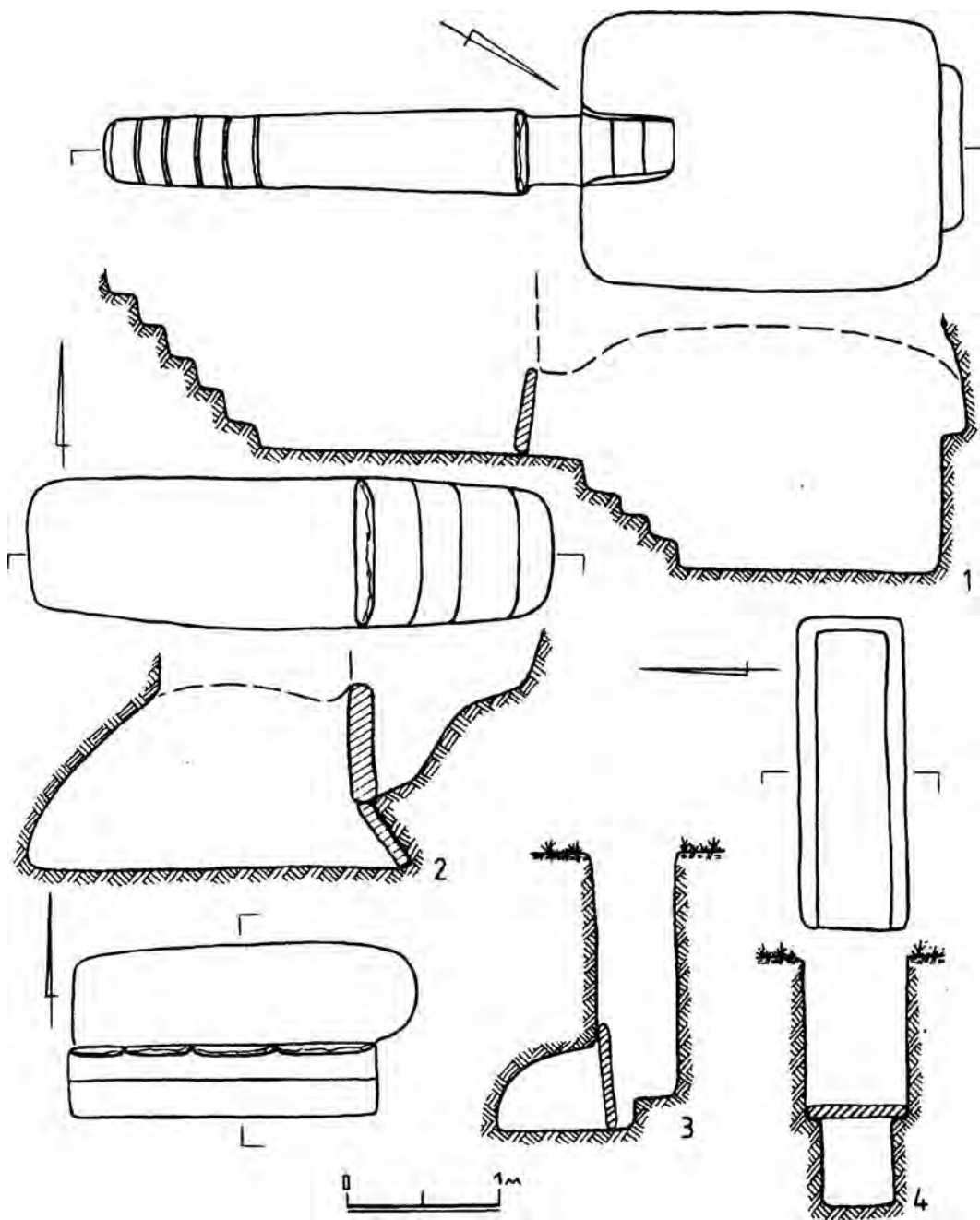
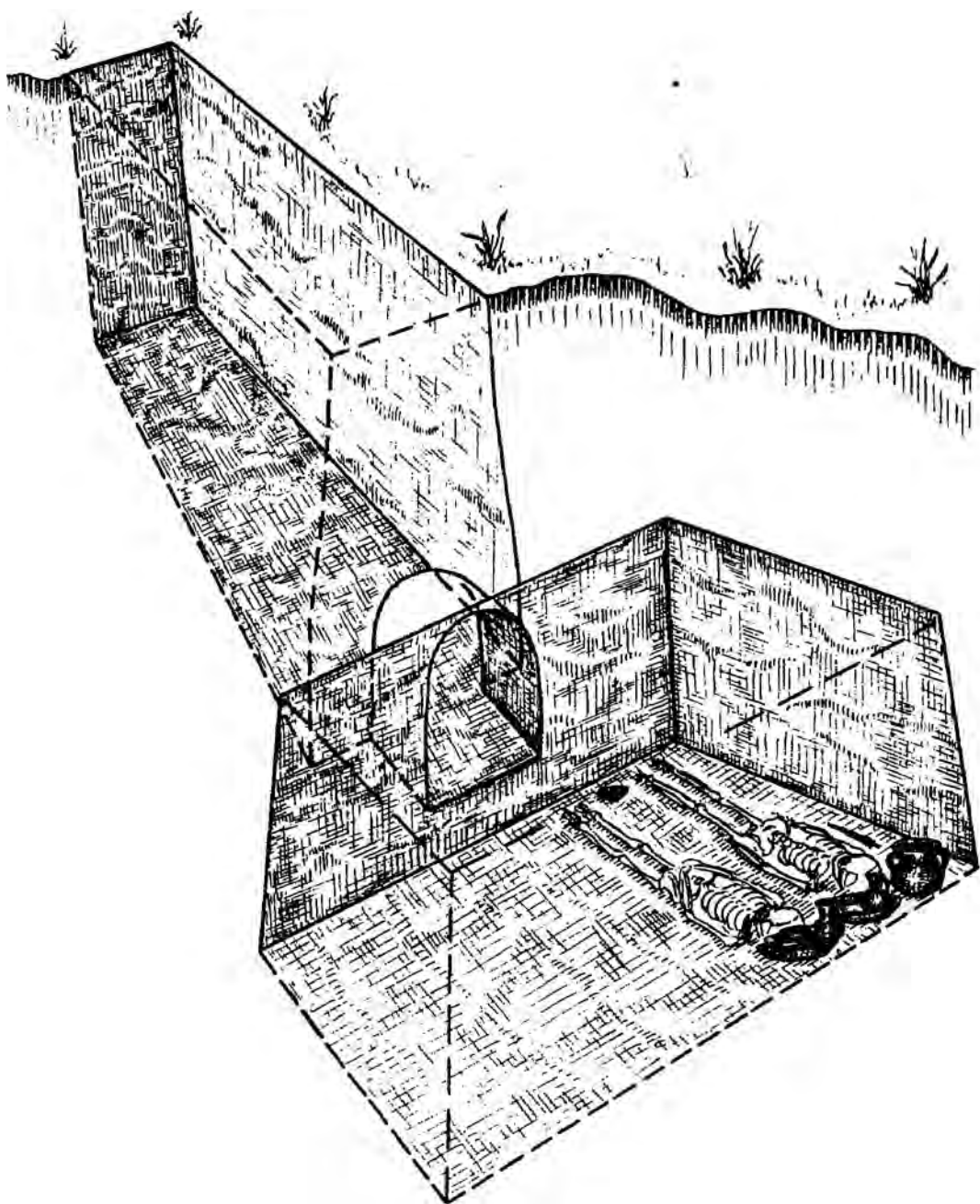
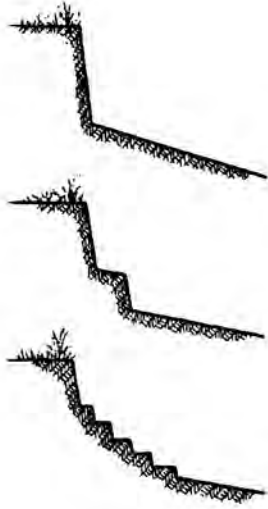


Рис. 5. Погребальные сооружения позднееримских могильников. 1 - Красный Мак (по И.И.Лобде), 2 - Заморское (по В.М.Корпусовой), 3,4 - Инкерман (по Е.В.Веймарну).

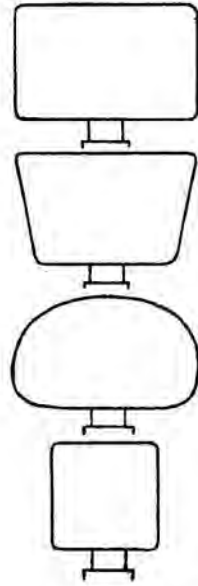


1

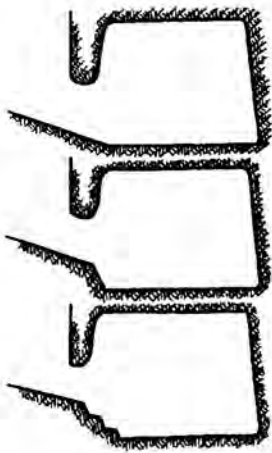
Рис. ба : 1 - Склеп позднеримского времени. Аксонометрия.



2



4



3

5

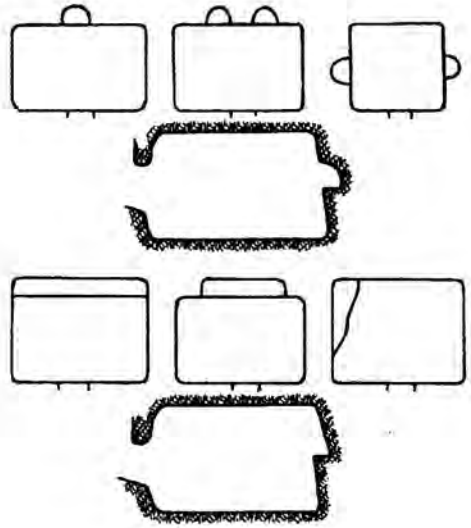


Рис. 66 : 2-5 - Варианты конструктивных деталей склепов позднеримского времени: 2 - ступеньки во входной яме, 3 - ступеньки в погребальной камере, 4 - планы погребальных камер, 5 - ниши и полки в погребальных камерах.

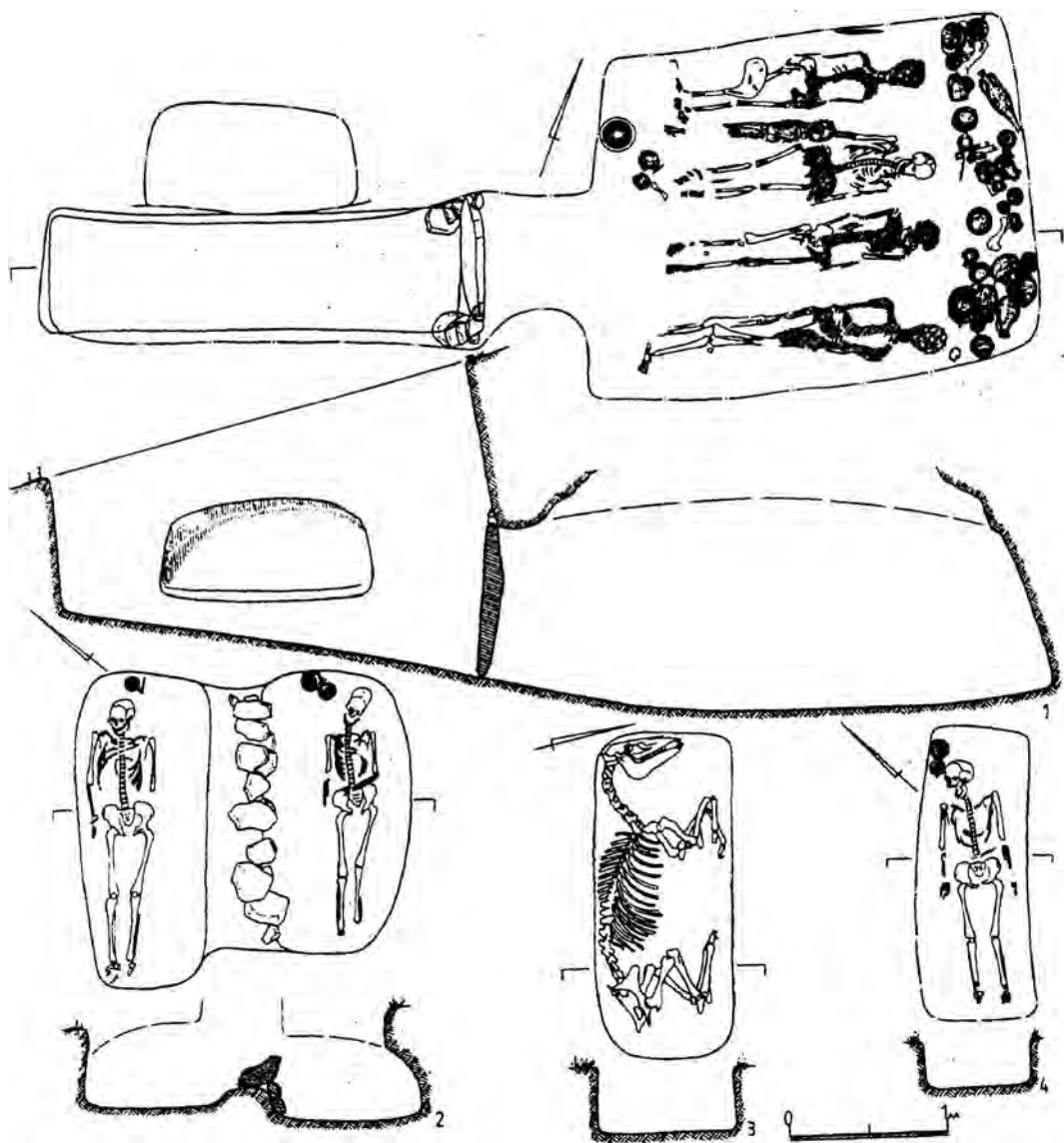


Рис. 7. Планы и разрезы погребальных сооружений могильника Дружное. 1 - склеп №84, 2 - подбойная могила №45, 3 - могила №63, 4 - могила №38.



Рис. 1. Карта памятников позднеимперского периода в Крыму: 1 - римские гарнизоны и городища Боспорского царства; 2 - городища и некрополи поздних скифов и сармат; 3 - могильники с кремацией и клады германцев; 4 - могильники алан, возникшие около середины III в.; 5 - могильники и поселения алан, возникшие около конца IV в.; 6 - направление первого вторжения готов в Крым в 255 г.

1-Южнодонузлавское, 2-Нейзац, 3-Неаполь скифский, 4-Дружное, 5-Усть-Альма, 6-Алма-Кермен, 7-Бакла, 8-Скалистое, 9-Озерное, 10-Тенистое, 11-клад монет у с. Долинное, 12-Бельбек I-III, 13-Красный Мак, 14-Мангуп, 15-Инкерман, 16-Совхоз 10, 17-Херсонес, 18-Килен-Балка, 19-Черная речка, 20-Чатыр-Даг, 21-Лучистое, 22-Харакс, 23-Феодосия, 24-Иллурат, 25-Тиритака, 26-Боспор, 27-Мирмекий, 28-Зенонов Херсонес, 29-Заморское, 30-Семеновка.

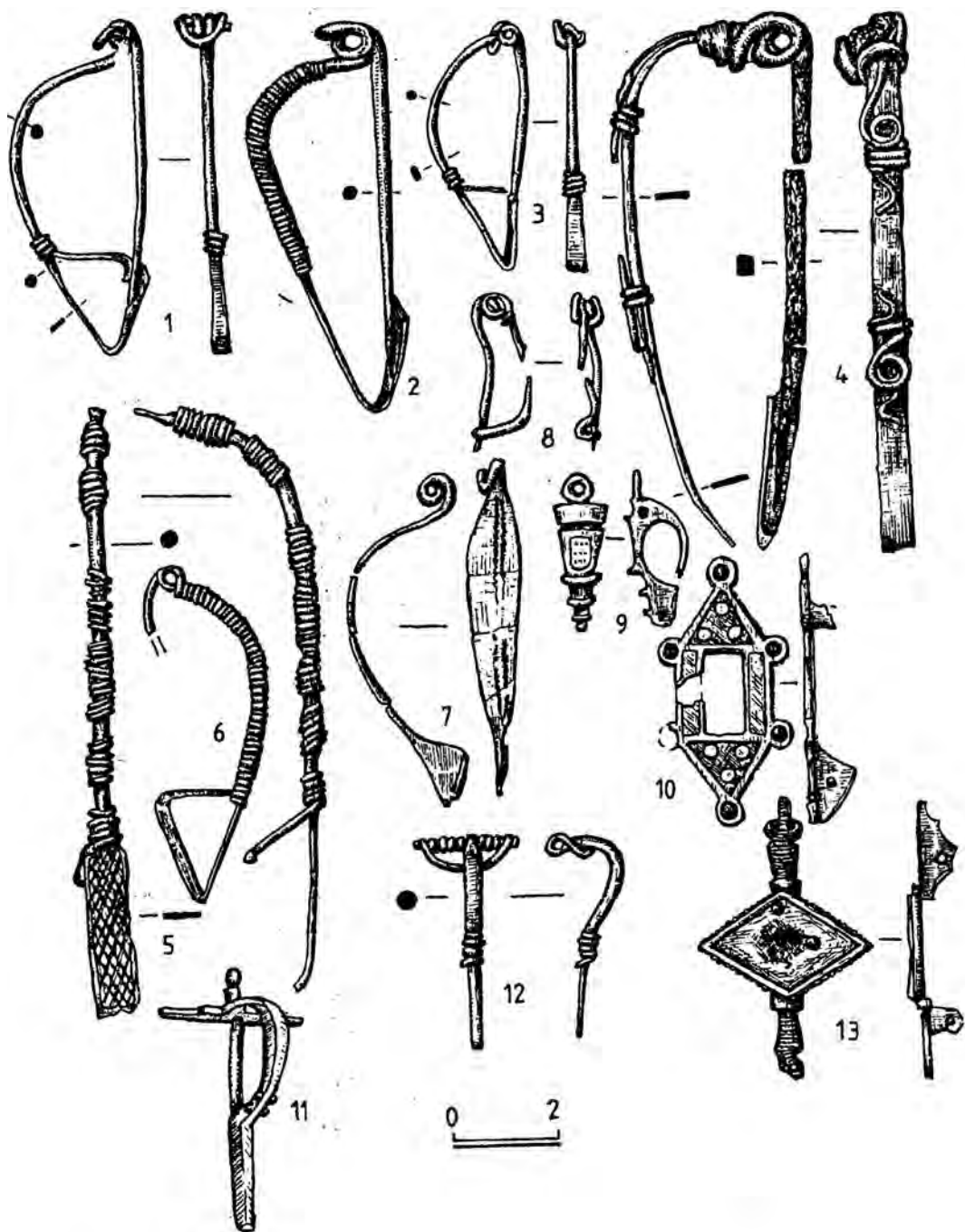


Рис. 2. Находки из комплексов первой группы: 1,3-13 - Черная речка (1-могила 50, 3-могила 72, 4-могила 86, 5,8,9-могила 6, 6,12-могила 35, 7-могила 72, 10-могила 71, 11-могила 45, 13-могила 58); 2 - Тиритака, склеп V/1934.

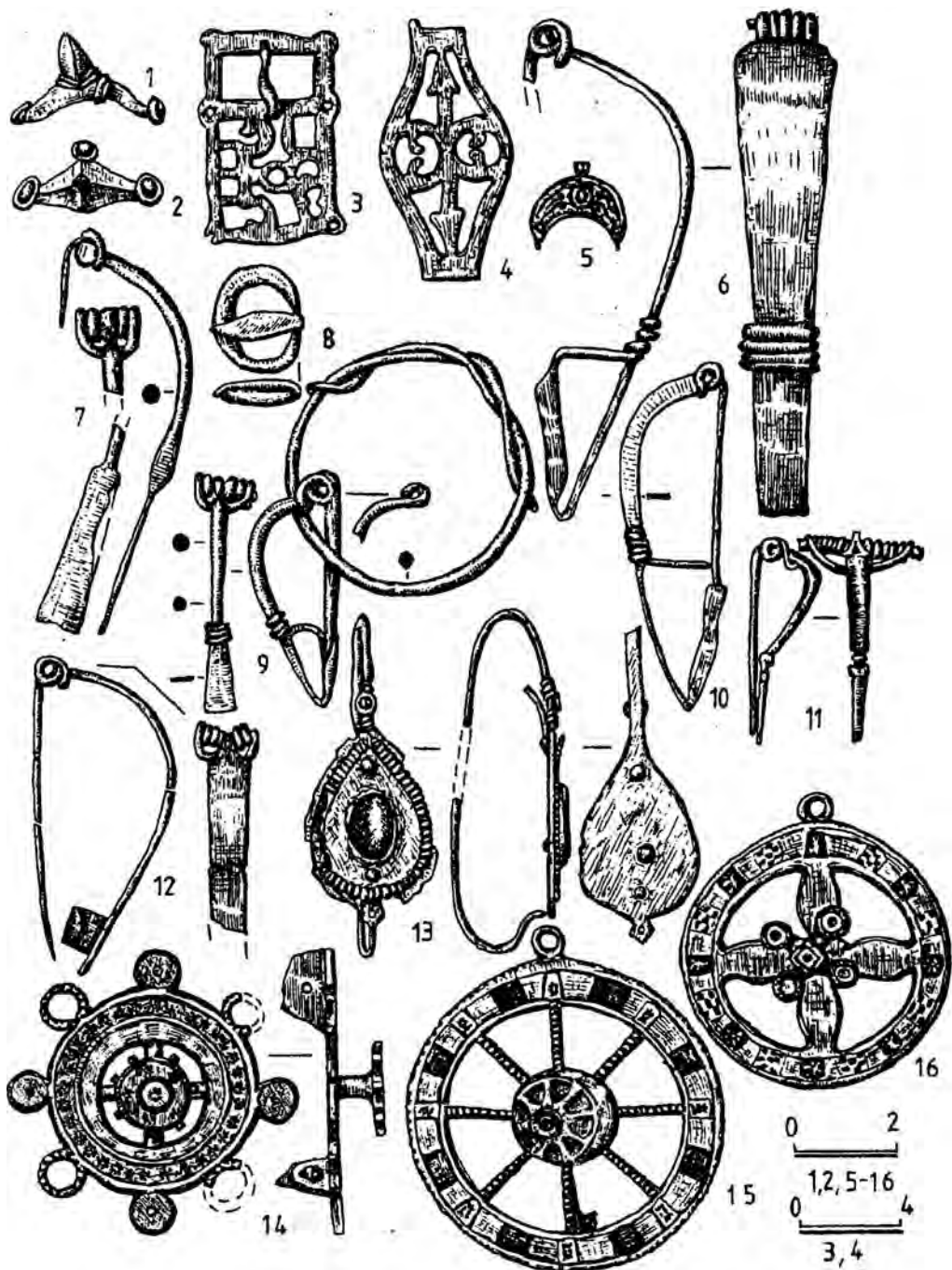


Рис. 3. Находки из комплексов первой группы: 1,2 - Скалистое III; 3-7,9,12,14-16 - Черная речка (3,4,6,7-могила 35, 5-могила 87, 9,14,16-могила 45, 12-могила 59, 15-могила 86); 8 - Инкерман, могила 35; 10 - Керчь, могила Месаксуди; 11,13 - Дружное, склеп 1.

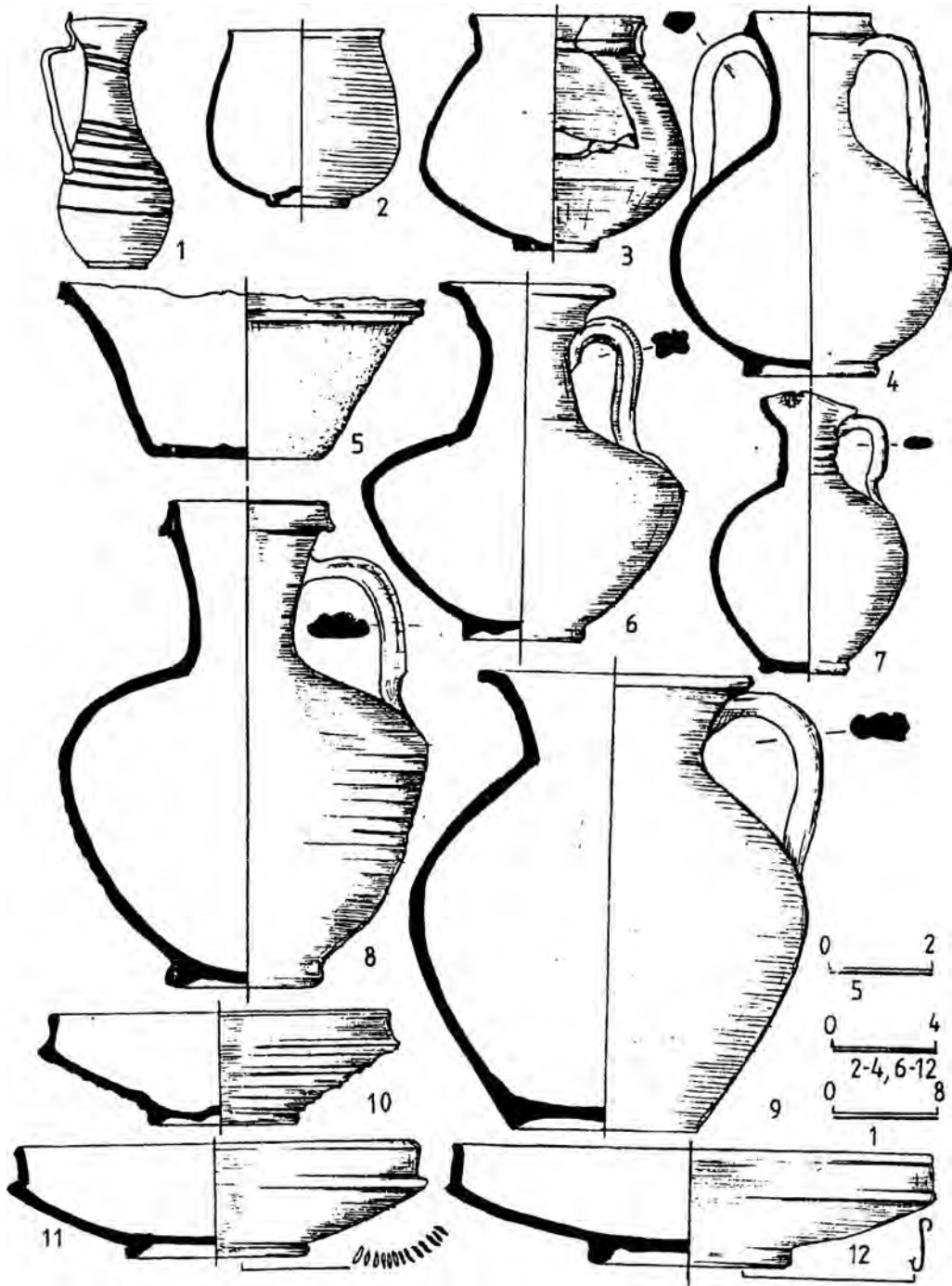


Рис. 4. 1 - Херсонес, склеп 242; 2,4,6-9,11,12 - Черная речка (2-могила 35, 4,12-могила 87, 6-могила 61, 7-могила 54, 8-могила 58, 9-могила 89, 11-могила 68); 2,3,10 - Дружное (2,3-могила 2, 10-склеп 1).

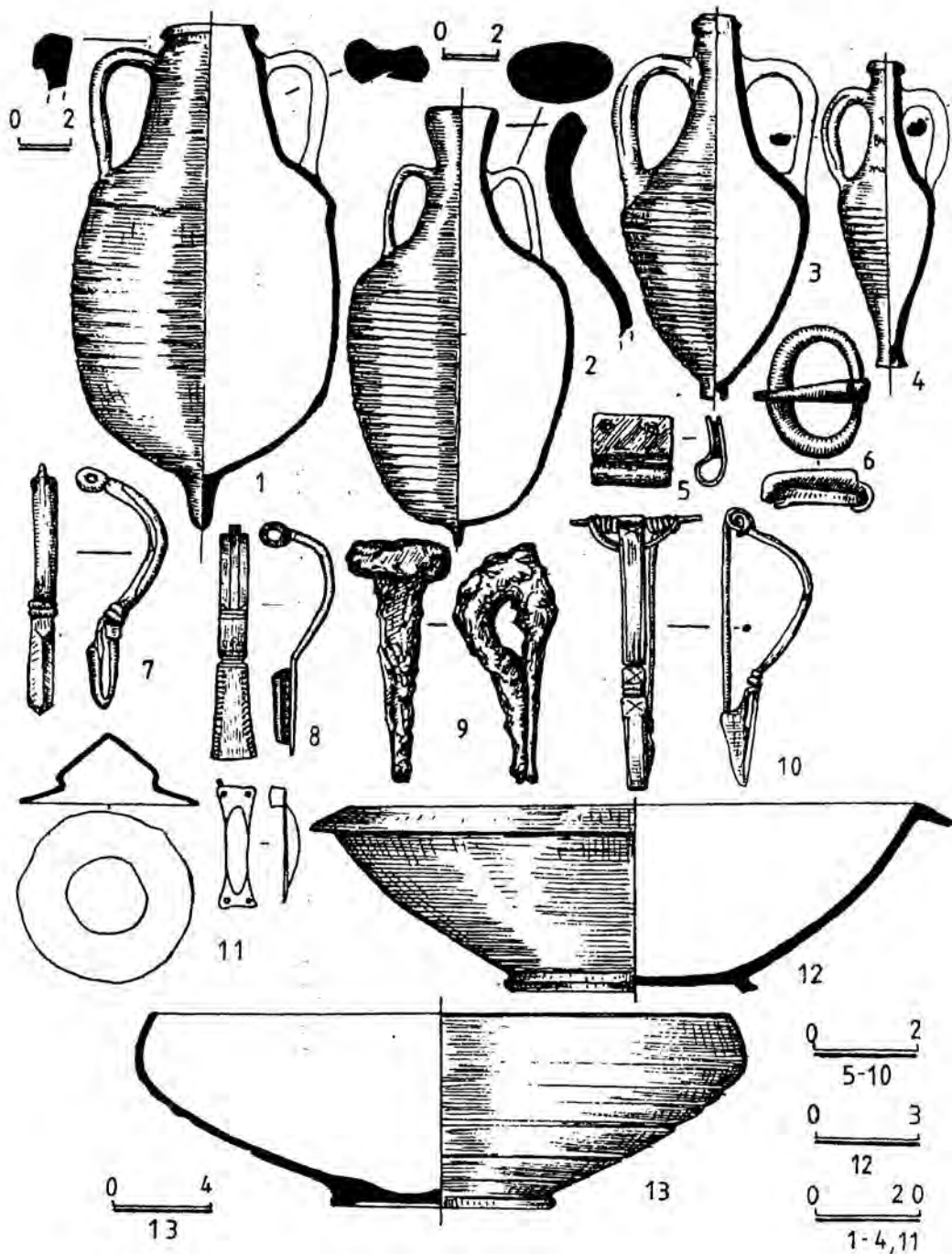


Рис. 5. 1,2,12 - Черная речка (1-урна 16, 2-урна 22, 12-могила 40); 3 - Танковое. могила 6; 4 - Инкерман, склеп 25; 5,6,9,13 - Дружное, склеп 1; 7,11 - Озерное (7-склеп1, 11-склеп 2); 8,10 - Совхоз 10 (8-могила 228, 10-могила 55).

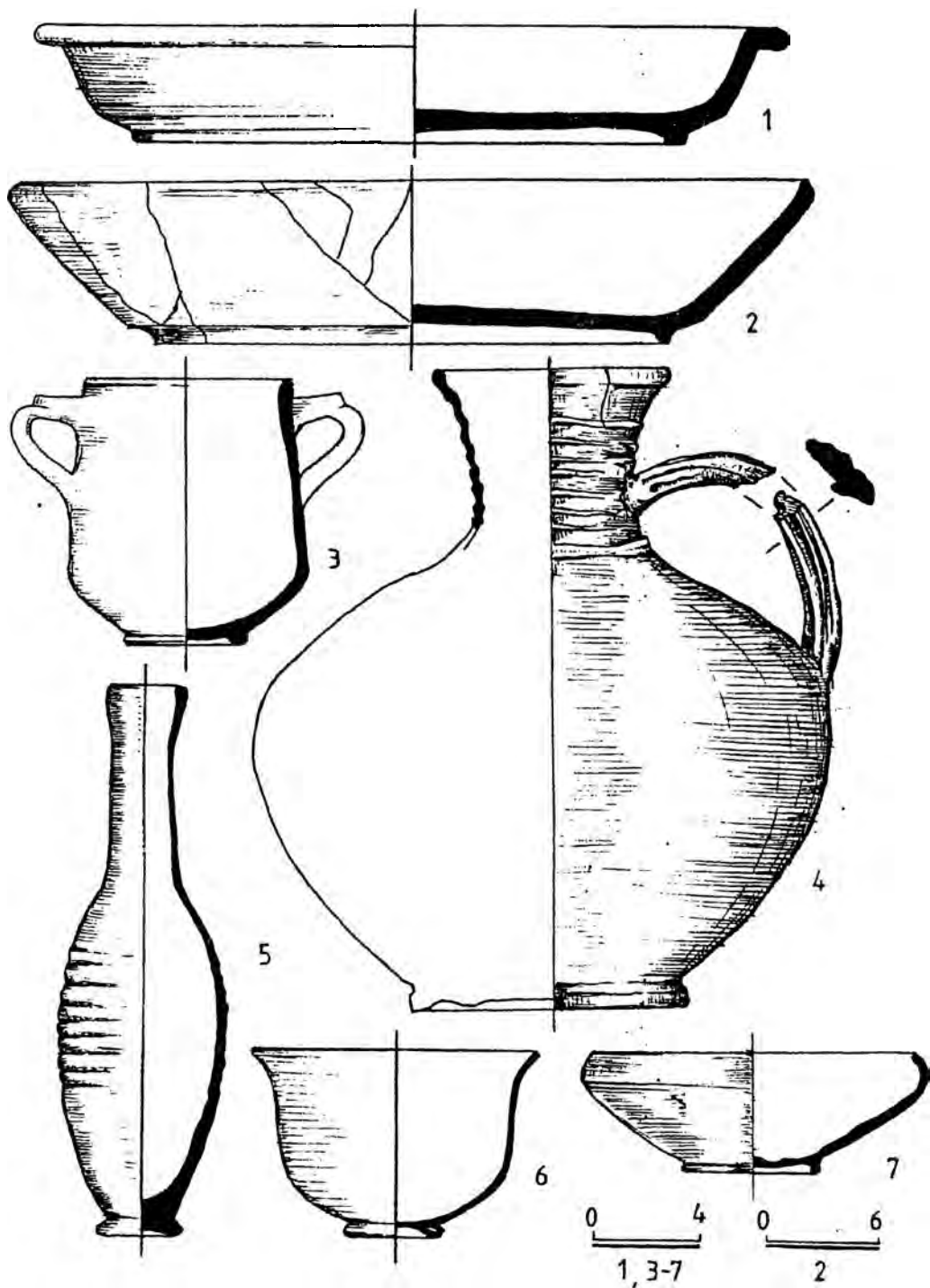


Рис. 6. 1-3 - Черная речка (1-склеп Б, 2-могила 22/1989, 3-могила 54); 4,7 - Дружное, склеп 1; 5 - Харакс, могила 34; 6 - Озерное, склеп 1.

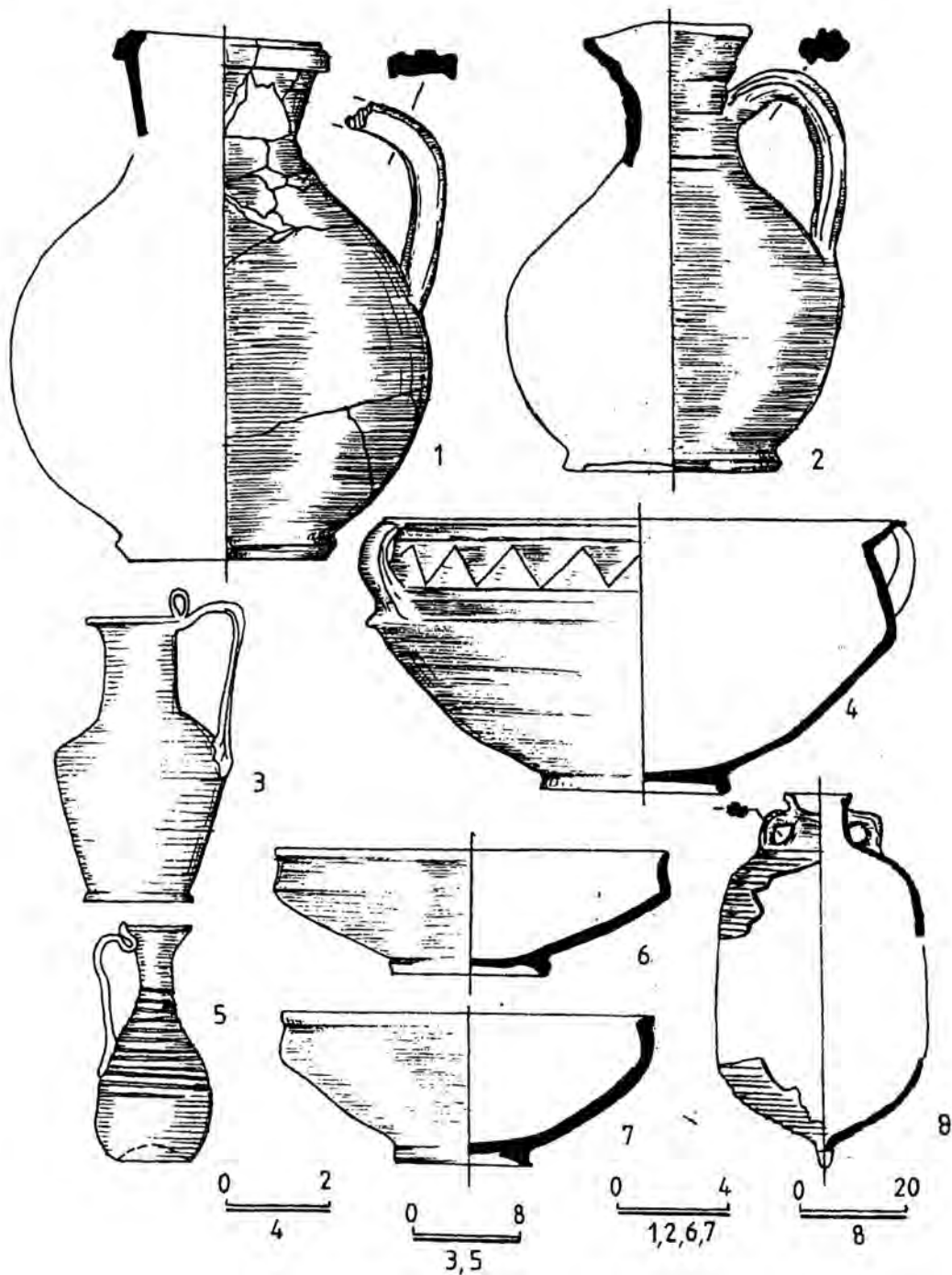


Рис. 7. 1,2 - Дружное, склеп 1; 3 - Керчь, могила 5/1903; 4,5 - Инкерман (4-склеп 37, 5-могила 35); 6,7 - Черная речка (6-урна 11, 7-могила 8); 8 - Чатыр-Даг, могила 4.

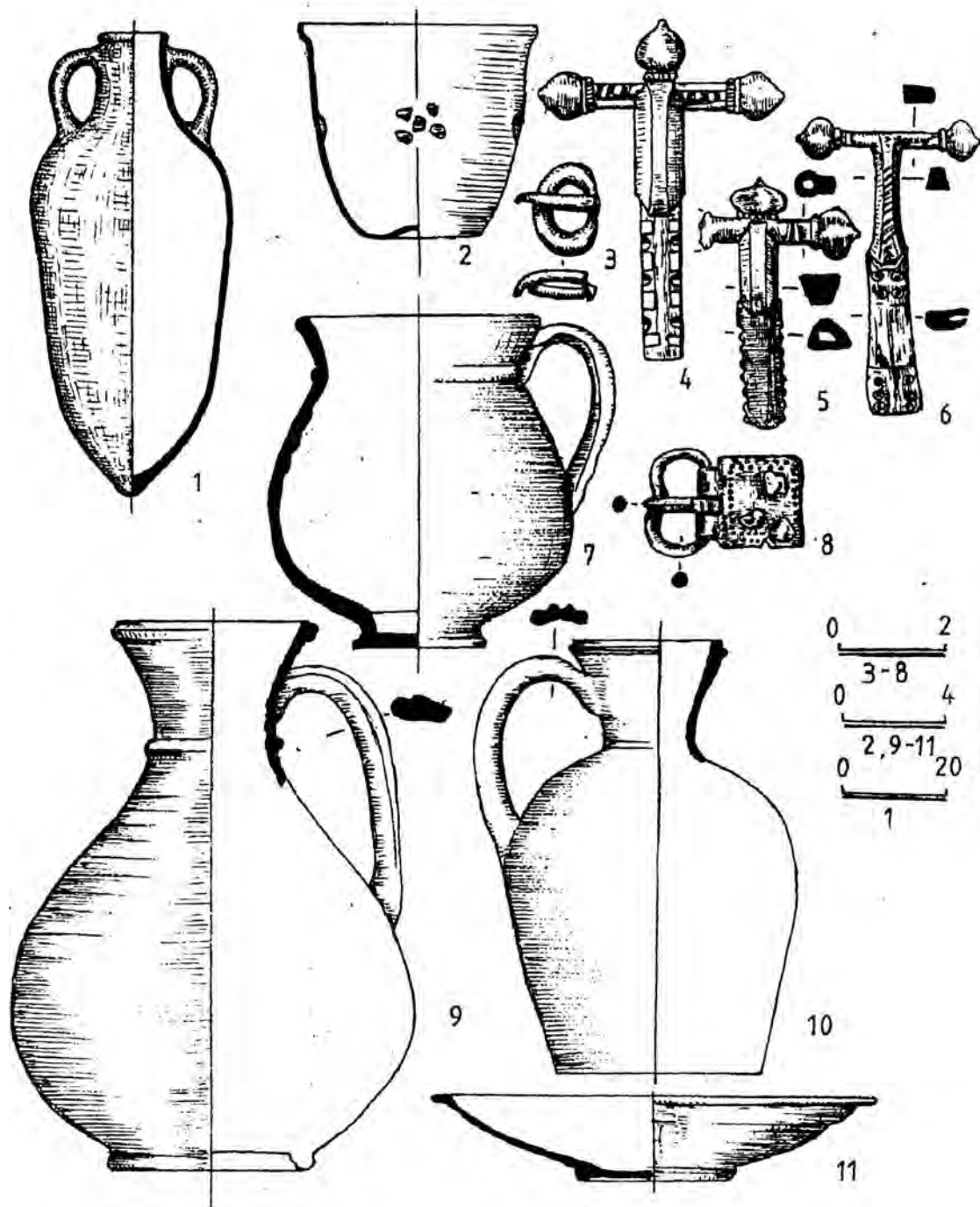


Рис.8. 1,9,10 - Черная речка (1-могила 38, 9-могила 2, 10-могила 53); 2 - Совхоз 10, могила 6; 3,4 - Инкерман (3-могила 13, 4-могила 16); 5-8 - Херсонес, склеп 1 1982; 11 - Дружное, склеп 1.

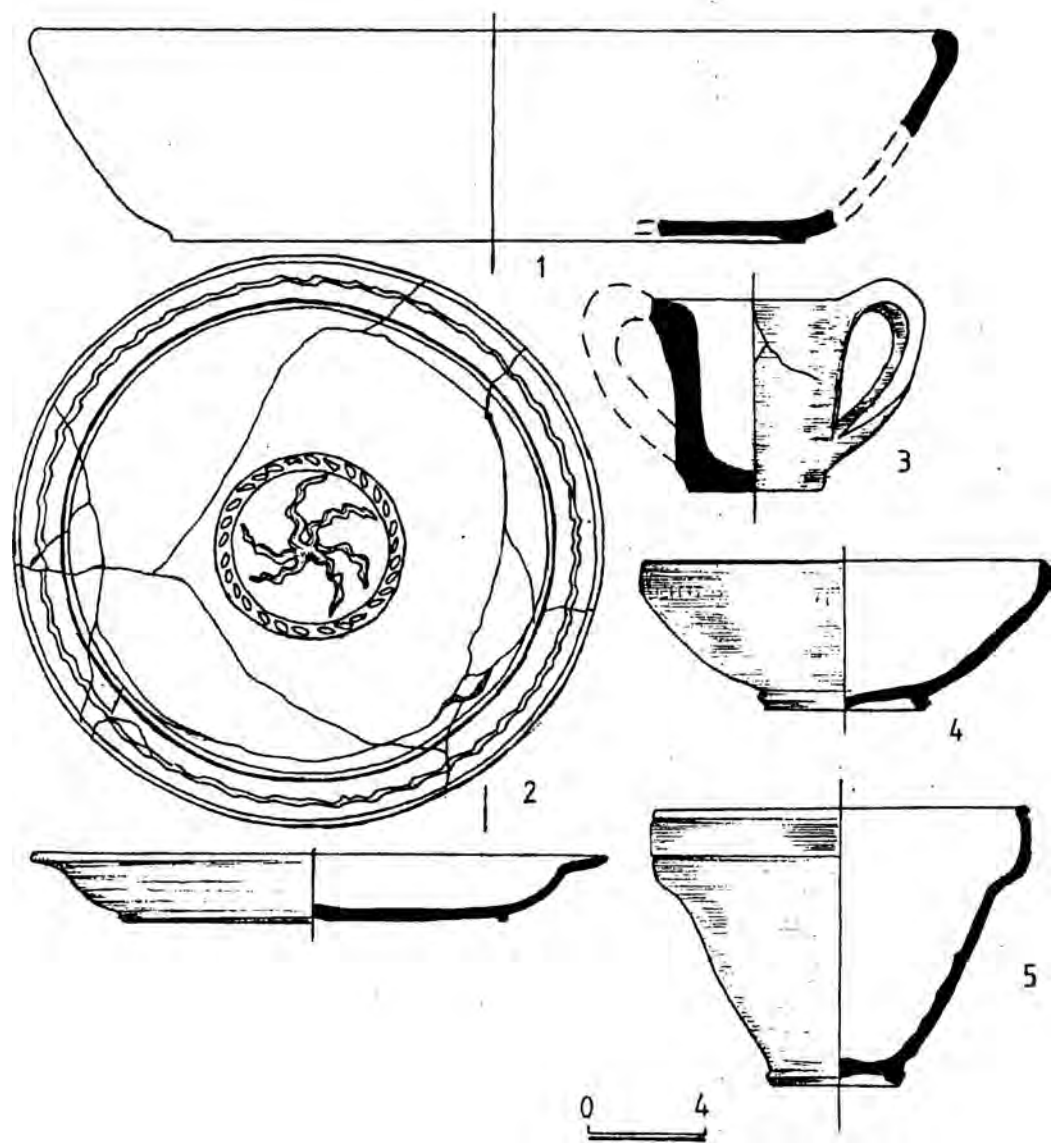


Рис. 9. 1,2,4,5 - Черная речка (1-склеп 15/1989, 2-склеп 34/1989, 4-могила 86, 5-урна 38);
3 - Херсонес, склеп 1/1982.

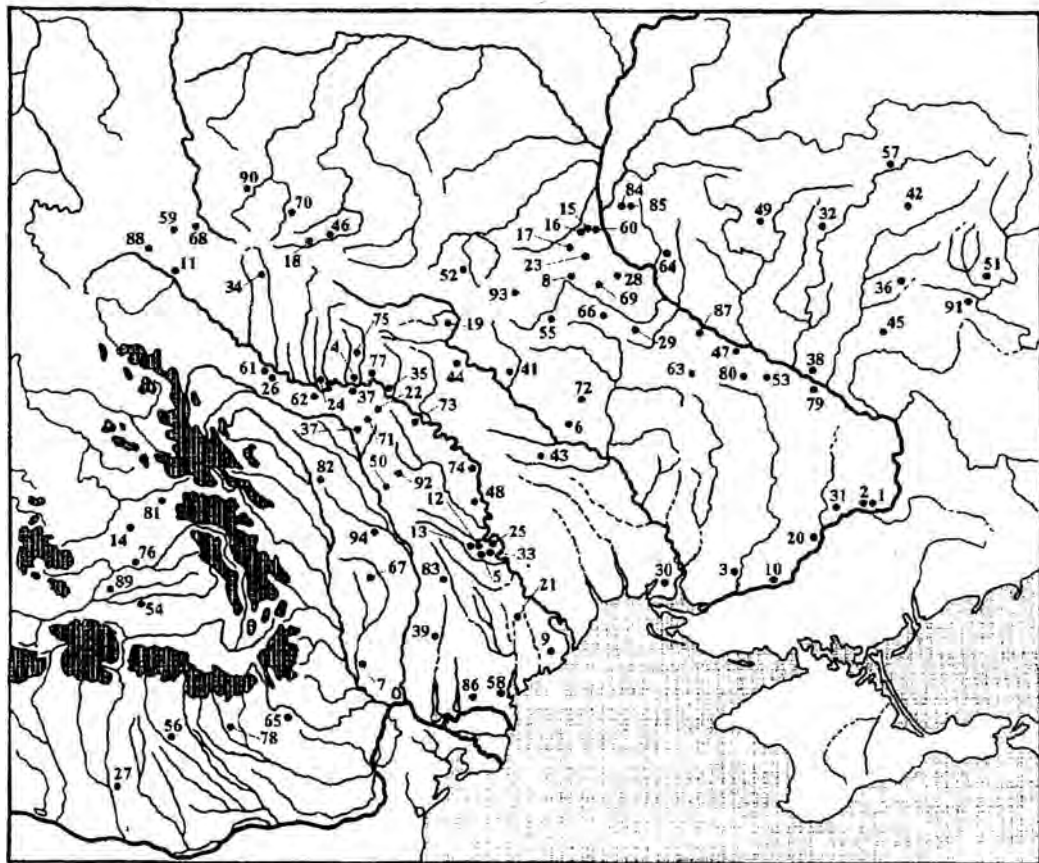


Рис. 1. Карта находок оружия черняховской культуры. Цифры на карте соответствуют номерам памятников в “Списке находок”.

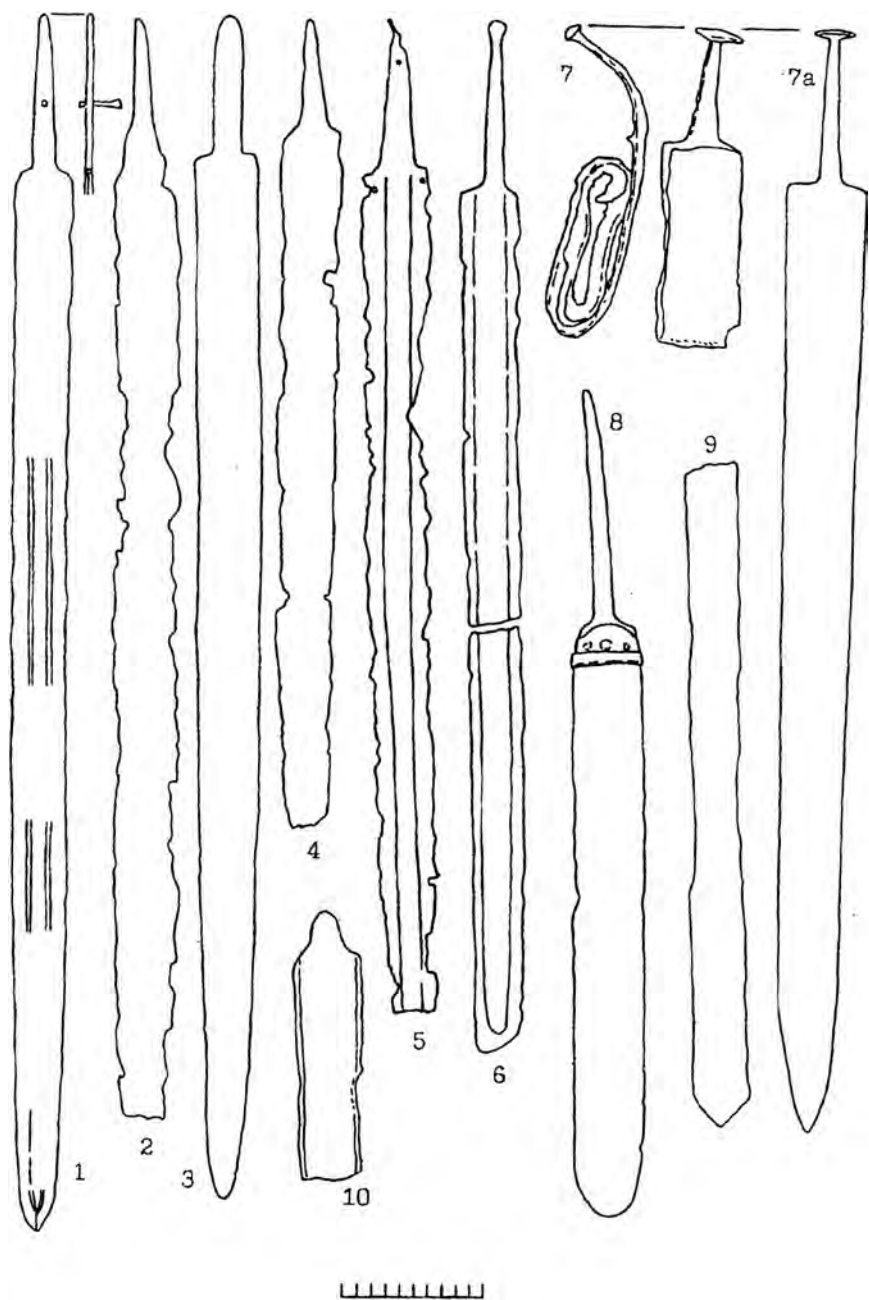


Рис. 2. Мечи: 1 - Компанийцы; 2 - Сынгана-де-Муреш; 3 - Беленькое; 4 - Будешты (поселение); 5 - Могрица; 6 - Коломак; 7 - Оселивка (7а - реконструкция по обмерам Г.Ф.Никитиной); 8 - Ягятин; 9 - Петроаселе; 10 - Августиновка (могильник).

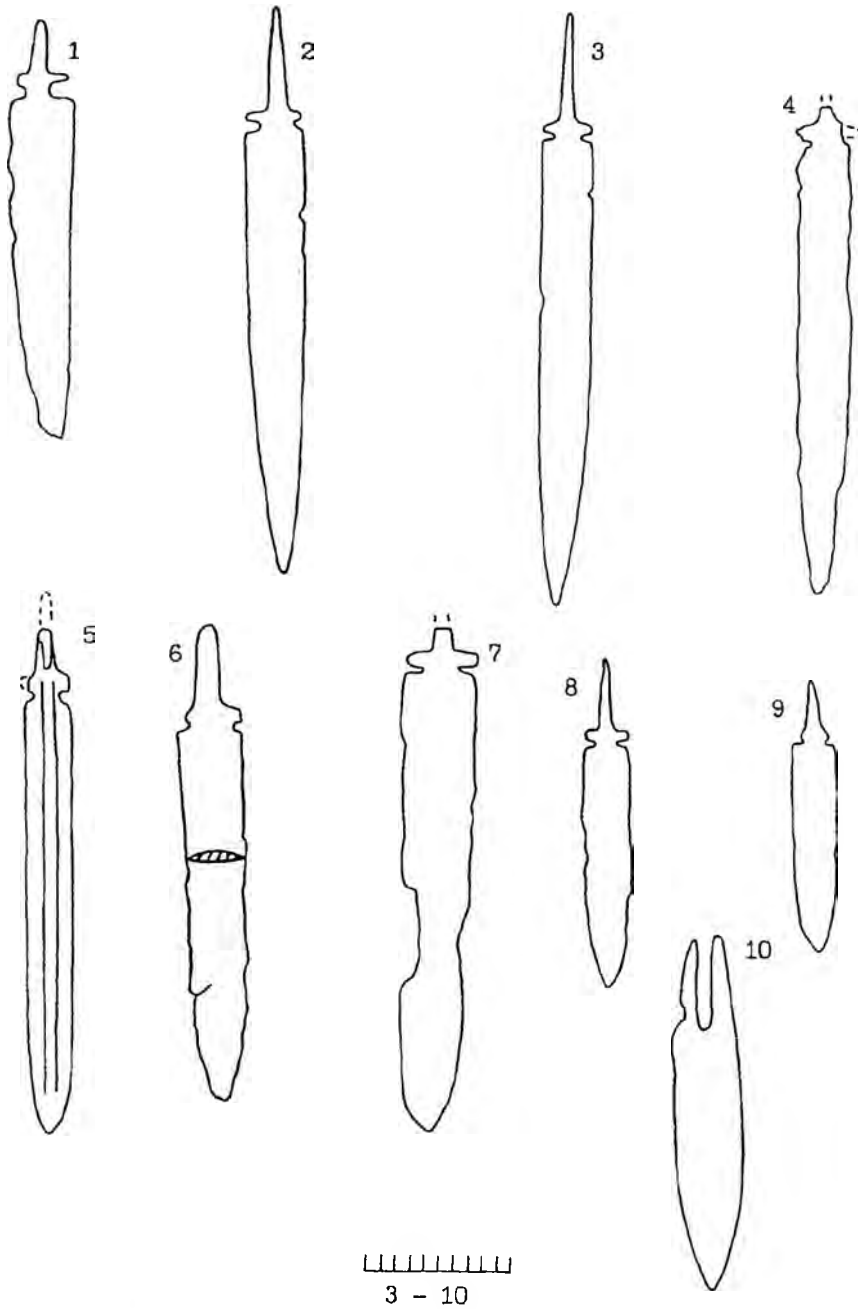


Рис. 3. Кинжалы; 1,2 - Флярковка; 3 - Пастырское; 4 - Будешты (поселение); 5 - Ясы-Николина; 6 - Дрэгенешть; 7 - Петроасы; 8 - Матронинское; 9 - Будешты (могильник); 10 - Кринички.

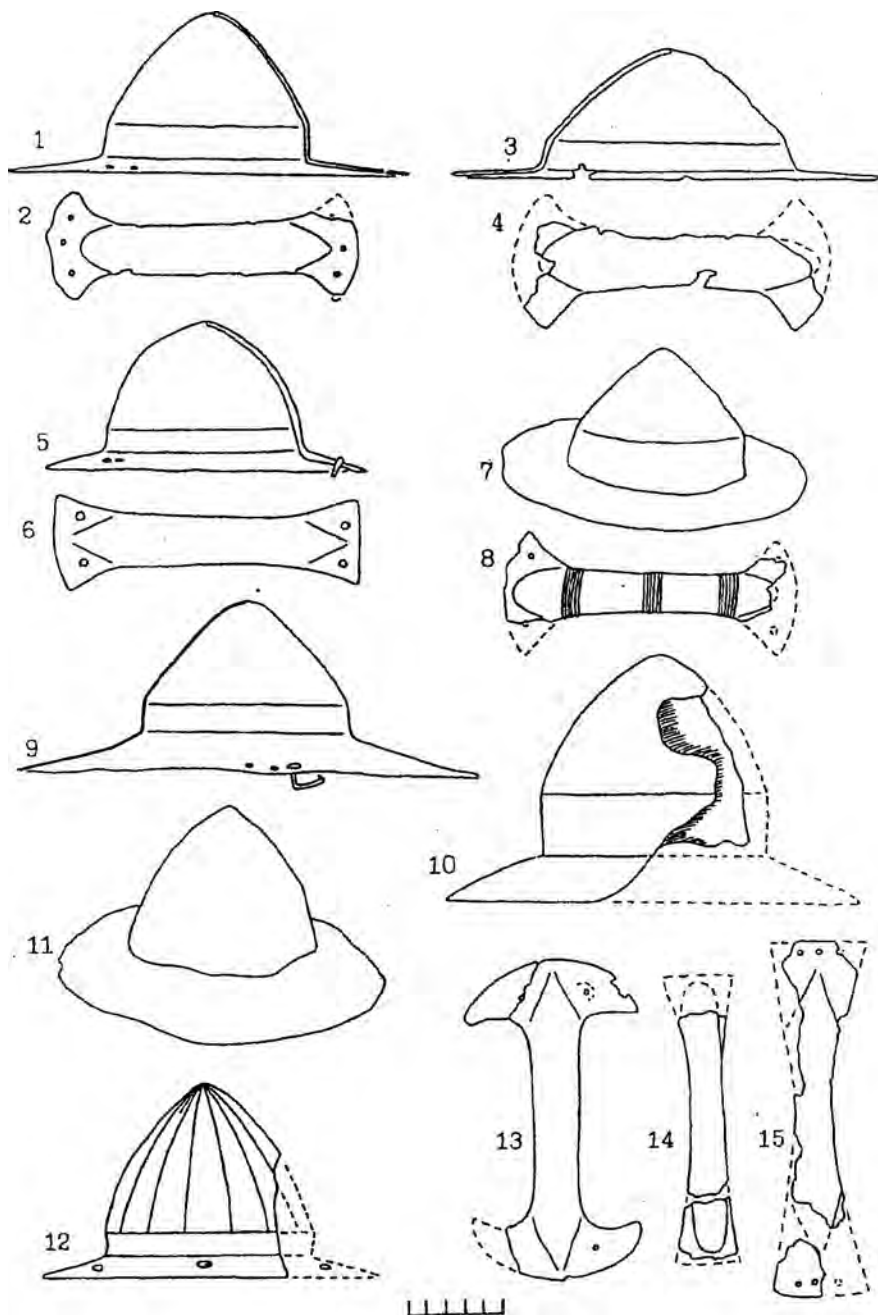


Рис. 4. Детали щитов: 1,2 - Компанийцы; 3,4 - Тыргшор; 5,6 - Беленькое; 7,8 - Малаешты, погр.20; 9 - Могошани; 10 - Медиаш; 11 - Малаешты, погр.3; 12 - Будешти (Румыния); 13 - Курники; 14 - Оселивка; 15 - Александровка.

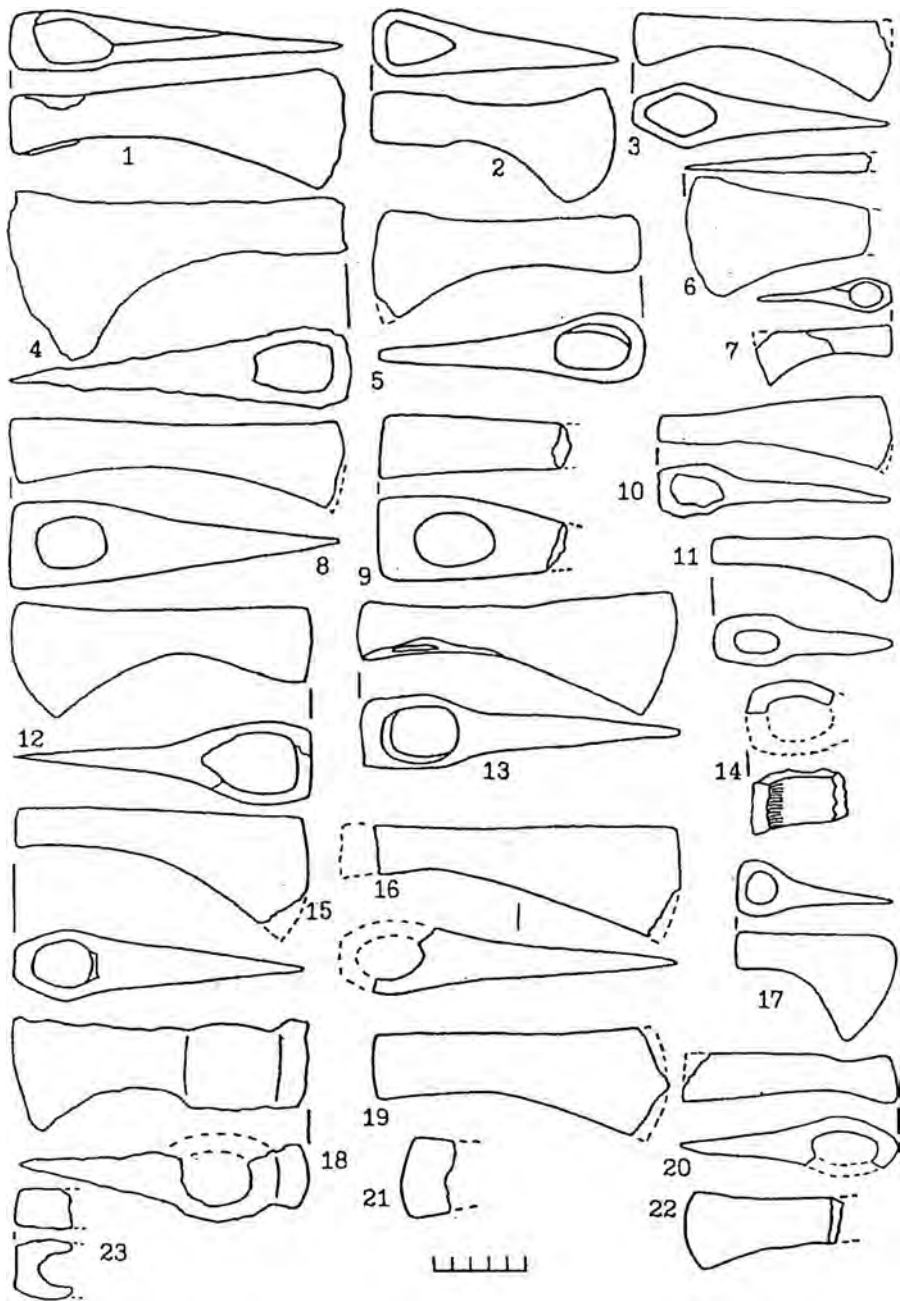


Рис. 5. Топоры: 1 - Фынтынэле; 2 - Латышевка; 3 - Кнышивка; 4 - Голяны; 5 - Тыргшор; 6 - Бовшив-2; 7 - Августиновка (Балка Кроливская); 8 - Велика Вильшанка; 9 - Хлопков-2; 10 - Краснополье-1; 11 - Журавка; 12 - Петроасы; 13 - Будешты; 14 - Теремцы; 15 - Компанийцы; 16 - Капуливка; 17 - Кринички; 18 - Русяны-4; 19 - Яблona; 20,22 - Нерушай; 21 - Рыжавка; 23 - Собарь.

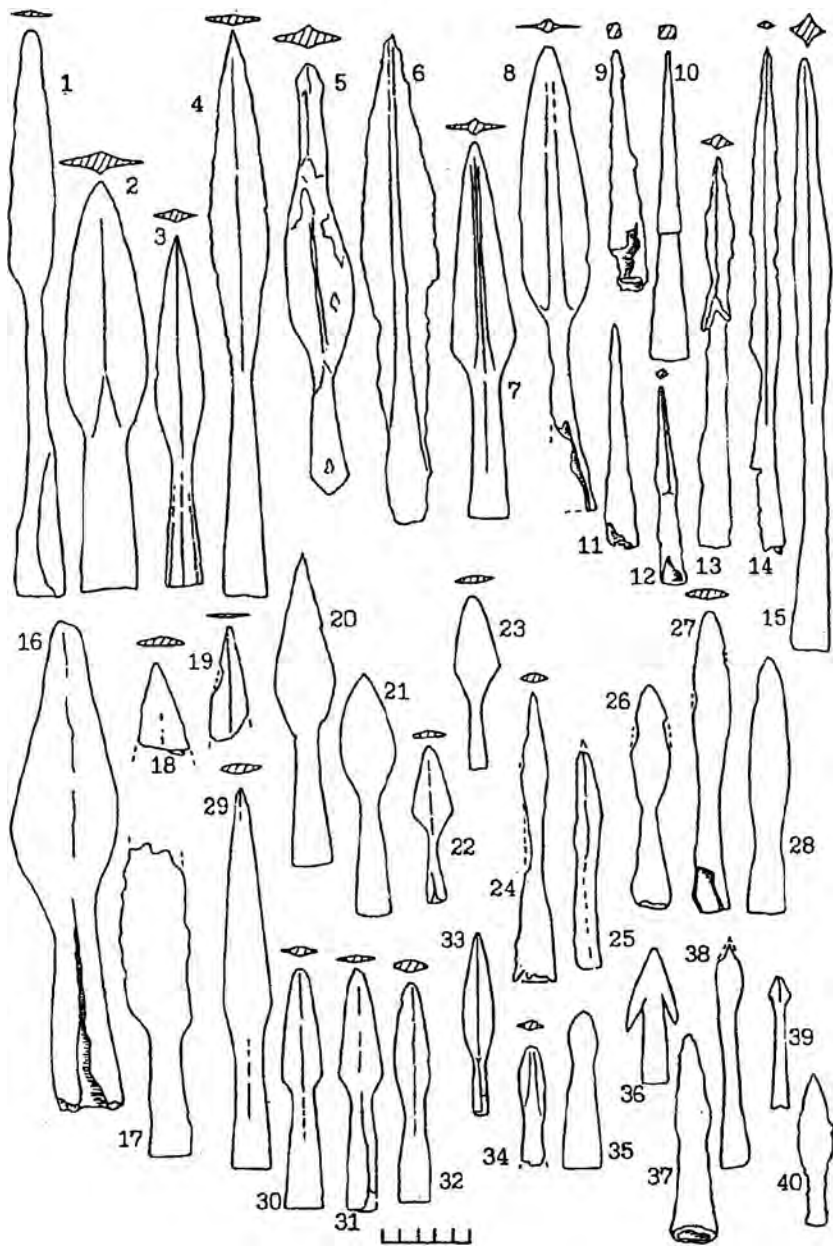


Рис. 6. Наконечники дротиков и копий: 1 - Михайловка; 2 - Могошани; 3 - Компанийцы, погр. 86; 4,6 - Собарь; 5 - Оселивка; 7 - Яссы-Николина; 8 - Компанийцы, погр. 196; 9,10,13 - Русяны; 11 - Кобуска Век; 12 - Будешты (могильник); 14 - Успенка; 15 - Петроаселе; 16 - Шурино; 17 - Червона Слобода; 18 - Гребёнки; 19,33 - Августиновка; 20 - Балцаты-1; 21,26 - Теремцы; 22 - Матронинское; 23,27 - Журавка; 24 - Жуковцы; 25 - Рипнев-2; 28,36,38 - Лепесовка; 29 - Велика Снитынка-2; 30 - Вишенка-1; 31 - Малая Рогань; 32 - Хлопков-1; 34 - Козлов; 35 - Барановское; 37,40 - Ханска Лутерия-2; 39 - Ромашки.

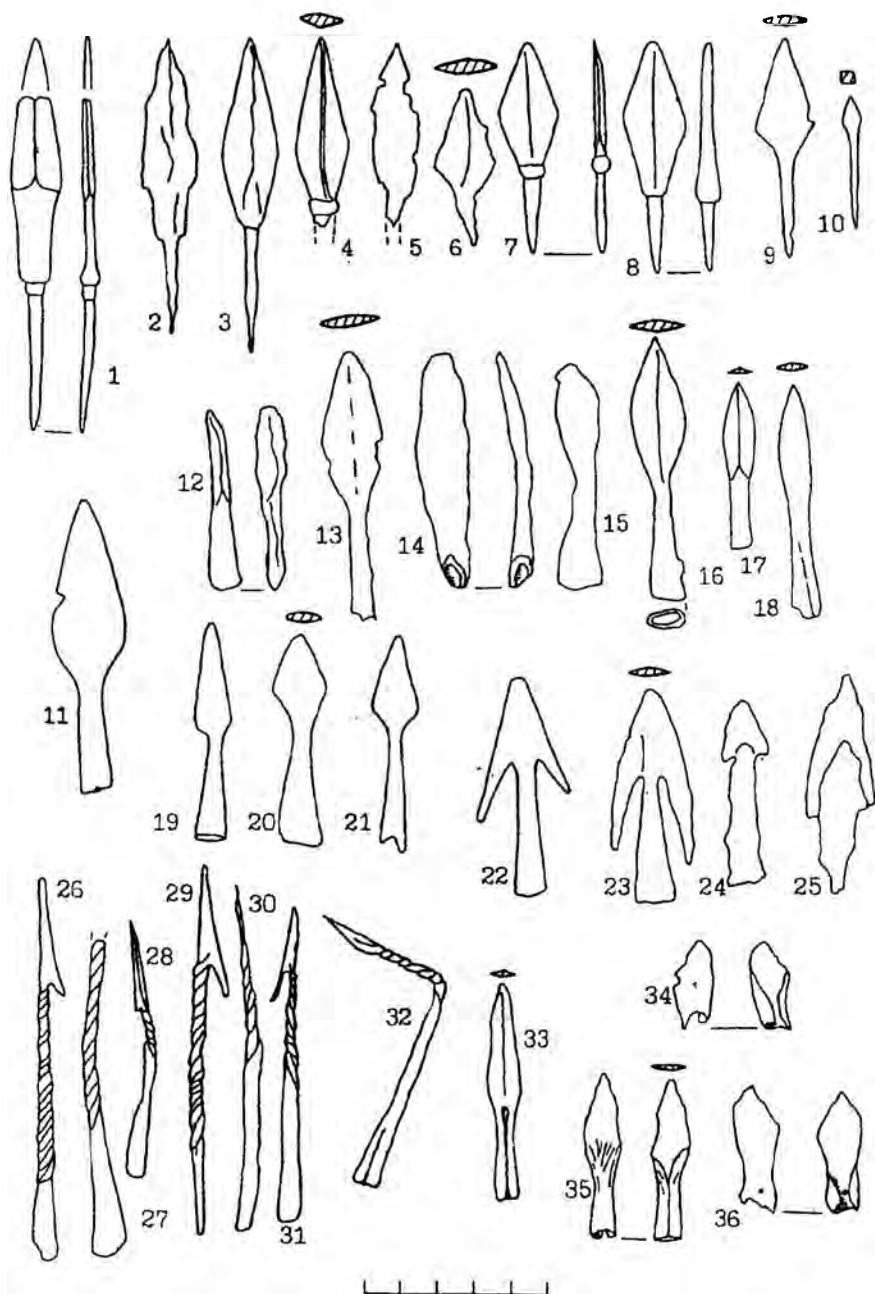


Рис. 7. Наконечники стрел: 1,8 - Каменка-Анчекрак; 2 - Комрат; 3 - Делакеу; 4,9,23 - Оселивка; 5 - Переяслав-Хмельницкий; 6 - Петроасы; 7 - Гринчук; 10,17 - Леськи; 11 - Добрынивы-1; 12,15 - Рипнев-2; 13 - Попив Яр; 14 - Кобылля; 16 - Комаров; 18,21,27-32 - Лепесовка; 19 - Берислав; 20 - Ставище; 22 - Поэнешти; 24 - Ханска-Лутерия 2; 25 - Лопатна; 26 - Бакота; 33 - Викнины; 34-36 - Ханешти. 1-32 - железо, 33-36 - бронза.

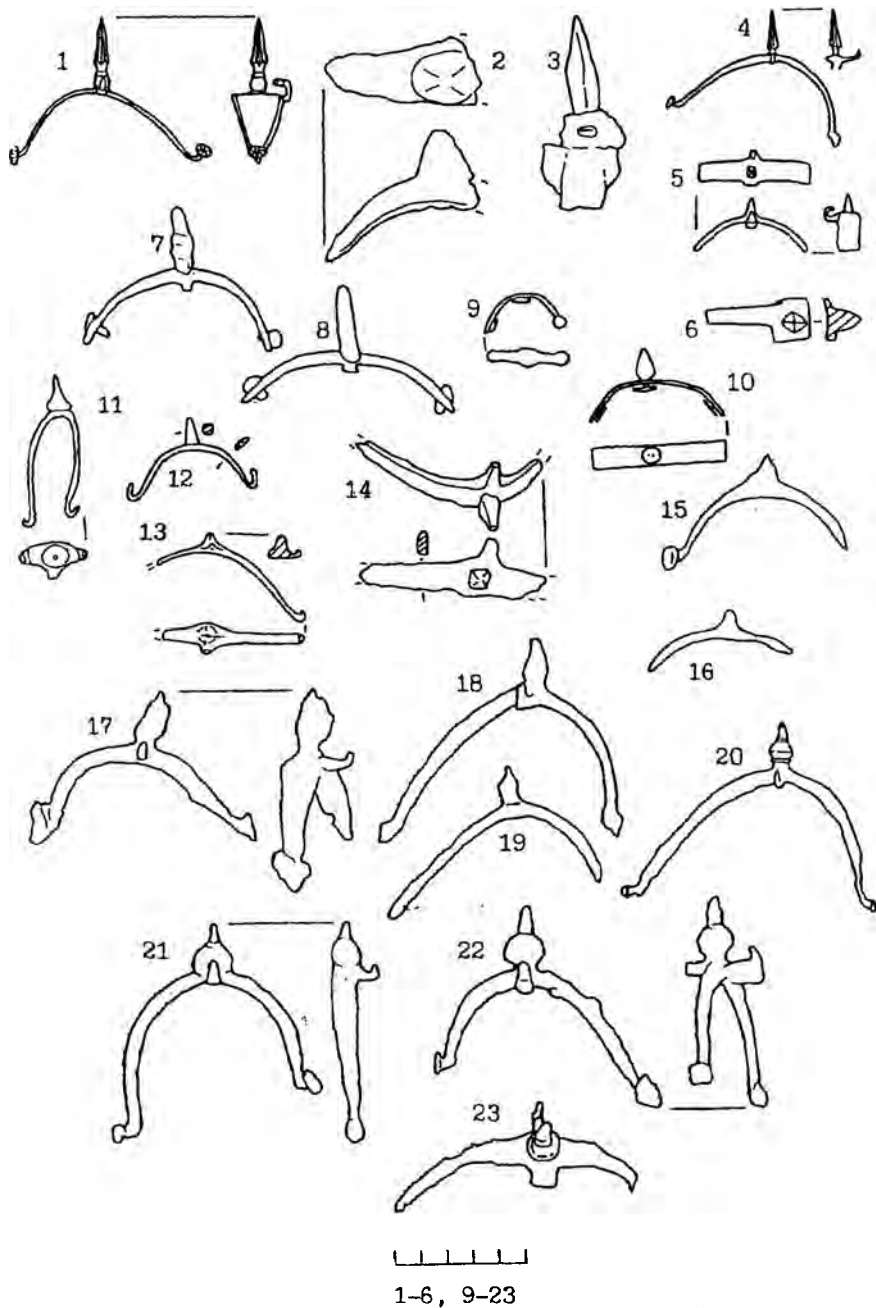


Рис. 8. Шпоры: 1 - Рудка; 2 - Тыргшор; 3 - Оселивка; 4,5,9,11,14 - Шанкив Яр (Боремель); 6 - Гавриловка; 7,8 - Барча; 10 - Велика Бугаёвка; 12 - Белая Церковь; 13 - Переяслав-Хмельницкий; 15 - Познешти; 16 - Лепесовка; 17,19,22 - Черепин; 18,20 - Бовшив 2; 21 - Кобылля; 23 - Будешты (могильник). 1,7,8 - серебро, остальное - железо.

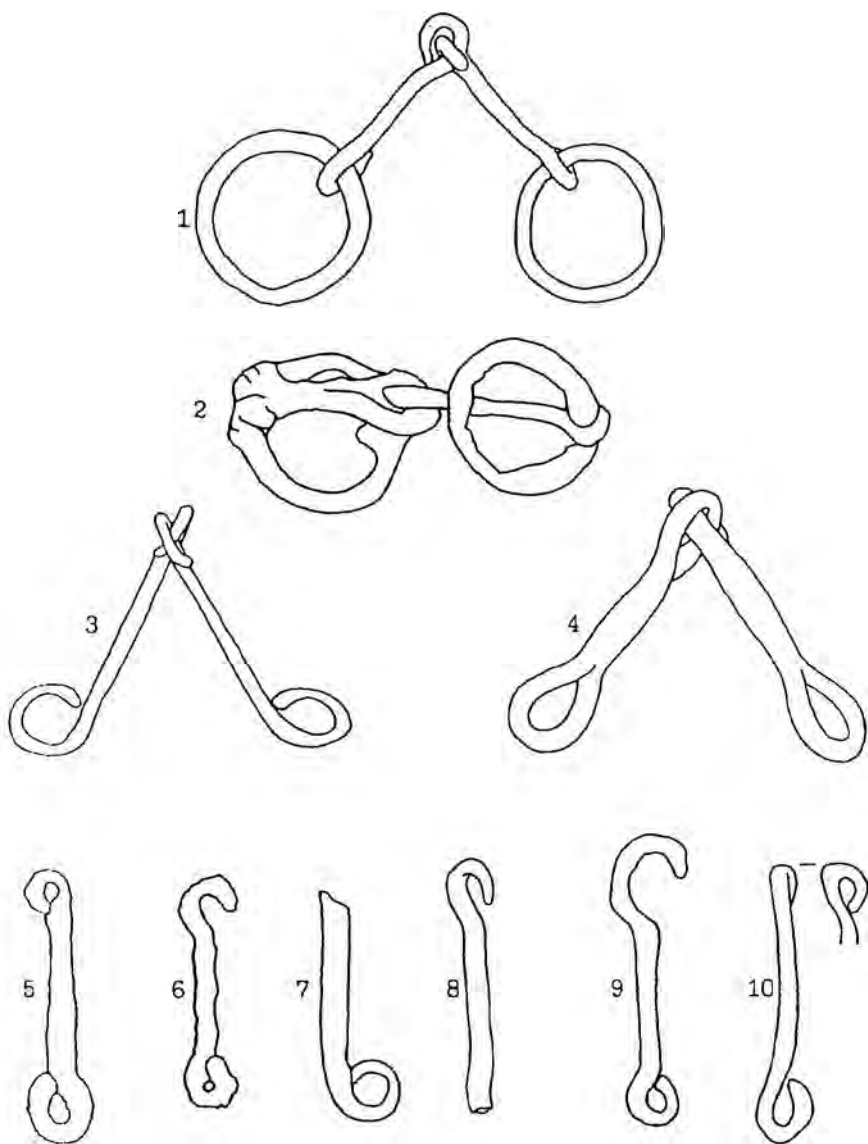


Рис. 9. Удила: 1 - Лепесовка; 2 - Поенешти; 3 - Лохвица; 4 - Компанийцы; 5 - Петроасы; 6 - Одая; 7 - Делакеу-1; 8 - Солончены; 9 - Маркуши; 10 - Кобылля.

Michel Kazanski. "Les Germains orientaux au nord de la mer Noire pendant la seconde moitié du Ve et au VIe s."
Михаил Казанский. "Восточные германцы и Северное Причерноморье во второй половине V-VI вв."

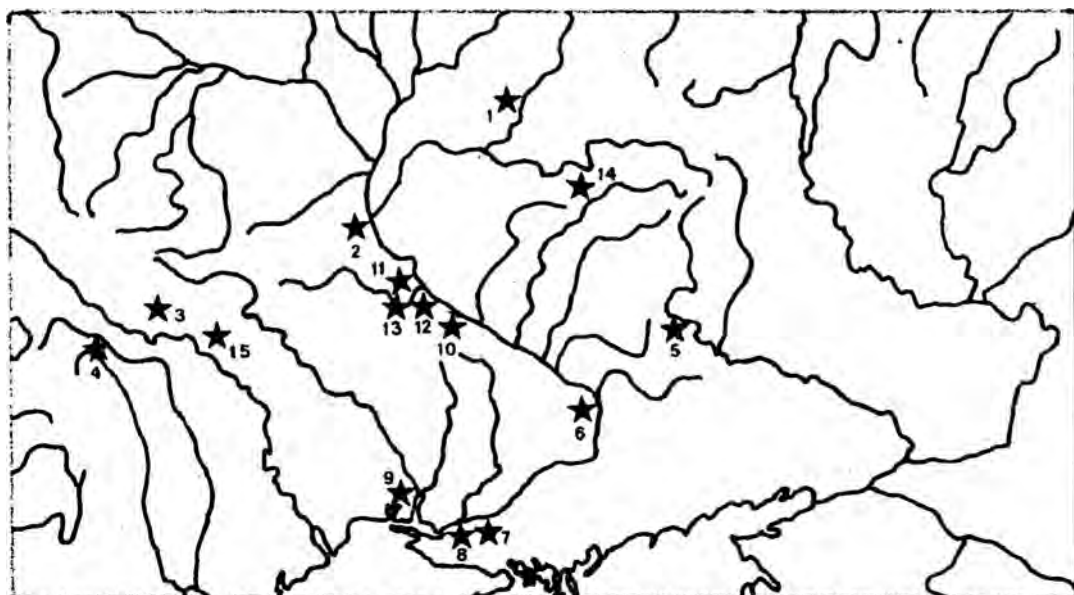


Fig. 1a. Carte de diffusion des objets datés du milieu et de la seconde moitié du Ve s., originaires du Danube en Ukraine. 1 - Kolodezny Bugor; 2 - région de Kiev; 3 - Werbiczna; 4 - Kodyn; 5 - Volobuevka; 6 - Zvoneckie Porogi; 7 - Kardašynka; 8 - Čulakovka; 9 - Olbia; 10 - région de Čerkassy; 11 - région de Kanev; 12 - Pekari; 13 - Mihajlovka; 14 - Tokari; 15 - Grigorovka.

Рис. 1а. Карта распространения вещей дунайского происхождения середины - второй половины V в.: 1 - Колодезный Бугор, 2 - Киев (окрестности), 3 - Вербычка, 4 - Кодын, 5 - Волобуевка, 6 - Звонецкие пороги, 7 - Кордашинка, 8 - Чулаковка, 9 - Ольвия, 10 - Черкассы (окрестности), 11 - Канев (окрестности), 12 - Пекари, 13 - Михайловка, 14 - Токари, 15 - Григоровка.

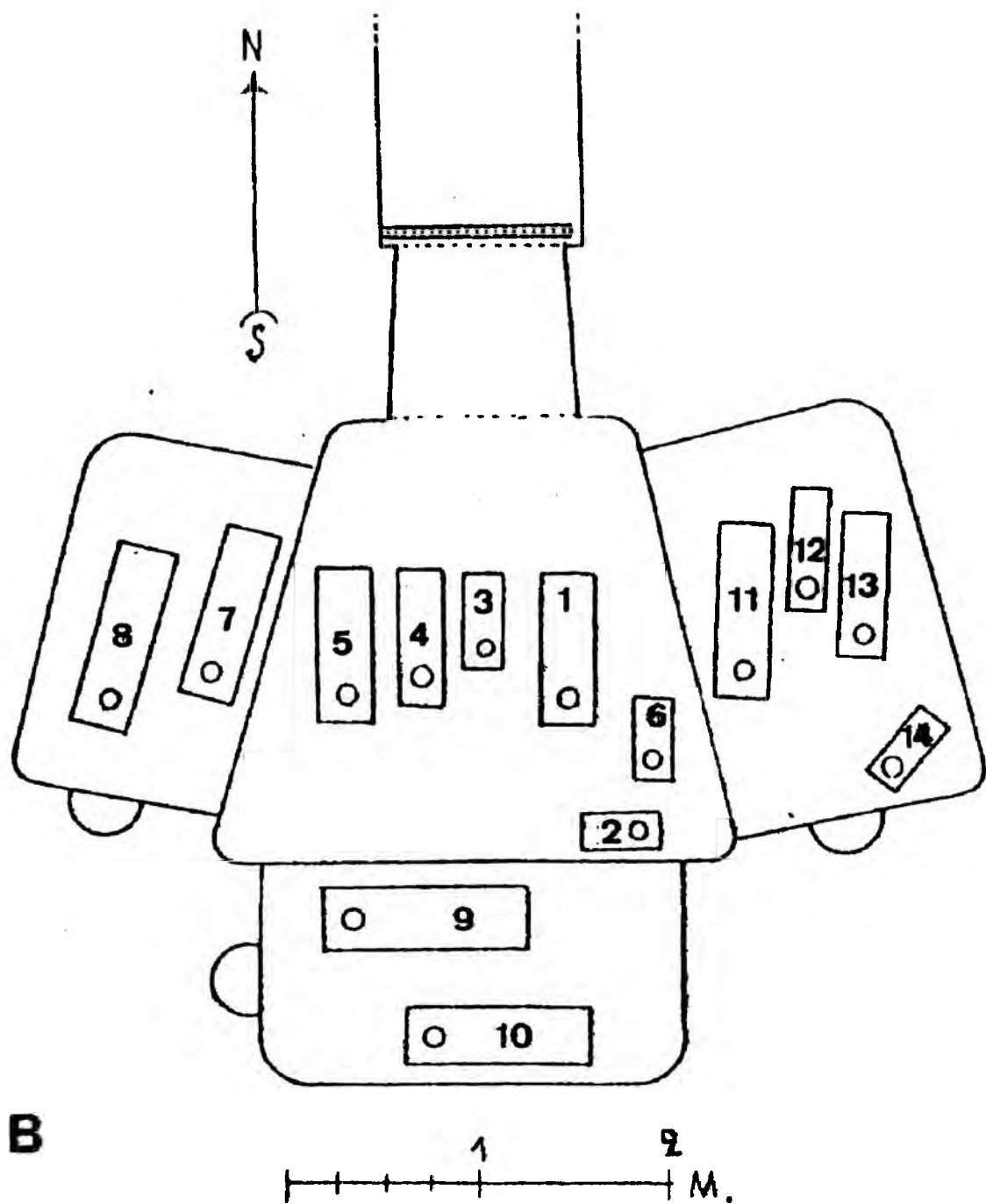


Fig. 1b. Plan de la tombe 78.1907 de Kertch.
 Рис. 1b. План могилы 78.1907 из Керчи.

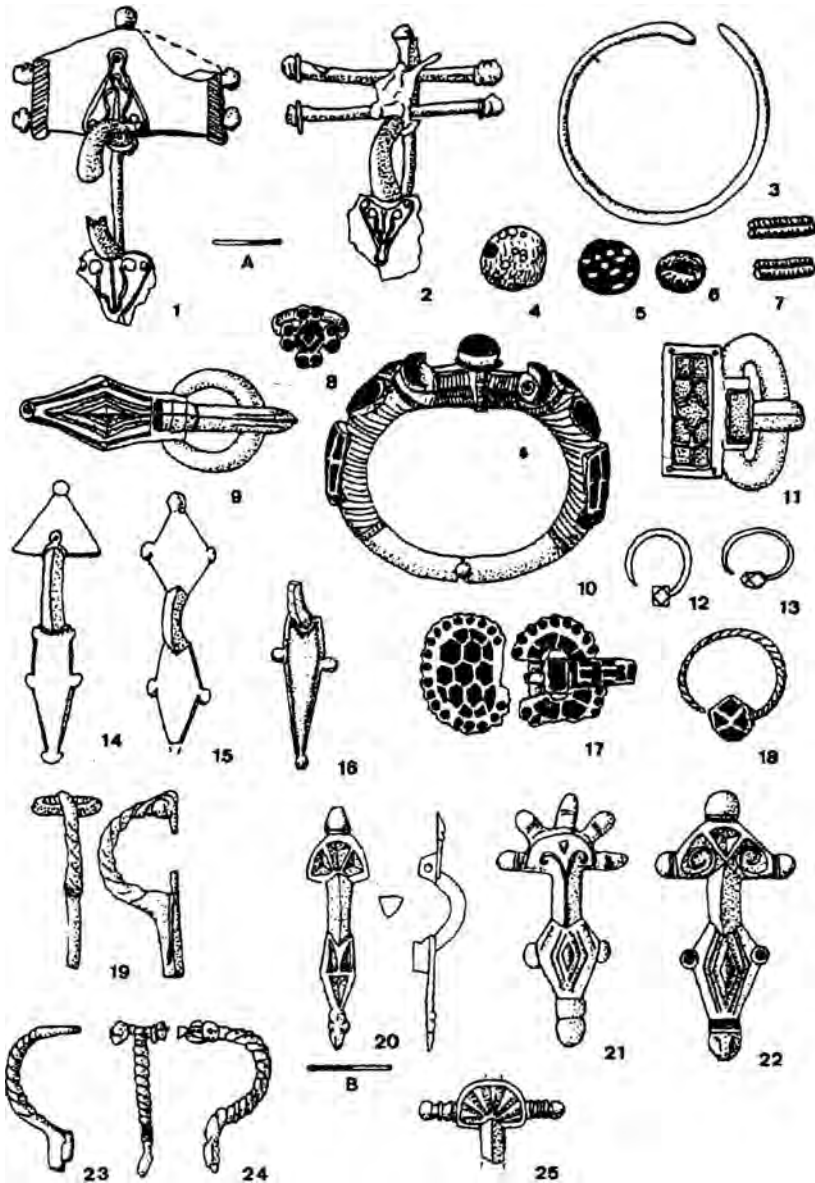
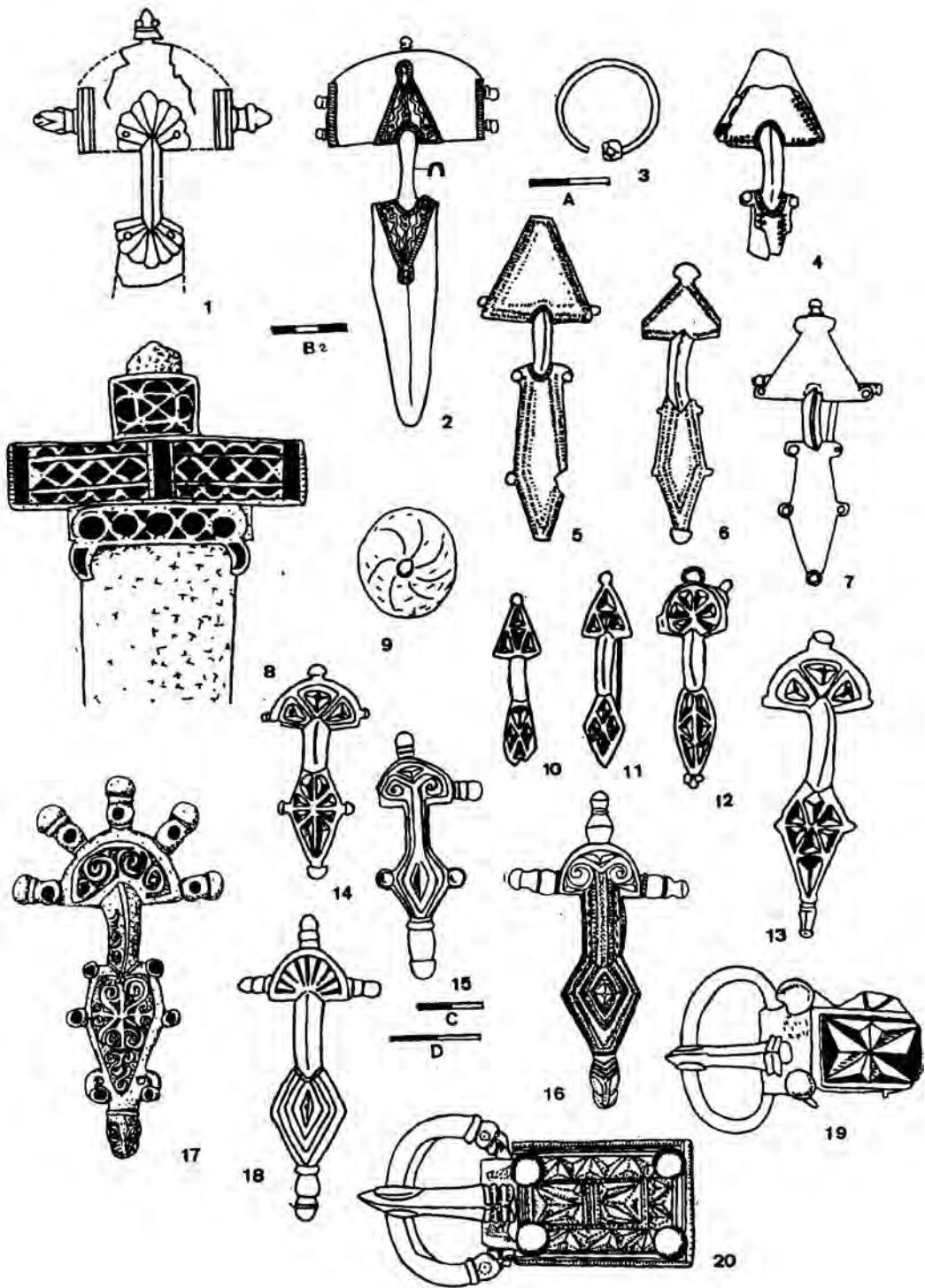


Fig. 2. Objets datés du milieu et de la seconde moitié du Ve s., originaires du Danube et découverts en Ukraine. 1-7 - Volobuevka; 8,17,18 - Olbia; 9 - Pekari; 10,11 - région de Kiev; 12 - Kardašinka; 13 - Čulakovka; 14,22 - région de Kanev; 15 - région de Čerkassy; 16 - Grigorovka; 19 - Kodyn; 20 - Tokari; 21 - Zvoneckie Porogi; 23 - Kolodeznyj Bugor; 24 - Mihajlovka; 25 - Werbiczna. Echelle: A - 1-15,19,21,23-25, B - 20.

Рис. 2. Вещи дунайского происхождения середины - второй половины V в., найденные на Украине: 1-7 - Волобуевка, 8,17,18 - Ольвия, 9 - Пекари, 10,11 - Киев (окрестности), 12 - Кардашинка, 13 - Чулаковка, 14,22 - Канев (окрестности), 15 - Черкассы (окрестности), 16 - Григоровка, 19 - Кодын, 20 - Токари, 21 - Звонецкие пороги, 23 - Колодезный Бугор, 24 - Михайловка, 25 - Вербычка. Масштаб: А - 1-15,19,21,23-25, В - 20.

→ **Fig. 3.** Objets datés du milieu du Ve s. au milieu du VIe s., originaires du Danube et découverts en Crimée et sur la côte nord-est de la mer Noire. 1 - Kerth, tombe 165.1904, sépulture 3; 2 - Djurso, tombe 292; 3,10 - Skalistoe, tombe 190; 4,5,6,13,16 - Chersonèse; 7,14,17,18 - Kertch; 8,9 - Taman; 11 - Crimée; 12 - Saharnaja Golovka, tombe 1/12; 15,20 - Chersonèse, tombe 14.1914; 19 - Skalistoe, tombe 5 (d'après Aibabin 1979 et 1990 et Dmitriev 1982). Echelle: A - 1, 3-7, 16, 19, 20, B - 2, C - 15, D - 10-14, 17, 18.

→ **Рис. 3.** Вещи дунайского происхождения середины V - середины VI вв., найденные в Крыму и на северо-восточном побережье Черного моря: 1 - Керчь, могила 165.1904, погребение 3; 2 - Дюрсо, могила 292; 3,10 - Скалистое, могила 190; 4,5,6,13,16 - Херсонес; 7,14,17,18 - Керчь; 8,9 - Тамань; 11 - Крым; 12 - Сахарная Головка, могила 1/12; 15,20 - Херсонес, могила 14.1914; 19 - Скалистое, могила 5. Масштаб: А - 1, 3-7, 16, 19, 20, В - 2, С - 15, D - 10-14, 17, 18.



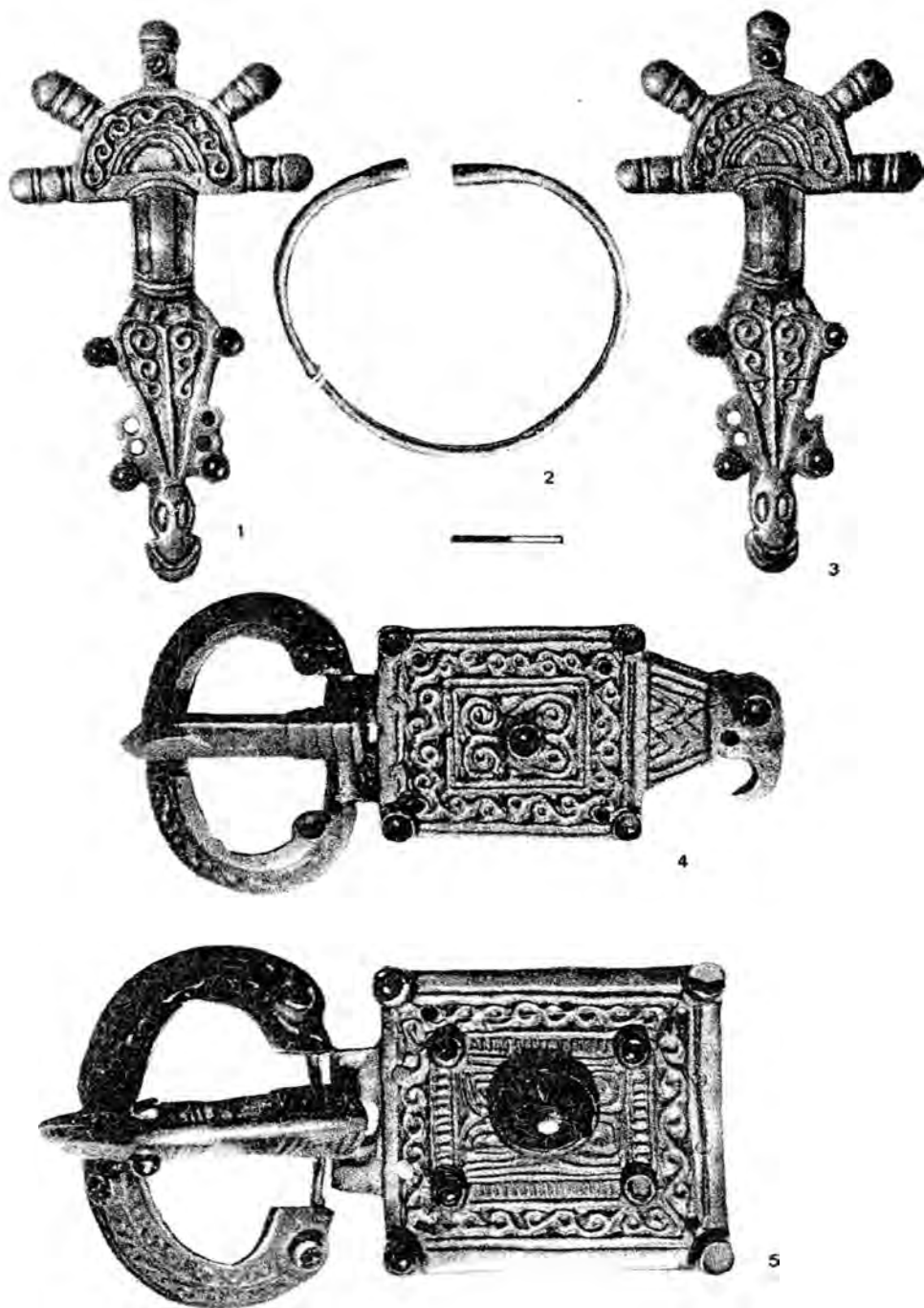


Fig. 4. Objets de la tombe Kertch-Dolgaja Skala 1875 (Ermitage).

1, 3 - 1820/55, 56; 2 - 1820/57; 4 - 1820/58; 1820/59.

Рис. 4. Вещи из могилы Керчь - Долгая Скала 1875 (Эрмитаж).

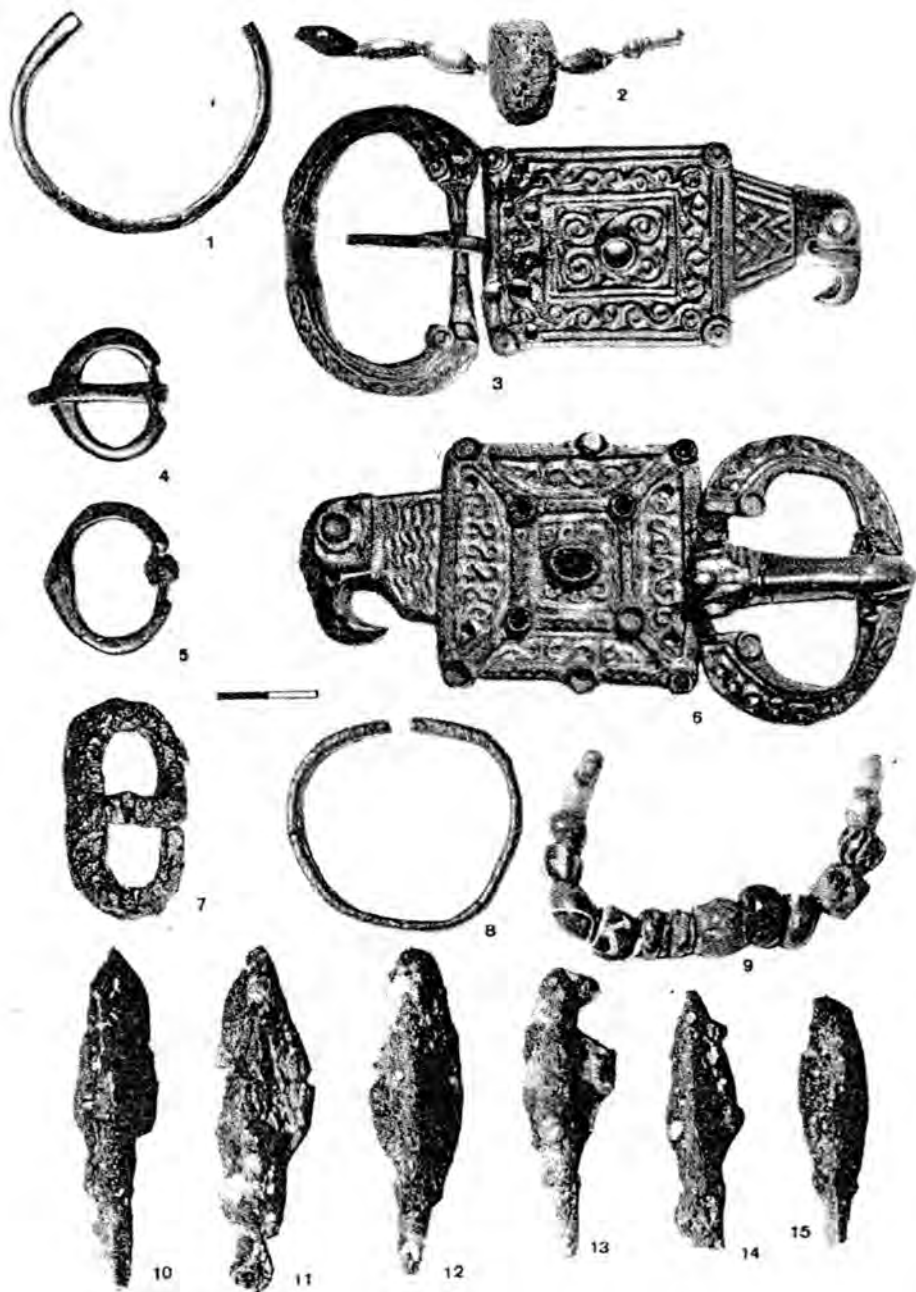
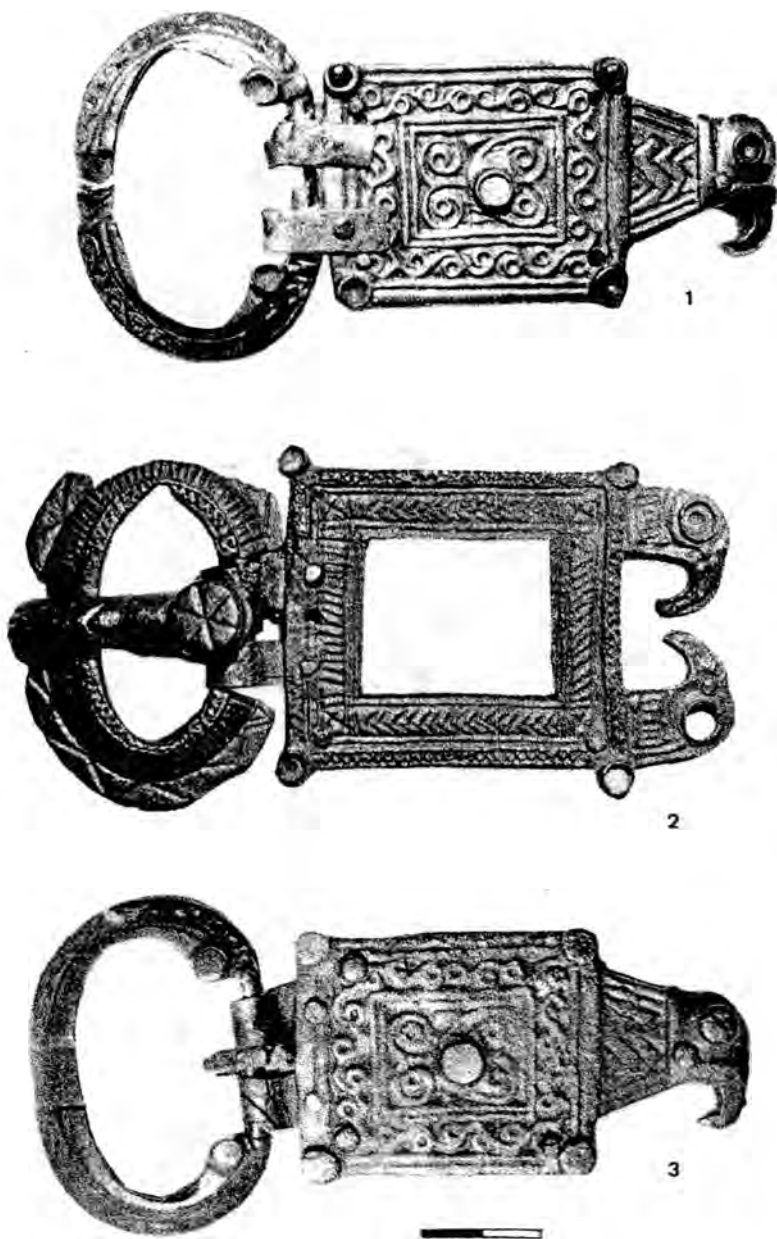


Fig. 5. Objets de la tombe Kertch 152.1904 (Ermitage). 1-3 - sépulture du horizon supérieur; 4-15 - sépulture du horizon inférieur. 1 - 1820/302; 2 - 1820/299; 3 - 1820/300; 4 - 1820/293; 5 - 1820/294; 6 - 1820/292; 7 - 1820/292; 8 - 1820/288; 9 - 1820/290; 10-15 - 1820/295.

Рис. 5. Вещи из могилы Керчь 152.1904 (Эрмитаж): 1-3 - погребения верхнего слоя; 4-15 - погребения нижнего слоя.



↑ Fig. 6. Objets des tombes Kertch 163.1904 (horizon supérieur, 1 - sépulture sur le lit gauche, 2 - sépulture en face d'entrée) et 52.1867 (3) (Ermitage). 1 - 1820/382; 2 - 1820/385; 3 - 1820/9.

↑ Рис. 6. Вещи из могилы Керчь 163.1904 (1,2) и 52.1867 (3) (Эрмитаж).

→ Fig. 7. Objets de la tombe Kertch 180.1904, sépulture 7 (Ermitage). 1, 3 - 1820/515, 516; 4 - 1820/520; 5 - 1820/517; 6, 13-15, 18-24 - 1820/523-534; 7, 12, 17 - 1820/511; 8 - 1820/538; 9-11 - 1820/514, 538; 16 - 1820/522.

→ Рис. 7. Вещи из могилы Керчь 180.1904, погребение 7 (Эрмитаж).



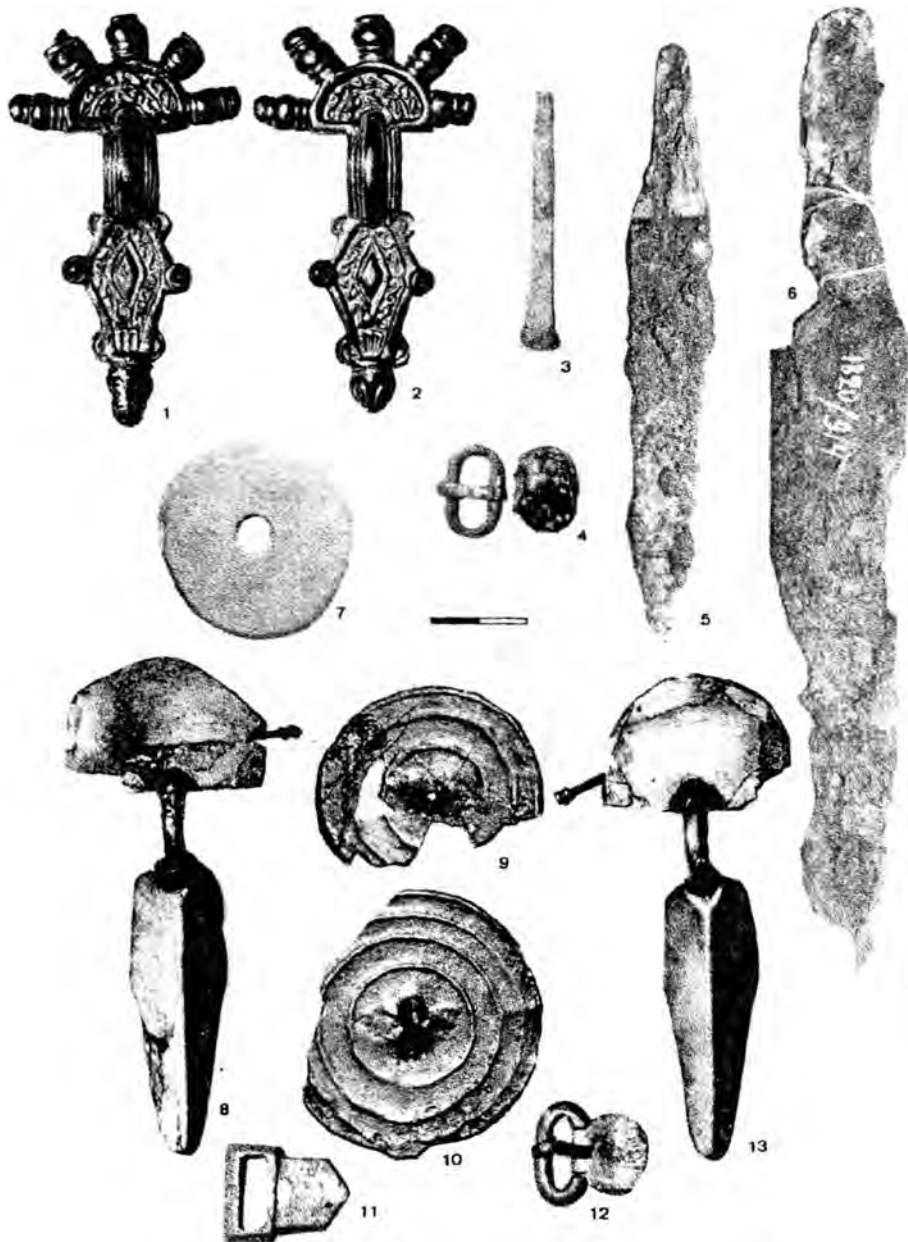


Fig. 8. Objets de la tombe Kertch 78.1907 (Ermitage). 1, 2 - sépulture 1; 3-7 - sépulture 2; 8-13 - sépulture 4 (11 et 12 d'après les № d'inventaire appartienraient plutôt aux sépultures 5 ou 6). 1, 2 - 1820/911, 912; 3 - 1820/916; 4 - 1820/913; 5 - 1820/915; 6 - 1820/914; 7 - 1820/917; 8, 13 - 1820/921, 922; 9, 10 - 1820/919; 920; 11 - 1820/925; 12 - 1820/926.

Рис. 8. Вещи из могилы Керчь 78.1907 (Эрмитаж): 1, 2 - погребение 1; 3-7 - погребение 2; 8-13 - погребение 4 (11 и 12 по инвентарным номерам вероятно принадлежат погребениям 5 и 6).

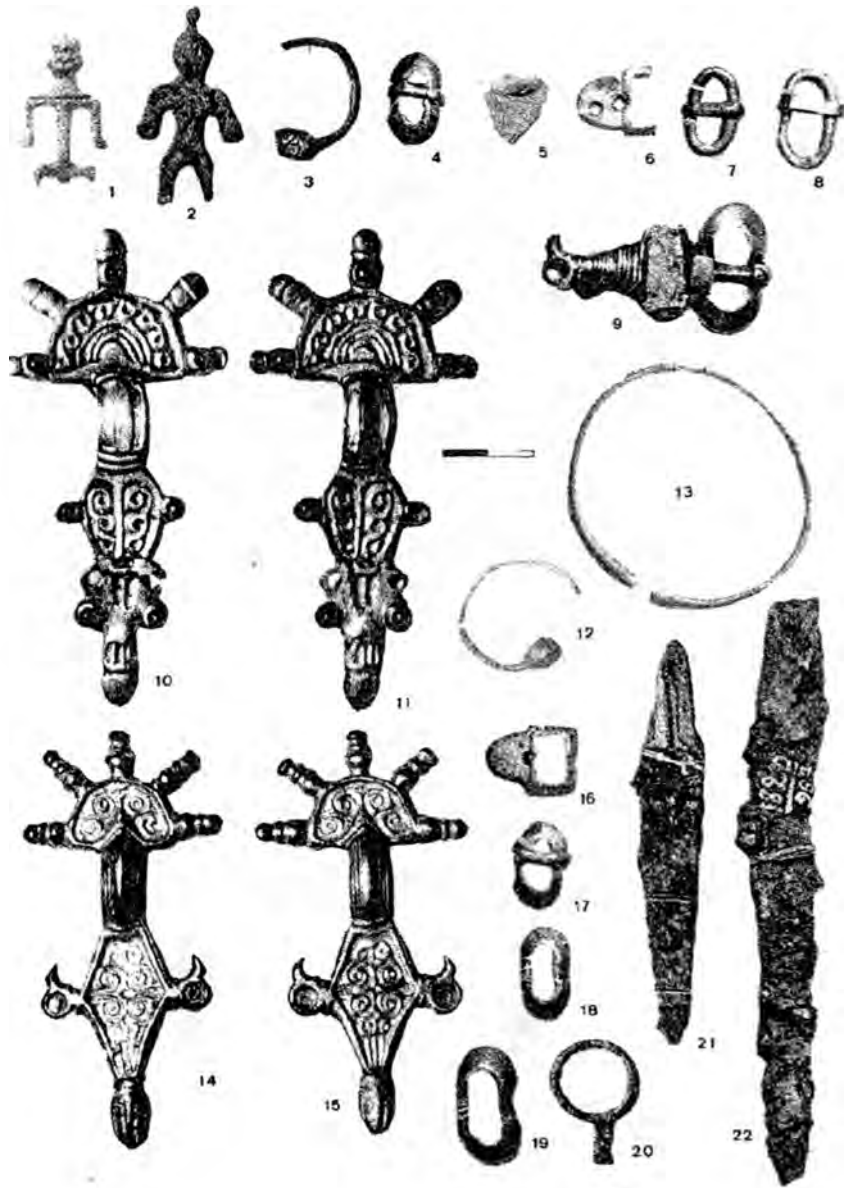


Fig. 9. Objets de la tombe Kertch 78.1907 (Ermitage) (suite). 1 - sépulture 5; 2 - sépulture 6; 3, 4 - sépulture 7; 5-9 - sépulture 9; 10, 11 - sépulture 8; 12, 13 - sépulture 10; 14, 15 - sépulture 12; 16-22 - sépulture 13. 1 - 1820/924; 2 - 1820/933; 3 - 1820/934; 4 - 1820/935; 5 (fragment d'un miroir métallique à anse de suspension au centre) - 1820/946; 6 - 1820/945; 7 - 1820/944; 8 - 1820/943; 10, 11 - 1820/936,937; 12 - 1820/952; 13 - 1820/950; 14, 15 - 1820/959, 960; 16 - 1820/963; 17 - 1820/965; 18 - 1820/964; 19 - 1820/962; 20 - 1820/966; 21 - 1820/969; 22 - 1820/967.

Рис. 9. Вещи из могилы Керчь 78.1907 (Эрмитаж): 1 - погребение 5; 2 - погребение 6; 3,4 - погребение 7; 5-9 - погребение 9; 10,11 - погребение 8; 12,13 - погребение 10; 14,15 - погребение 12; 16-22 - погребение 13.

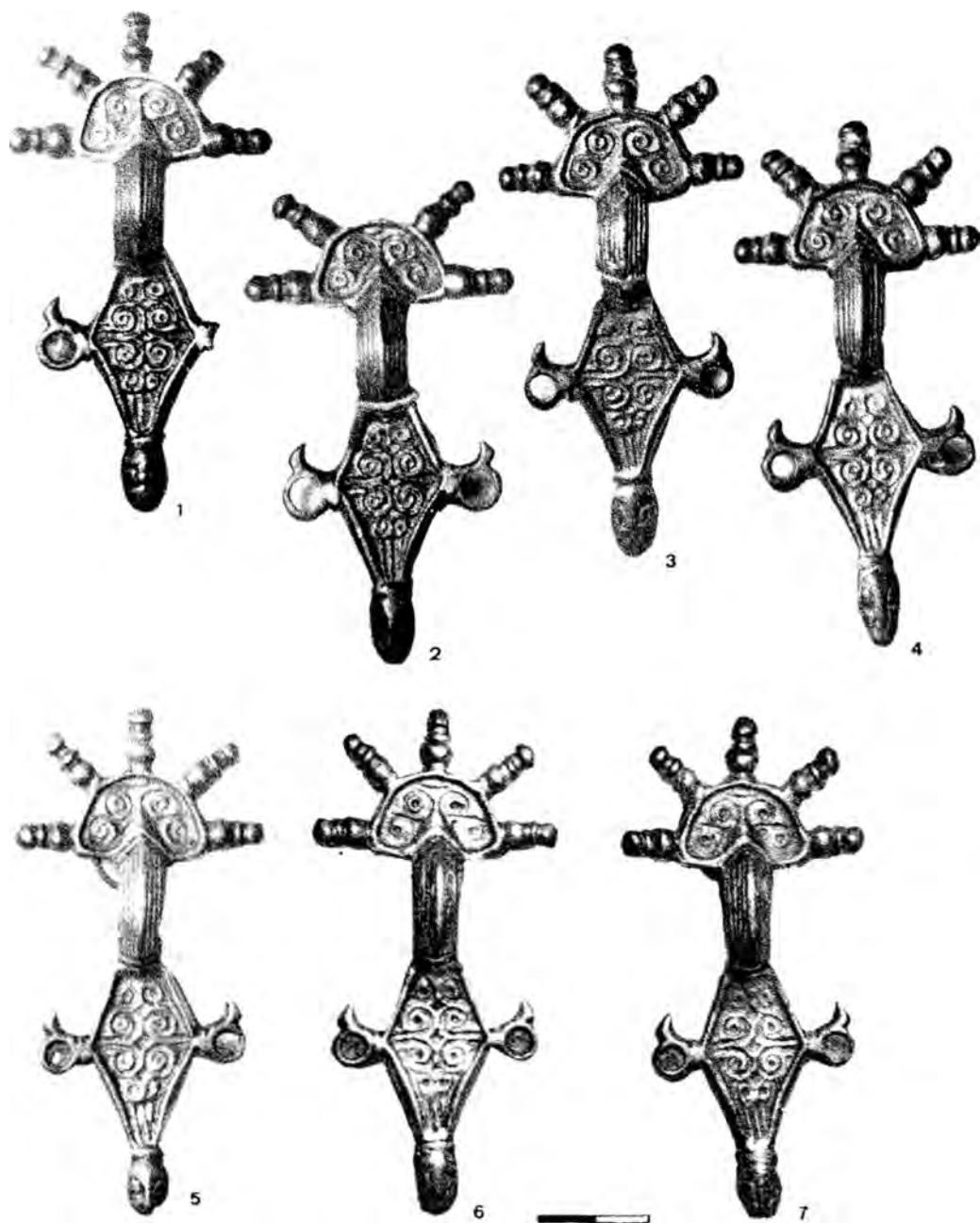


Fig. 10. Fibules digitées provenant de Kertch (Ermitage). 1, 2 - tombe en terre libre, montagne Mitridat 1853, 1820/4, 5; 3, 4 - tombe 6.1873, 1820/36, 37; 5 - fouilles de Verebrjusov, Karantinnoe Šosse 1879, 1820/65; 6, 7 - collection de comte Bobrinskij, 1901/7, 8.

Рис. 10. Пальчатые фибулы из Керчи (Эрмитаж): 1, 2 - грунтовая могила на горе Митридат 1853, 1820/4, 5; 3, 4 - могила 6.1873, 1820/36,37; 5 - раскопки Веребрюсова, Карантинное шоссе 1879, 1820/65; 6, 7 - коллекция графа Бобринского, 1901/7,8.

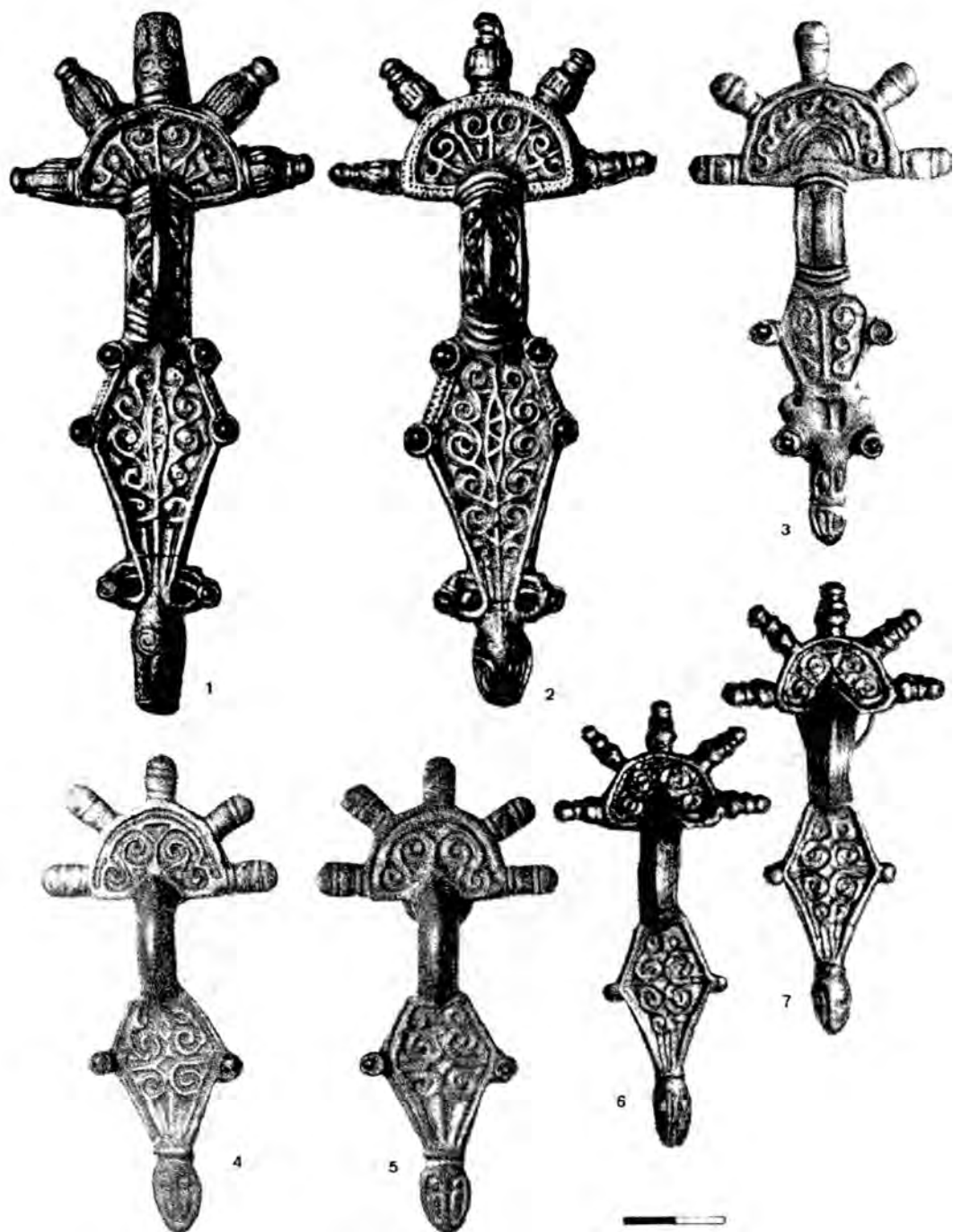


Fig. 11. Fibules digitées provenant de Kertch (Ermitage). 1, 2 - 1821/31 ,32; 3 - tombe 38.1876, 1820/60; 4, 5 - 1820/9, 10; 6, 7 - tombe 19.1904, 1820/126, 127.

Рис. 11. Пальчатые фибулы из Керчи (Эрмитаж).

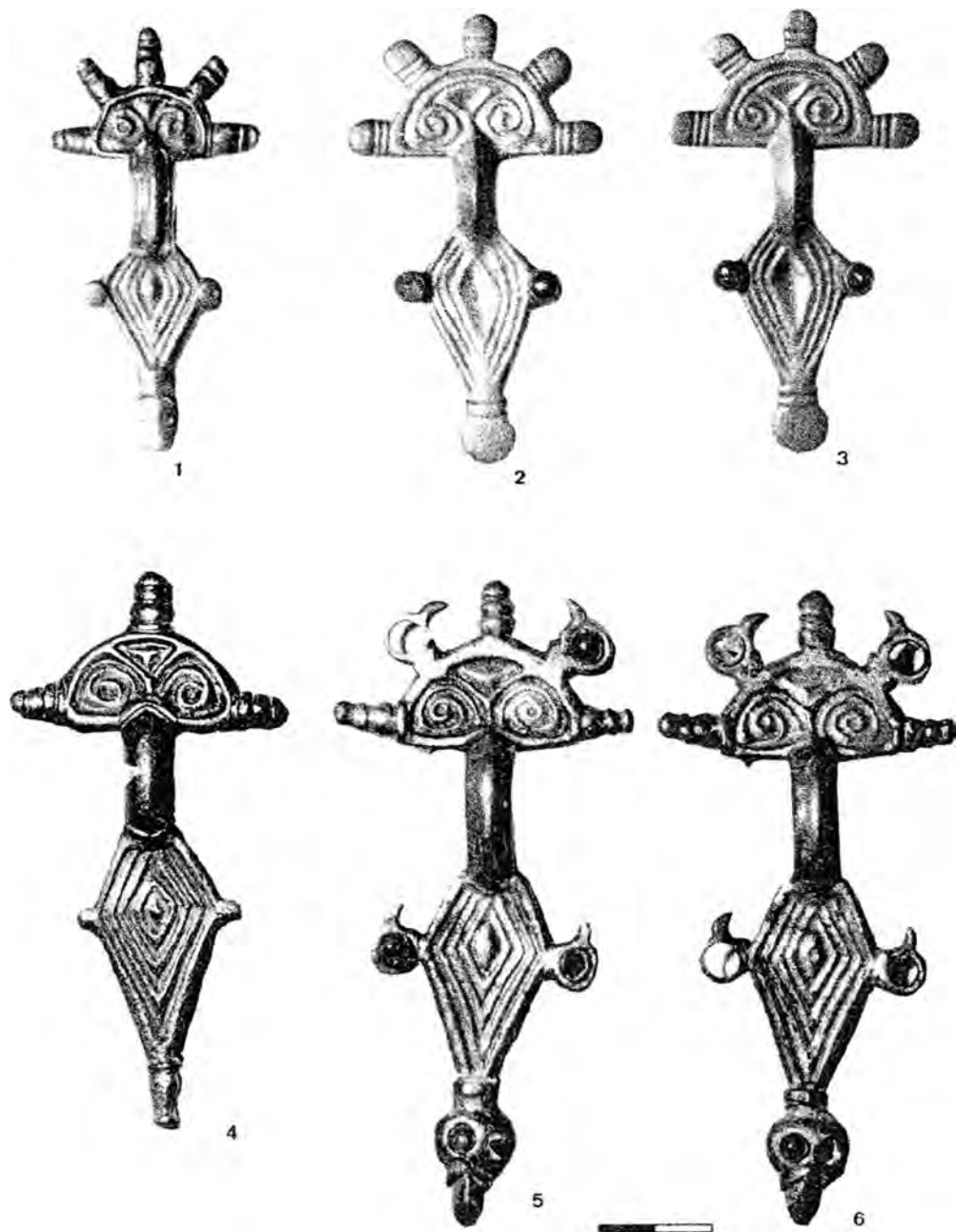


Fig. 12. Fibules digitées provenant de Kertch. 1 - tombe 13.1904, Ermitage, 1820/114; 2, 3 - Ermitage 1821/5 ,6; 4 - Musée Historique et Archéologique de Kertch, 1265 (photo d'A.Aibabin); 5, 6 - tombe en terre libre 3.1869, Ermitage, 1820/32-34.

Рис. 12. Пальчатые фибулы из Керчи: 1 - могила 13.1904, Эрмитаж, 1820/114; 2, 3 - Эрмитаж 1821/5, 6; 4 - Керченский историко-археологический заповедник, 1265 (фото А. Айбабина); 5, 6 - грунтовая могила 3.1869, Эрмитаж, 1820/32-34.

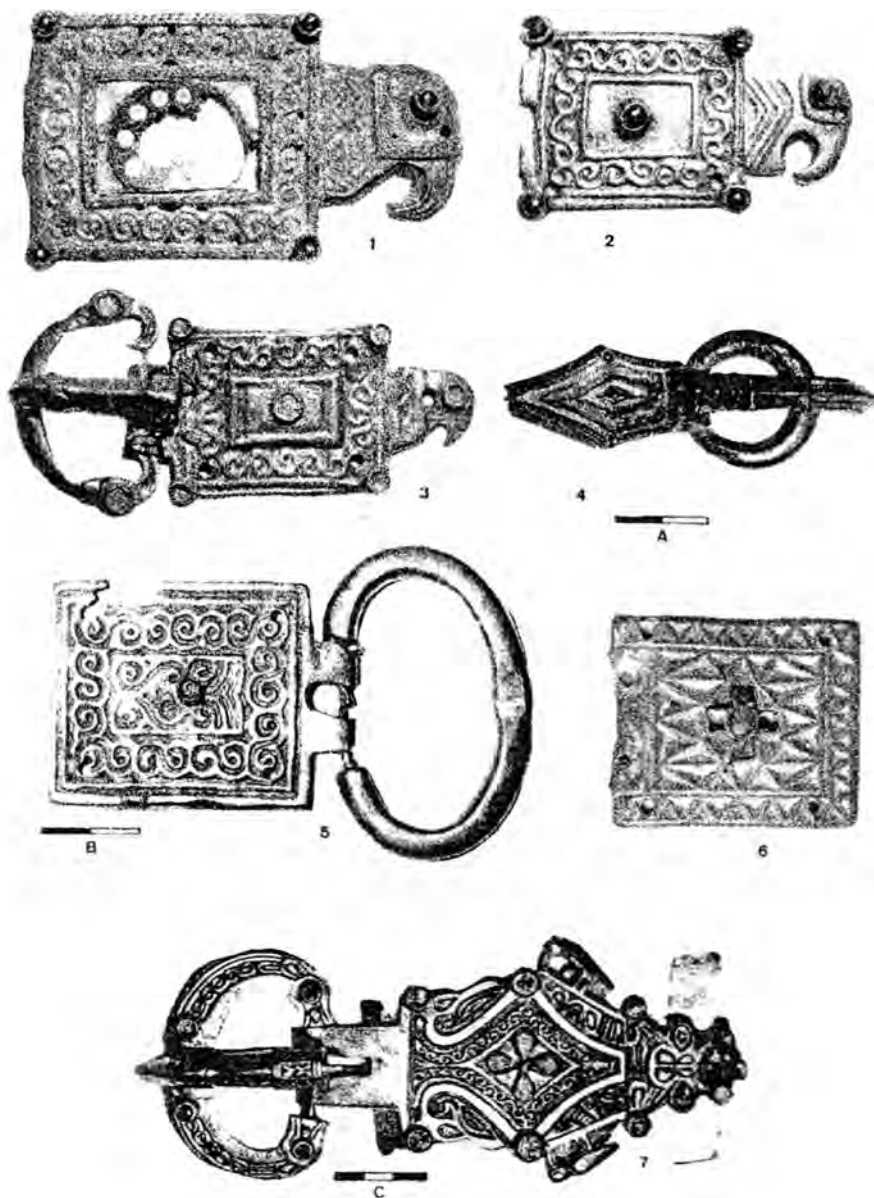


Fig. 13. Plaques-boucles de Crimée. 1 - Taman, Ermitage, achat de 1869, 2071/1; 2 - Kertch, Ermitage, achat chez Zaporozskij, 1821/19; 3 - Kertch, Ermitage, 1823/30; 4 - Kertch, Musée Historique et Archéologique de Kertch, 1259 (photo d'A.Aibabin); 5 - Gourzouf, Ermitage, achat de 1901-1905, 1919/5 (photo d'A.Aibabin); 6 - Kertch, Ermitage, 1821/2; 7 - Skalistoe, tombe 208 (photo d'A. Aibabin). Echelle: A - 1-4, 6, B - 5, C - 7.

Рис. 13. Пряжки из Крыма: 1 - Тамань, Эрмитаж, покупка 1869 г., 2071/1; 2 - Керчь, Эрмитаж, покупка у Запорожского, 1821/19; 3 - Керчь, Эрмитаж, 1823/30; 4 - Керчь, Керченский историко-археологический заповедник, 1259 (фото А.Айбабина); 5 - Гурзуф, Эрмитаж, 1901-1905, 1919/5 (фото А.Айбабина); 6 - Керчь, Эрмитаж, 1821/2; 7 - Скалистое, могила 208 (фото А.Айбаина). Масштаб: А - 1-4, 6, В - 5, С - 7.

Magdalena Maczynska. "West-Ost orientierte Körpergräber der Černjachov-Kultur"
Магдалена Мачинска. "Погребения черняховской культуры с западной ориентировкой"

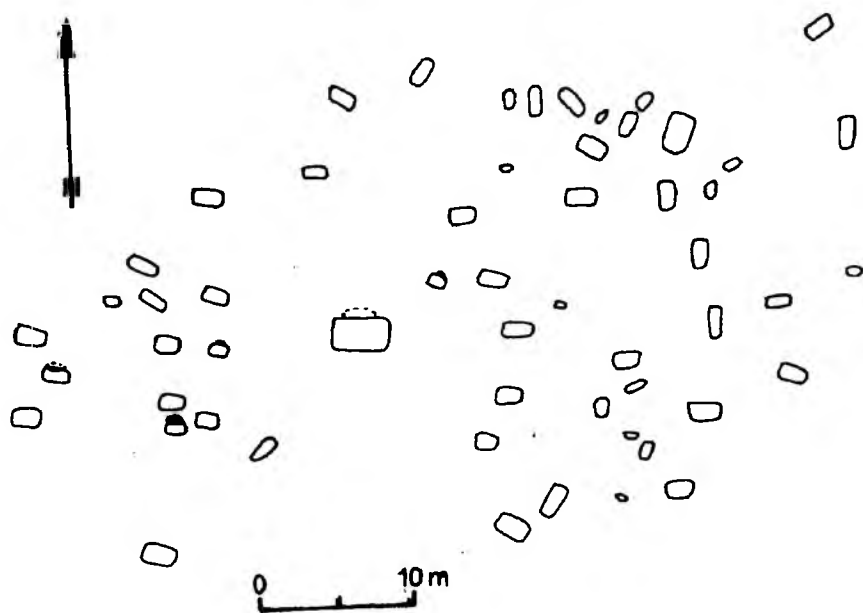


Abb.1. Cholmskoe, obl. Odessa. 1 - Brandgräber, 2 - Kenotaphe, 3 - gestörte Skelettgräber mit Nord-Orientierung, 4 - ungestörte Skelettgräber mit Nord-Orientierung, 5 - gestörte Skelettgräber mit West-Orientierung, 6 - ungestörte Skelettgräber mit West-Orientierung, 7 - Gräben.

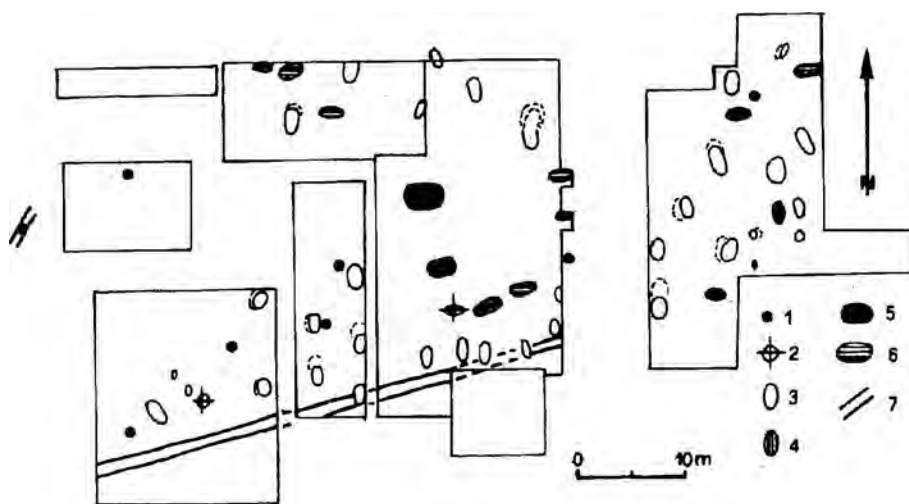


Abb.2. Koblevo, obl. Nikolaev.

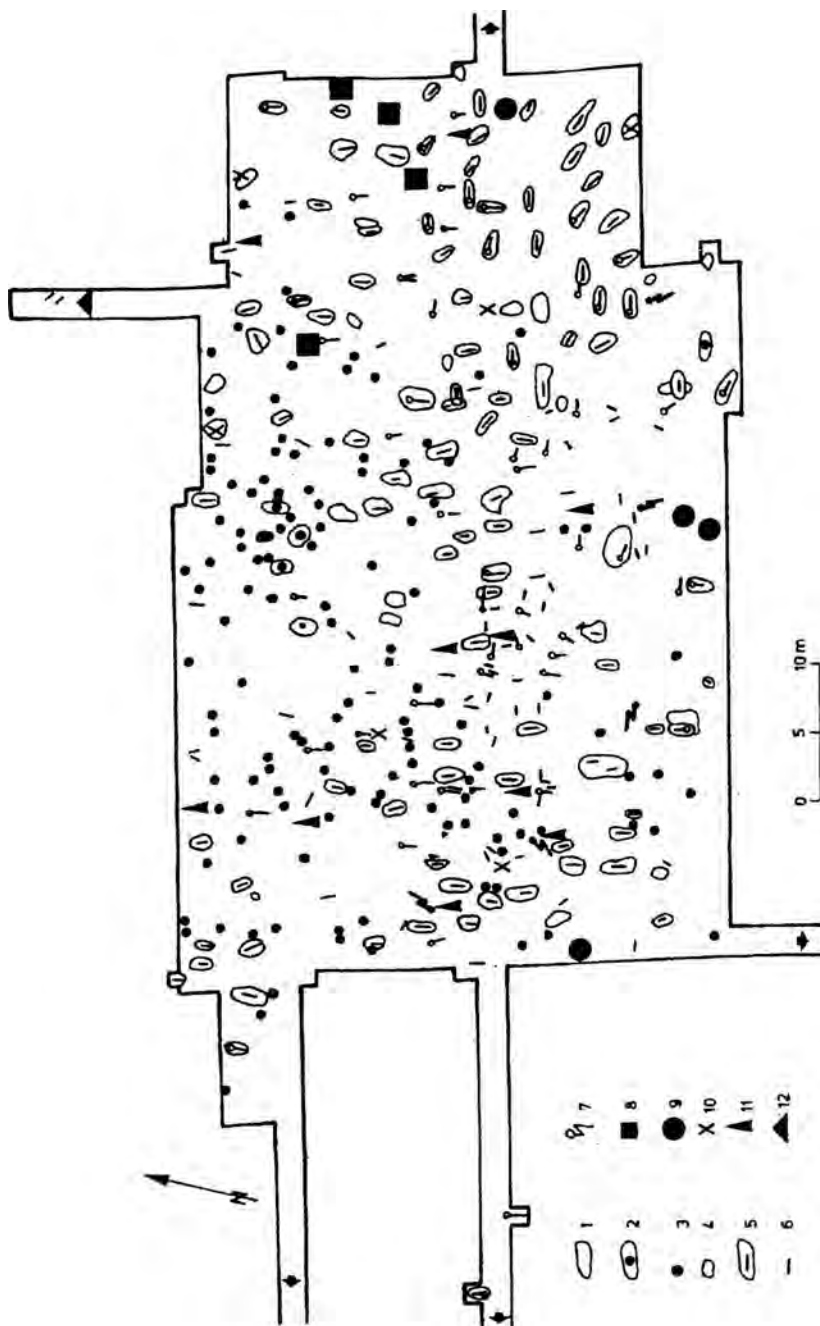


Abb.3. Budešty, obl. Dubosary. 1 - gestörte Skelette in der Grabgrube, 2 - Brandgräber in der Grabgrube, 3 - Brandgräber, 4 - Gruben, 5 - Skelette in der Grabgrube, 6 - Skelette ohne Grabgrube, 7 - Hockergräber ohne Beigaben, N-S orientiert, 8 - Hockergräber ohne Beigaben, W-O orientiert, 9 - Hockergräber ohne Beigaben, W-O orientiert, 10 - Skelette mit gekreuzten Beinen, 11 - Schädelbestattungen, 12 - Skelett in Bauchlage.

Кристоф Егер. “Византийская поясная пряжка из Крыма в коллекции Гамбургского археологического музея
Christoph Eger. “Eine byzantinische Gürtelschnalle von der Krim in der sammlung des Hamburger Museums für archäologie”

Karte 1



Karte 1.



Grundtyp

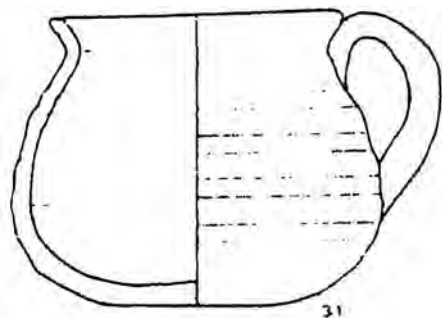


Variante 1



Typ Fornovo S. Giovanni

Abb. 1



31



3.2



3.3



3.4

Abb. 2 - Samos Grab 3 (nach Martini/Steckner 1993).

Г. Ф. Корзухина. «Клады и случайный находки вещей круга «древностей антов» в Среднем Поднепровье. Каталог памятников»

Аннотации к таблицам рисунков

Табл. 1. Киев. 1 - кат. 3,2; 2 - кат. 3,4; 3 - кат. 3,3.

Табл. 2. Киев. 1,2 - кат. 3,5а,б. Каневский уезд. 3 - кат. 51.

Табл. 3. Бабичи, курган. 1 - кат. 24,1; 2 - кат. 24,2а; 3 - кат. 24,2б; 4 - кат. 24,2в; 5-15 - кат. 24,2г; 16-18 - кат. 24,2д.

Табл. 4. Малый Ржавец, клад. 1 - кат. 26,2а; 2 - кат. 26,2б; 3,4 - кат. 26,4а,б.

Табл. 5. Малый Ржавец, клад. 1 - кат. 26,1а; 2 - кат. 26,1б; 3 - кат. 26,3а; 4 - кат. 26,3б.

Табл. 6. Малый Ржавец, клад. 1 - кат. 26,3в; 2 - кат. 26,3г; 3 - кат. 26,3д; 4 - кат. 26,3е.

Табл. 7. Воробьевка, клад. 1-4 - кат. 25,1-4. Мартыновка, погребние 5 - кат. 27,2; 6 - кат. 27,1.

Табл. 8. Мартыновка, клад. 1 - кат. 27,11а; 2 - кат. 27,11б; 3 - кат. 27,12; 4 - кат. 27,3.

Табл. 9. Мартыновка, клад. 1 - кат. 27,11а,б; 2 - кат. 27,4.

Табл. 10. Мартыновка, клад. 1 - кат. 27,6; 2 - кат. 27,17.

Табл. 11. Мартыновка, клад. 1 - кат. 27,10а; 2 - кат. 27,10б; 3 - кат. 27,23а; 4 - кат. 27,24б.

Табл. 12. Мартыновка, клад. 1-4 - кат. 27,7а-г; 5,6 - кат. 27,8а,б; 7 - кат. 27,9а.

Табл. 13. Мартыновка, клад. 1 - кат. 27,8в; 2 - кат. 27,9б; 3 - кат. 27,61а; 4 - кат. 27,44; 5 - кат. 27,38а; 6 - кат. 27,45; 7 - кат. 27,52; 8 - кат. 27,24; 9 - кат. 27,22а; 10 - кат. 27,22б; 11 - кат. 27,59а; 12 - кат. 27,30а; 13 - кат. 27,42а; 14 - кат. 27,25а.

Табл. 14. Мартыновка, клад. 1 - кат. 27,13; 2 - кат. 27,20а; 3 - кат. 27,20б; 4 - кат. 27,16.

Табл. 15. Мартыновка, клад. 1 - кат. 27,20в; 2 - кат. 27,20г; 3 - кат. 27,21; 4 - кат. 27,20д; 5 - кат. 27,65а; 6 - кат. 27,14а; 8 - кат. 27,14в; 9 - кат. 27,14г; 10 - кат. 27,14д.

Табл. 16. Мартыновка, клад. 1 - кат. 27,64; 2,3 - кат. 27,18ж,з; 4,5 - кат. 27,15а,б; 6,7 - кат. 27,14е,ж; 8 кат. 27,65б; 9,10 - кат. 27,63а,б.

Табл. 17. Мартыновка, клад. 1-4 - кат. 27,19а-г; 5,6 - кат. 27,18а,б.

Табл. 18. Мартыновка, клад. 1-4 - кат. 27,18в-е.

Табл. 19. Мартыновка, клад. 1,2 - кат. 27,31а,б; 3,4 - кат. 27,29а,б; 5-7 - кат. 27,30б,в,г; 8 - кат. 27,32; 9,10 - кат. 27,33а,б; 11 - кат. 27,34; 12 - кат. 27,35; 13 - кат. 27,36; 14,15 - кат. 27,38б,в; 16 - кат. 27,37; 17 - кат. 27,39; 18 - кат. 27,40; 19 - кат. 27,50; 20 - кат. 27,51; 21 - кат. 27,41; 22 - кат. 27,43; 23 - кат. 27,47; 24 - кат. 27,46; 25 - кат. 27,48; 26 - кат. 27,49.

Табл. 20. Мартыновка, клад. 1 - кат. 27,62; 2 - кат. 27,57; 3 - кат. 27,596; 4 - кат. 27,59в; 5 - кат. 27,54; 6 - кат. 27,55; 7,8 - кат. 27,56а,6; 9 - кат. 27,616; 10 - кат. 27,53; 11 - кат. 27,60; 12-15 - кат. 27,58а-г; 16 - кат. 27,256; 17 - кат. 27,26; 18 - кат. 27,27; 19 - кат. 27,25в; 20 - кат. 27,28; 21 - кат. 27,426; 22 - кат. 27,42в; 23 - кат. 27,42г.

Табл. 21. Хацки, клад. 1 - кат. 64,1; 2 - кат. 64,3; 3-9 - кат. 64,2; 10-12 - кат. 64,6; 13 - кат. 64,8; 14,15 - кат. 64,7; 16 - кат. 64,5; 17-21 - кат. 64,9; 22-31 - кат. 64,10; 32-34 - кат. 64,11.

Табл. 22. Хацки, клад. 1,2 - кат. 64,12; 3 - кат. 64,13; 4,5 - кат. 64,14; 6 - кат. 64,15; 7-14 - кат. 64,16; 15-25 - кат. 64,21; 26 - кат. 64,20; 27 - кат. 64,24; 28-31 - кат. 64,18; 32-35 - кат. 64,17; 36- кат. 64,19; 37-47 - кат. 64,23; 48-51 - кат. 64,22; 52 - кат. 64,27; 53 - кат. 64,25.

Табл. 23. Балаклея, погребение. 1 - кат. 68,1; 2 - кат. 68,2; 3 - кат. 68,3. Самгородок, случайные находки. 4 - кат. 72,1; 5 - кат. 72,2.

Табл. 24. Пастерское, клад 1892 г. 1 - кат. 73,1; 2 - кат. 73,4; 3 - кат. 73,3; 4 - кат. 73,2.

Табл. 25. Пастерское, клад 1949 г. 1, 2а,6 - кат. 73,6; 3 - кат. 73,7; 4,5 - кат. 73,8.

Табл. 26. Пастерское, клад 1949 г. 1,2 - кат. 73,9; 3 - кат. 73,10; 4 - кат. 73,12; 5,6 - кат. 73,11; 7 - кат. 73,14; 8 - кат. 73,13; 9-12 - кат. 73,15; 13 - кат. 73,16.

Табл. 27. Пастерское, клад 1949 г. 1-3 - кат. 73,18; 4 - кат. 73,19; 5 - кат. 73,17; 6-22 - кат. 73,23; 23-26 - кат. 73,24; 27-40 - кат. 73,25; 41-43 - кат. 73,20; 44,45 - кат. 73,21; 46 - кат. 73,22.

Табл. 28. Пастерское, случайные находки. 1 - кат. 73,26; 2 - кат. 73,31; 3 - кат. 73,30; 4 - кат. 73,32; 5 - кат. 73,40; 6 - кат. 73,38; 7 - кат. 73,39; 8 - кат. 73,29 (находка 1898 г.); 9 - кат. 73,27; 10 - кат. 73,42; 11 - кат. 73,35; 12 - кат. 73,28; 13 - кат. 73,43; 14 - кат. 73,34; 15 - кат. 73,41.

Табл. 29. Пастерское, случайные находки. 1 - кат. 73,47; 2 - кат. 73,50; 3 - кат. 73,51; 4 - кат. 73,56; 5 - кат. 73,46; 6 - кат. 73,55 (находка 1898 г.); 7 - кат. 73,48.

Табл. 30. Пастерское, случайные находки. 1 - кат. 73,54; 2 - кат. 73,52; 3 - кат. 73,53.

Табл. 31. Пастерское, случайные находки. 1 - кат. 73,58; 2 - кат. 73,68; 3 - кат. 73,69; 4 - кат. 73,66; 5 - кат. 73,59; 6 - кат. 73,63; 7 - кат. 73,60; 8 - кат. 73,64; 9 - кат. 73,65; 10 - кат. 73,62; 11 - кат. 73,61; 12 - кат. 73,67.

Табл. 32. Пастерское, случайные находки. 1 - кат. 73,73; 2 - кат. 73,70; 3 - кат. 73,74; 4 - кат. 73,71; 5 - кат. 73,84; 6 - кат. 73,72.

Табл. 33. Пастерское, случайные находки. 1 - кат. 73,75; 2 - кат. 73,76 (находка 1898 г.); 3 - кат. 73,77; 4 - кат. 73,80; 5 - кат. 73,83; 6 - кат. 73,79; 7 - кат. 73,82 (находка 1898 г.); 8 - кат. 73,94; 9 - кат. 73,95.

Табл. 34. Пастерское, случайные находки. 1 - кат. 73,87; 2 - кат. 73,92; 3 - кат. 73,99; 4 - кат. 73,81; 5 - кат. 73,97; 6 - кат. 73,85; 7 - кат. 73,96; 8 - кат. 73,98; 9 - кат. 73,90; 10 - кат. 73,93; 11 - кат. 73,86; 12 - кат. 73,89; 13 - кат. 73,91.

Табл. 35. Пастерское, случайные находки. 1 - кат. 73,103 (находка 1898 г.); 2 - кат. 73,113; 3 - кат. 73,114; 4 - кат. 73,104; 5 - кат. 73,116; 6 - кат. 73,120; 7 - кат. 73,119; 8 - кат. 73,101.

Табл. 36. Пастерское, случайные находки. 1 - кат. 73,102; 2 - кат. 73,107; 3 - кат. 73,106; 4 - кат. 73,105; 5 - кат. 73,117; 6 - кат. 73,108; 7 - кат. 73,109; 8 - кат. 73,111; 9 - кат. 73,110; 10 - кат. 73,112; 11 - кат. 73,121; 12 - кат. 73,115; 13 - кат. 73,118; 14 - кат. 73,122; 15 - кат. 73,128; 16 - кат. 73,130; 17 - кат. 73,129.

Табл. 37. Пастерское, случайные находки. 1 - кат. 73,137 (находка 1898 г.); 2 - кат. 73,139; 3 - кат. 73,143 (находка 1898 г.); 4 - кат. 73,145; 5 - кат. 73,152; 6 - кат. 73,153; 7 - кат. 73,154; 8 - кат. 73,155 (находка 1898 г.); 9 - кат. 73,161; 10 - кат. 73,165 (находка 1898 г.); 11 - кат. 73,166 (находка 1898 г.); 12 - кат. 73,163.

Табл. 38. Пастерское, случайные находки. 1 - кат. 73,138; 2 - кат. 73,141; 3 - кат. 73,140; 4 - кат. 73,144; 5 - кат. 73,149; 6 - кат. 73,148; 7 - кат. 73,147; 8 - кат. 73,151; 9 - кат. 73,156; 10 - кат. 73,142; 11 - кат. 73,162; 12 - кат. 73,164; 13 - кат. 73,135; 14 - кат. 73,136; 15 - кат. 73,134.

Табл. 39. Пастерское, случайные находки. 1 - кат. 73,167; 2 - кат. 73,168; 3 - кат. 73,169; 4 - кат. 73,170; 5 - кат. 73,171; 6 - кат. 73,172; 7 - кат. 73,173 (№№170-173 - находки 1898 г.).

Табл. 40. Пастерское, случайные находки. 1 - кат. 73,174; 2 - кат. 73,176 (№№174,176 - находки 1898 г.); 3 - кат. 73,177; 4 - кат. 73,178; 5 - кат. 73,182; 6 - кат. 73,183.

Табл. 41. Пастерское, случайные находки. 1 - кат. 73,184; 2 - кат. 73,185; 3 - кат. 73,187; 4 - кат. 73,181; 5 - кат. 73,179; 6 - кат. 73,180; 7 - кат. 73,186.

Табл. 42. Пастерское, случайные находки. 1,5 - кат. 73,193а,б; 2,4 - кат. 73,196а,б; 3 - кат. 73,188; 6-9 - кат. 73,195а-г; 10 - кат. 73,194; 11 - кат. 73,191; 12 - кат. 73,190 (находка 1898 г.); 13 - кат. 73,192.

Табл. 43. Блажки, курган (?). 1 - кат. 77,3; 2 - кат. 77,4; 3 - кат. 77,2; 4 - кат. 77,1. Лихачевка, случайные находки. 5 - кат. 79,2; 6 - кат. 79,1.

Табл. 44. Новая Одесса, клад "псаломщика Кантемира". 1 - кат. 80,1а; 2 - кат. 80,1б; 3 - кат. 80,5; 4-10 - кат. 80,11.

Табл. 45. Новая Одесса, клад "псаломщика Кантемира". 1 - кат. 80,2; 2 - кат. 80,3; 3 - кат. 80,4; 4,5 - кат. 80,17; 6 - кат. 80,14; 7 - кат. 80,13; 8 - кат. 80,12; 9 - кат. 80,6; 10-13 - кат. 80,7; 14-16 - кат. 80,15.

Табл. 46. Новая Одесса, клад "псаломщика Кантемира". 1-5 - кат. 80,21; 6 - кат. 80,20; 7,8 - кат. 80,19; 9 - кат. 80,18; 10 - кат. 80,26; 11-18 - кат. 80,10; 19 - кат. 80,9; 20 - кат. 80,8; 21 - кат. 80,25; 22-23 - кат. 80,24; 24,25 - кат. 80,22; 26 - кат. 80,16; 27 - кат. 80,23.

Табл. 47. Козиевка, клад. 1 - кат. 81,1; 2 - кат. 81,2; 3 - кат. 81,3; 4 - кат. 81,235; 5 - кат. 81,236; 6 - кат. 81,237.

Табл. 48. Козиевка, клад. 1 - кат. 81,5; 2 - кат. 81,6; 3 - кат. 81,7; 4 - кат. 81,4; 5 - кат. 81,8а; 6 - кат. 81,8б; 7 - кат. 81,9.

Табл. 49. Козиевка, клад. 1 - кат. 81,15; 2 - кат. 81,16; 3 - кат. 81,18; 4 - кат. 81,17; 5 - кат. 81,19; 6 - кат. 81,20; 7 - кат. 81,21; 8 - кат. 81,22; 9 - кат. 81,23; 10 - кат. 81,24; 11 - кат. 81,25; 12 - кат. 81,26; 13 - кат. 81,27; 14 - кат. 81,28; 15 - кат. 81,29; 16 - кат. 81,30; 17 - кат. 81,31; 18 - кат. 81,32; 19 - кат. 81,33.

Табл. 50. Козиевка, клад. 1 - кат. 81,34; 2 - кат. 81,35; 3 - кат. 81,36; 4 - кат. 81,37; 5 - кат. 81,38; 6 - кат. 81,39; 7 - кат. 81,40; 8 - кат. 81,41; 9 - кат. 81,42; 10 -

кат. 81,43; 11 - кат. 81,44; 12 - кат. 81,45; 13 - кат. 81,46; 14 - кат. 81,47; 15 - кат. 81,48; 16 - кат. 81,49; 17 - кат. 81,50.

Табл. 51. Козиевка, клад. 1 - кат. 81,51; 2 - кат. 81,52; 3 - кат. 81,53; 4 - кат. 81,54; 5 - кат. 81,55; 6 - кат. 81,56; 7 - кат. 81,57; 8 - кат. 81,58; 9 - кат. 81,59; 10 - кат. 81,60; 11 - кат. 81,61; 12 - кат. 81,62.

Табл. 52. Козиевка, клад. 1 - кат. 81,63; 2 - кат. 81,64; 3 - кат. 81,65; 4 - кат. 81,66; 5 - кат. 81,67; 6 - кат. 81,68; 7 - кат. 81,69; 8 - кат. 81,70; 9 - кат. 81,71; 10 - кат. 81,72; 11 - кат. 81,73; 12 - кат. 81,74; 13 - кат. 81,80; 14 - кат. 81,81; 15 - кат. 81,77; 16 - кат. 81,78; 17 - кат. 81,79.

Табл. 53. Козиевка, клад. 1 - кат. 81,89; 2 - кат. 81,90; 3 - кат. 81,92; 4 - кат. 81,93; 5 - кат. 81,84; 6 - кат. 81,85; 7 - кат. 81,86; 8 - кат. 81,91; 9 - кат. 81,94; 10 - кат. 81,95; 11 - кат. 81,87; 12 - кат. 81,88; 13 - кат. 81,82; 14 - кат. 81,83; 15 - кат. 81,98; 16 - кат. 81,97; 17,18 - кат. 81,99а,б; 19 - кат. 81,96; 20 - кат. 81,100.

Табл. 54. Козиевка, клад. 1 - кат. 81,102; 2-11 - кат. 81,103-112; 12 - кат. 81,113; 13 - кат. 81,128; 14-27 - кат. 81,114-127; 28-30 - кат. 81,129-131; 31-42 - кат. 81,132-143.

Табл. 55. Козиевка, клад. 1 - кат. 81,144; 2-7 - кат. 81,145-150; 8 - кат. 81,151; 9 - кат. 81,152; 10,11 - кат. 81,153,154; 12 - кат. 81,155; 13 - кат. 81,156; 14 - кат. 81,157; 15 - кат. 81,158; 16,17 - кат. 81,159,160; 18 - кат. 81,161; 19 - кат. 81,162; 20 - кат. 81,163; 21 - кат. 81,164; 22 - кат. 81,165; 23-25 - кат. 81,166-168; 26-30 - кат. 81,169-173; 31 - кат. 81,174; 32 - кат. 81,175; 33а-в - кат. 81,176в,б,а; 34 - кат. 81,177.

Табл. 56. Козиевка, клад. 1 - кат. 81,101; 2,3 - кат. 81,75,76; 4 - кат. 81,178; 5 - кат. 81,179; 6 - кат. 81,180; 7-32 - кат. 81,181-206.

Табл. 57. Козиевка, клад. 1-3 - кат. 81,207-209; 4-6 - кат. 81,210-212; 7,8 - кат. 81,213,214; 9 - кат. 81,215; 10,11 - кат. 81,216,217; 12 - кат. 81,218; 13 - кат. 81,219.

Табл. 58. Козиевка, клад. 1 - кат. 81,10; 2 - кат. 81,11; 3 - кат. 81,12-13; 4 - кат. 81,14; 5 - кат. 81,220-221; 6 - кат. 81,222; 7 - кат. 81,223; 8 - кат. 81,225; 9 - кат. 81,224; 10 - кат. 81,226; 11 - кат. 81,230; 12 - кат. 81,231; 13 - кат. 81,232; 14 - кат. 81,227; 15 - кат. 81,228; 16 - кат. 81,229; 17 - кат. 81,233; 18 - кат. 81,234.

Табл. 59. Березовка, погребение. 1 - кат. 82,1; 2 - кат. 82,2. Моква, погребение (сожжение). 3 - кат. 87,9; 4-6 - кат. 87,5; 7-9 - кат. 87,4; 10-12 - кат. 87,6; 13 - кат. 87,8; 14,15 - кат. 87,10; 16 - кат. 87,11; 17 - кат. 87,2; 18,19 - кат. 87,7; 20 - кат. 87,1; 21 - кат. 87,3; 22 - кат. 87,12; 23-26 - кат. 87,13; 27-38 - кат. 87,14.

Табл. 60. Смородино, погребение (?). 1 - кат. 83,2; 2 - кат. 83,5; 3 - кат. 83,1; 4 - кат. 83,8; 5 - кат. 83,9; 6,7 - кат. 83,6; 8-11 - кат. 83,7; 12 - кат. 83,3; 13 - кат. 83,4; 14 - кат. 83,10а; 15 - кат. 83,10б; 16 - кат. 83,10в; 17 - кат. 83,10г.

Табл. 61. Нижняя Сыроватка, клад. 1 - кат. 84,1; 2 - кат. 84,2; 3 - кат. 84,3; 4 - кат. 84,6; 5,6 - кат. 84,5; 7 - кат. 84,4; 8 - кат. 84,7; 9 - кат. 84,8.

Табл. 62. Суджа, клад. 1,2 - кат. 85,1; 3 - кат. 85,2а.

Табл. 63. Суджа, клад. 1 - кат. 85,2б; 2-4 - кат. 85,13; 5 - кат. 85,14.

Табл. 64. Суджа, клад. 1-6 - кат. 85,3.

Табл. 65. Суджа, клад. 1-3 - кат. 85,4; 4 - кат. 85,5.

- Табл. 66.** Суджа, клад. 1,3-9 - кат. 85,6; 2 - кат. 85,7.
- Табл. 67.** Суджа, клад. 1-5 - кат. 85,9; 6-8 - кат. 85,8.
- Табл. 68.** Суджа, клад. 1-9 - кат. 85,8.
- Табл. 69.** Суджа, клад. 1-23 - кат. 85,10; 24-27 - кат. 85,11.
- Табл. 70.** Суджа, клад. 1-3 - кат. 85,12в; 4 - кат. 85,12г; 5 - кат. 85,12д; 6-11 - кат. 85,12а; 12,13 - кат. 85, 12б; 14-16 - кат. 85,11.
- Табл. 71.** Харивка, клад. 1 - кат. 89,1; 2 - кат. 89,2; 3 - кат. 89,4.
- Табл. 72.** Харивка, клад. 1 - кат. 89,7; 2,3 - кат. 89,8; 4,5 - кат. 89,9.
- Табл. 73.** Харивка, клад. 1 - кат. 89,15; 2 - кат. 89,5; 3 - кат. 89,6; 4 - кат. 89,22.
- Табл. 74.** Харивка, клад. 1 - кат. 89,10а; 2 - кат. 89,10б; 3 - кат. 89,10д; 4 - кат. 89,10в; 5 - кат. 89,10г; 6 - кат. 89,10е.
- Табл. 75.** Харивка, клад. 89,10ж, з, и; 17 - кат. 89,11; 18 - кат. 89,3.
- Табл. 76.** Харивка, клад. 1 - кат. 89,14; 2,3,5-10 - кат. 89,12; 4 - кат. 89,13.
- Табл. 77.** Мена, клад (?). 1 - кат. 93,1; 2,3 - кат. 93,2; 4 - кат. 93,3. Среднее Поднепровье. 5 - кат. 102,48. Киев. 6 - кат. 3,9.
- Табл. 78.** Полтавская губерния. 1 - кат. 78,1; 2 - кат. 78,3; 3 - кат. 78,2; 4 - кат. 78,4.
- Табл. 79.** 1 - Княжа Гора, кат. 19,1; 8,11,14-16 - Среднее Поднепровье, кат.102, 7,6,4,5,2; 2,3,9,13 - Каневский уезд, кат. 42,44,46,43; 4 - Деренковец, кат. 38; 5 - окрестности г.Канева, кат. 17; 6 - Пекари, кат. 20,1; 7 - Лютари, кат.29; 10 - Грищинцы, кат. 14,1; 12 - окрестности г.Смелы, кат.65.
- Табл. 80.** 1 - Кидановка (?). кат. 33; 2 - окрестности г.Черкассы, кат. 58; 3 - северная часть Киевской губернии, кат 6; 4-6,9,10 - Среднее Поднепровье, кат. 102,10,8,9,1,3; 7 - близ г.Канева, кат. 18; 8 - Степанцы, кат. 28,2; 11 - Хмельна, кат. 21,3; 12 - Трубчевск, сожжение, кат. 90.
- Табл. 81.** 1 - Букрин, кат.9; 2 - Черниговский уезд, кат. 94; 3 - Княжа Гора, кат. 19,2; 4 - Веремье, кат. 7.
- Табл. 82.** 1 - Степанцы, кат. 28,1; 2 - Хмельна, кат. 21,4; 3 - Черкасский уезд, кат. 54; 4 - Чернин, кат. 30; 5 - Колоберда, кат. 101; 6 - Вишенки, кат. 99,1; 7 - Среднее Поднепровье, кат. 102,19.
- Табл. 83.** 1 - Черкасский уезд, кат. 53; 2 - Сухины, кат. 34; 3,4 - Киевская губерния, кат. 102.17,18.
- Табл. 84.** 1 - Мазенинцы, кат. 4; 2 - Киевская губерния, кат. 102,15; 3 - Погребы, кат. 98; 4 - Среднее Поднепровье, кат. 102,14.
- Табл. 85.** 1 - Журженцы, кат. 35; 2 - Петрушки, кат. 37,1; 3 - Среднее Поднепровье, кат. 102,16; 4 - Дудари, кат. 11,2; 5 - Сахновка, кат. 40,1.
- Табл. 86.** 1 - Киевская губерния, кат. 102,13; 2 - Григоровка, кат. 10,1; 3 - Гамарня, кат. 23; 4,5 - Хмельна, кат. 21,5,6
- Табл. 87.** 1 - Райки, кат. 1; 2,6 - Хмельна, кат. 21,1,2; 3 - Исайки, кат. 32; 4 - Лесовые Скибинцы, кат. 31; 5 - Трошин, кат. 13; 7 - Тростянец, кат. 15,1; 8 - Молочарня, кат. 63; 9 - Поставмуки, кат. 76; 10 - Лебеховка, кат. 74,1; 11 - Среднее Поднепровье, кат. 102,20.
- Табл. 88.** 1,6,7 - Черкасский уезд, кат. 55,56,57; 2 - Тростянец, кат. 15,2; 3 - Черкасский или Чигиринский уезд, кат. 70; 4 - Киевская губерния, кат. 102,23; 5 -

Каневский уезд, кат. 48; 8 - Степанцы, кат. 28,3; 9 - Среднее Поднепровье, кат. 102,22.

Табл. 89. 1,2 - Каневский уезд, кат. 49а,б; 3 - Каневский уезд, кат. 50; 4 - Степанцы, кат. 28,4; 5,7,10,11 - Среднее Поднепровье, кат. 102,25,27,24,26; 6,9 - Пекари, кат. 20,4,3; 8 - окрестности г.Черкассы, кат. 60; 12 - Михайловка, кат. 22.

Табл. 90. 1,3,4,5-10 - Среднее Поднепровье, кат. 102,47,56,40,41,42,44,43,46,45; 2 - Княжа Гора, кат. 19,7.

Табл. 91. 1 - Загребелье, кат. 92; 2,3,7,13,19,20,30,25,26 - Среднее Поднепровье, кат. 102, 38,39,35,31,51,52,30,53,49; 4 - Обухов, кат. 5; 5,11,12,14,17,28,29 - Княжа Гора, кат. 19,8,10,11,9,12,18,17; 6 - Грищинцы, кат. 14,4; 8,9 - Григоровка, кат. 10,2; 10 - Григоровка, кат. 10,3; 15 - Киев, кат. 3,10; 16 - Пекари, кат. 20,5; 18 - Хмельна, кат. 21,8; 21-24 - Вишенки, кат. 99,3; 27 - Дравовка, кат. 39,2.

Табл. 92. 1 - Киев, кат. 3,11; 2-5,9-11,13 - Среднее Поднепровье, кат. 102,63,64,62,65,61,57,59,58; 6 - Дегтяровка, кат. 91; 7 - Княжа Гора, кат. 19,15; 8 - Сахновка, кат. 40,3; 12,14 - Княжа Гора, кат. 19,13,14; 15 - Хмельна, кат. 21,9; 16 - Девичья Гора, кат. 41.

Табл. 93. 1 - Григоровка, кат. 10,4; 2 - Черкасский или Чигиринский уезд, кат. 71; 3 - Среднее Поднепровье, кат. 102,55; 4 - Каневский уезд, кат. 52; 5-8 - Среднее Поднепровье, кат. 102,50,66,67,68.

Табл. 94. Рисунки из "корочек" А.А. Спицына.

1 - Киев, кат. 3,7; 2 - Киев, кат. 3,1; 3 - Литвинец, ка. 16,2; 4 - Сахновка, кат. 40,2; 5 - Россава, кат. 8; 6 - Пшеничники, кат. 12; 7 - Киев, кат. 3,8; 8 - Новоселы, кат. 97; 9,13,14 - Княжа Гора, кат. 19,4,6,5; 10 - Бужин, кат. 62; 11 - Дудари, кат. 11,1; 12,35 - Чулаковка, курган, кат. 2; 15-19 - окрестности г.Черкассы, кат. 61в,г,б,а,д; 20 - Грищинцы, кат. 14,3; 21 - Хмельна, кат. 21,7; 22 - Среднее Поднепровье, кат. 102,60; 23,24 - Лебеховка, кат. 74,2; 25 - Лебеховка, кат. 74,4; 26-28 - Лебеховка, кат. 74,3; 29 - Лебеховка, кат. 74,5; 30 - Чернигов, кат. 95; 31-34,36 - Пастерское, кат. 73,131,49,132,57,133.

Табл. 95. Стрекалово, кат.75.

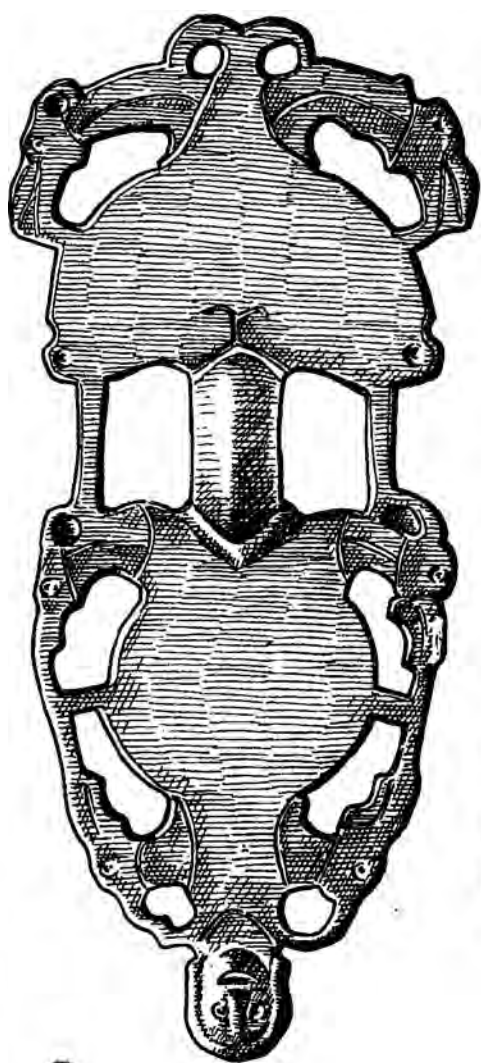
Табл. 96. 1 - Готланд (?), Швеция, кат. 104; 2 - Вестманланд (?), Швеция, кат. 103; 3 - Альт Коссебен, Восточная Пруссия, кат. 113,7; 4 - Ягала Йыессу, Эстония, кат. 105.

Табл. 97. 1 - Гымбаш, Румыния, кат. 174; 2 - Ваплиц, Восточная Пруссия, кат. 119; 3-5,10 - Даумен, Восточная Пруссия, кат. 115,10,9,5,17; 6 - Кишкёрёш, Венгрия, кат. 184; 7 - Альт Коссебен, Восточная Пруссия, кат. 113,5; 8 - Фехёртё, Венгрия, кат. 183,2; 9 - Добого, Венгрия, кат. 190; 11 - Нови Бановци, Югославия, кат. 198; 12 - Лелескен, Восточная Пруссия, кат. 120; 13 - Сучава, румыния, кат. 158; 14 - Сэрата-Монтеору, Румыния, кат. 161,2; 15 - оз. Тай, Румыния, кат. 165.

Табл. 98. Углы (близ г.Оскол), клад. 1 - кат. 127,1; 2 - кат. 127,3а-в; 3 - кат. 127,2а-в; 4 - кат. 127,5; 5 - кат. 127,4а,б; 6 - кат. 127,6.

Табл. 99. Колосково, клад. 1,2 - кат. 128,1а,б; 3 - кат. 128,2; 4 - кат. 128,22; 5,6 - кат. 128,26.

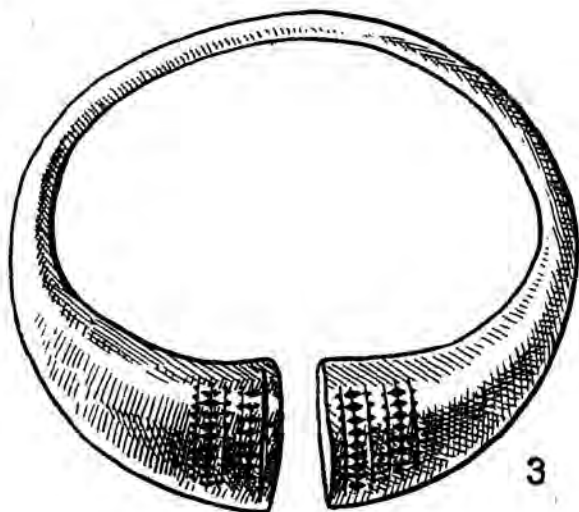
- Табл. 100.** Колосково, клад. 1,2 - кат. 128,3а,б; 3 - кат. 128,3; 4 - кат. 128,6; 5-9 - кат. 128,4.
- Табл. 101.** Колосково, клад. 1,3-5 - кат. 128,9; 2 - кат. 128,10.
- Табл. 102.** Колосково, клад. 1,3-5,8,9 - кат. 128,11; 2,6 - кат. 128,13; 7 - кат. 128,12.
- Табл. 103.** Колосково, клад. 1,5 - кат. 128,16; 2,4,7 - кат. 128,14; 3 - кат. 128,13; 6 - кат. 128,11; 8,9 - кат. 128,15.
- Табл. 104.** Колосково, клад. 1-6 - кат. 128,17; 6-17 - кат. 128,22.
- Табл. 105.** Колосково, клад. 1-3 - кат. 128,21; 4 - кат. 128,19; 5-7 - кат. 128,8.
- Табл. 106.** Зайцевский клад. 1-3 - кат. 129,4; 4 - кат. 129,5; 5,6 - кат. 129,7; 7 - кат. 129,9; 8,9 - кат. 129,8; 10 - кат. 129,1; 11-14 - кат. 129,6; 15 - кат. 129,3; 16 - кат. 129,2; 17 - кат. 129,11; 18 - кат. 129,10.
- Табл. 107.** 1 - Подболотье, кат. 126; 2 - Спас Перекша, кат. 123; 3 - Борки, кат. 125; 4 - Кузьминское, кат. 124; 5 - Стаасфорд, Нижняя Австрия, кат. 193; 6 - Берестока, кат. 132; 7 - Северное Причерноморье, кат. 154; 8 - Любовка, кат. 131; 9 - Черкесский Бишкинь, кат. 130; 10 - Алешки, кат. 145.
- Табл. 108.** 1 - Сурская Забора, близ с.Волошское, кат. 140,1; 2 - Игрень (?), кат. 134,3; 3 - Волошское, кат. 139; 4 - Игрень, кат. 134,1; 5 -балка Майорка близ с.Волошское, кат. 140,3; 6 - Игрень, кат. 134,2; 7 - балка Яцевая, кат. 143; 8 - о.Кизлево Днепропетровская обл., кат. 144; 9,14 - Екатеринославская губерния, кат. 137,136; 10 - Звонецкий порог, кат. 142; 11 - имение Фадеева, кат. 135,3; 12,13 - Тахтайка, кат. 133,1,2.
- Табл. 109.** 1 - Екатеринославская губерния, кат. 138; 2 - Игрень, кат. 134,4; 3 - балка Верхолат близ с.Волошское, кат. 141; 4 - устье р.Суры, кат. 140,2; 5 - балка Майорка близ с.Волошское, кат. 140,4.
- Табл. 110.** 1 - Керчь, кат. 147,14; 2,3 - Артек (в каталог не внесены); 4 - Херсонес, кат. 153,2; 5 - Артек, кат. 149; 6 - Керчь, кат. 147,17; 7 - Чуфут-Кале, кат. 152,1; 8 - Керчь или Феодосия, кат. 147,15.
- Табл. 111.** Суук-Су. 1,2 - погребение 28, кат. 150,16,а; 3,4 - погребение 55, кат. 150,2а,б; 5,6 - погребение 154, кат. 150,6а,б; 7,8 - погребение 131, кат. 150,5а,б.
- Табл. 112.** Суук-Су. 1,2 - погребение 86, кат. 150,3а,б; 3,4 - погребение 87, кат. 150,4а,б.
- Табл. 113.** Суук-Су. 1,2 - разрушенное погребение, кат. 150,7а,б; 3 - случайная находка, кат. 150,9.
- Табл. 114.** 1-3 - Венгрия, случайные находки, кат. 186,187,180; 4 - Южный Тироль, кат. 196; 5 - Папа, Венгрия, кат. 191; 6 - Гатер, Венгрия, кат. 182.
- Табл. 115.** 1 - Лука-Врублевещкая; 2 - Гатер, Венгрия; 3 - Банцеровщина; 4 - остров Сурской, Надпорожье; 5 - Залесье, кат. 156.



I



2



3

Табл.2

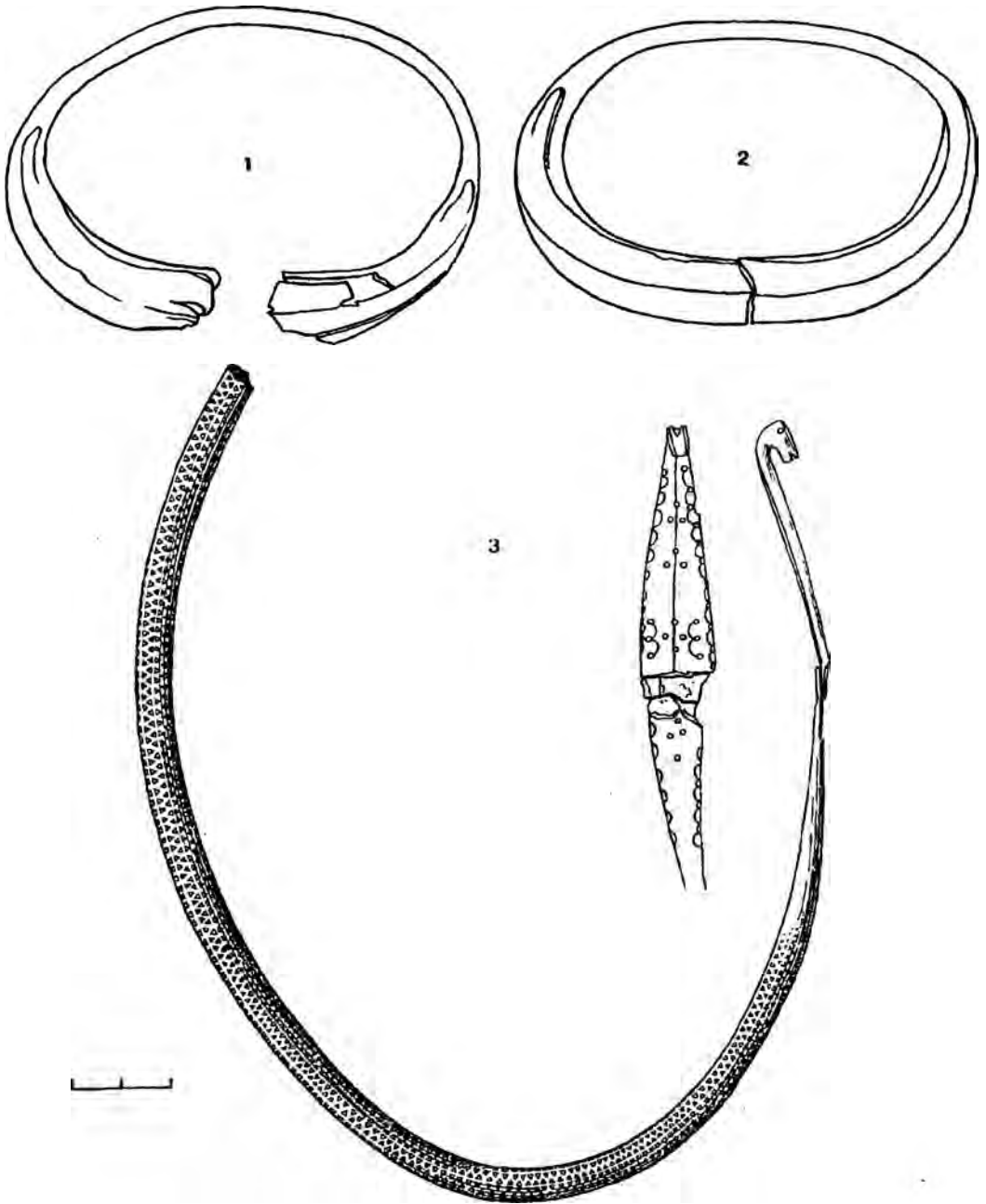


Табл.3

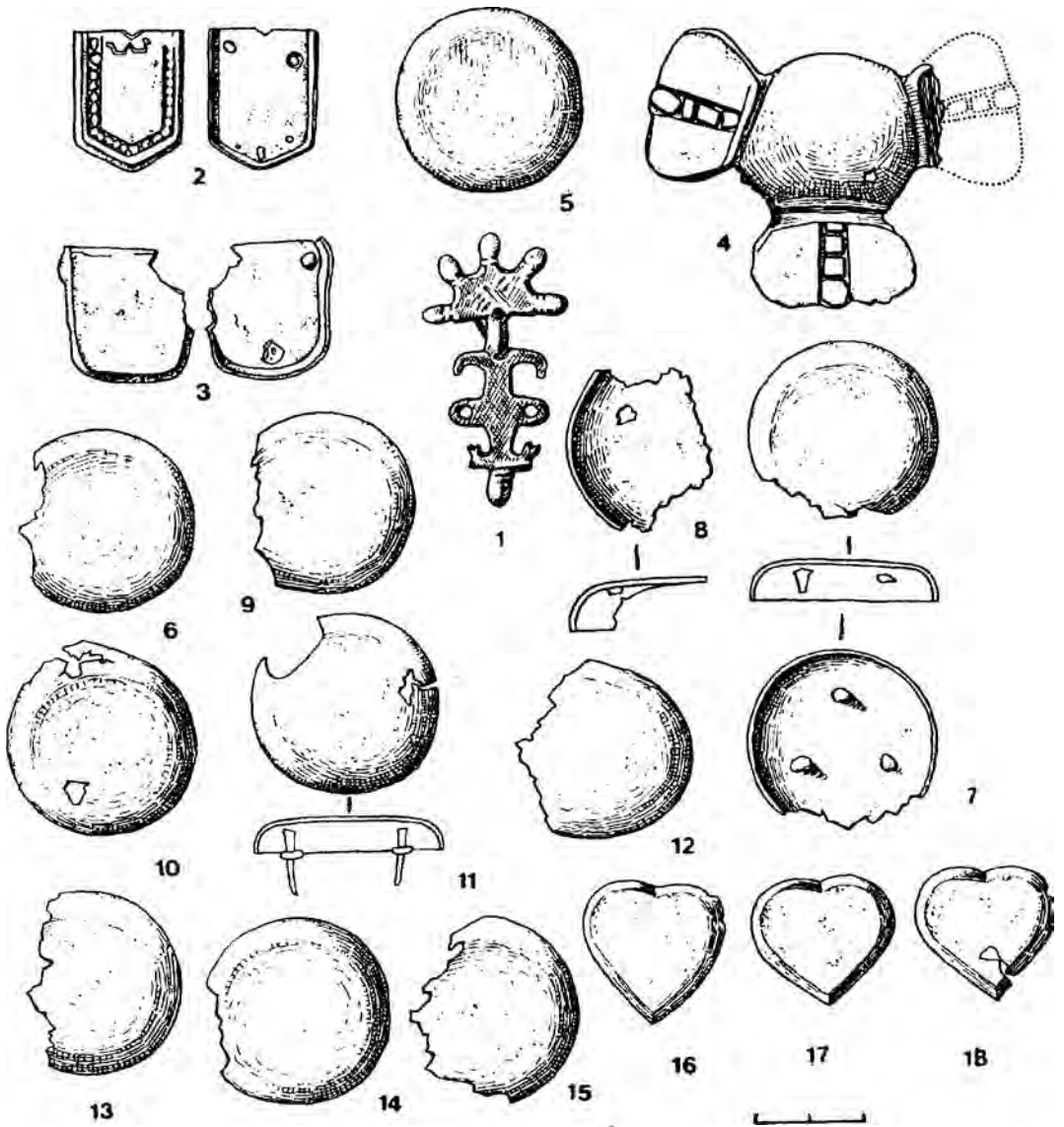


ТАБЛ 3

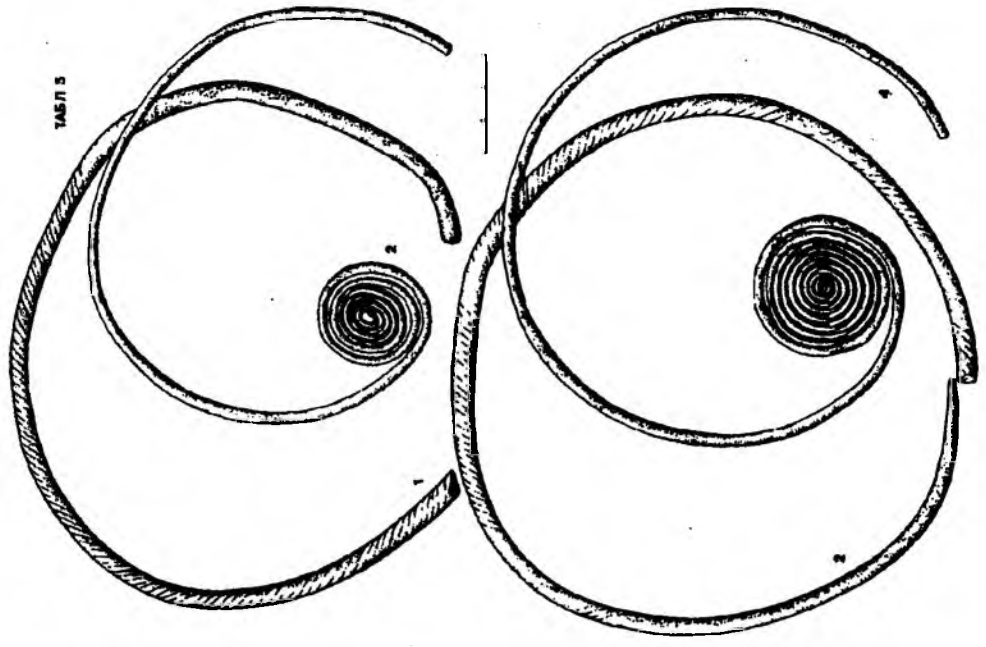


ТАБЛ 4

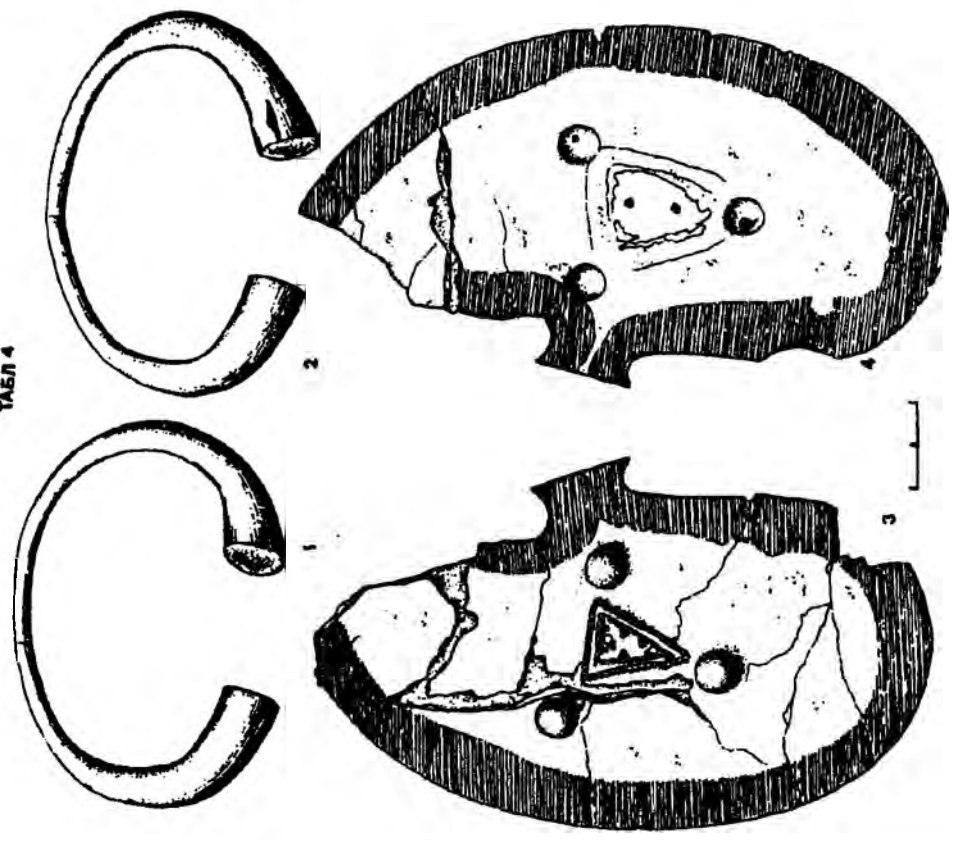


ТАБЛ. 7

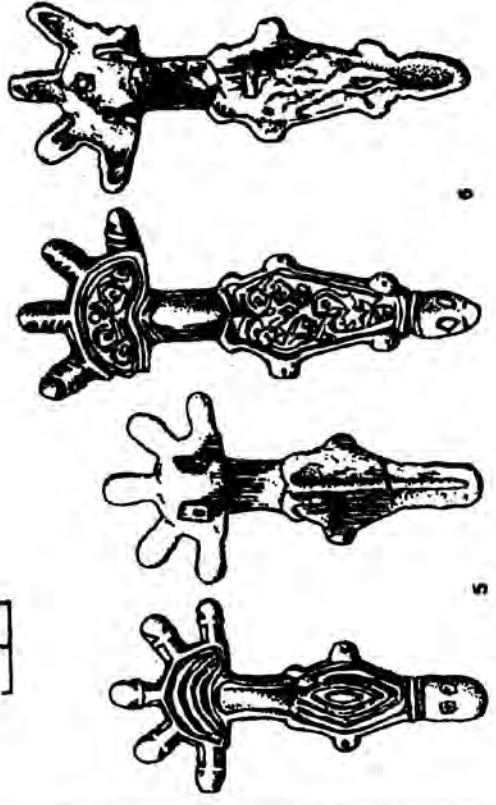
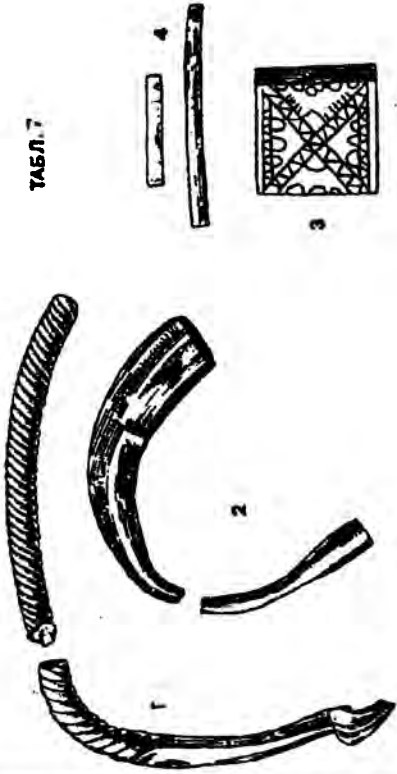
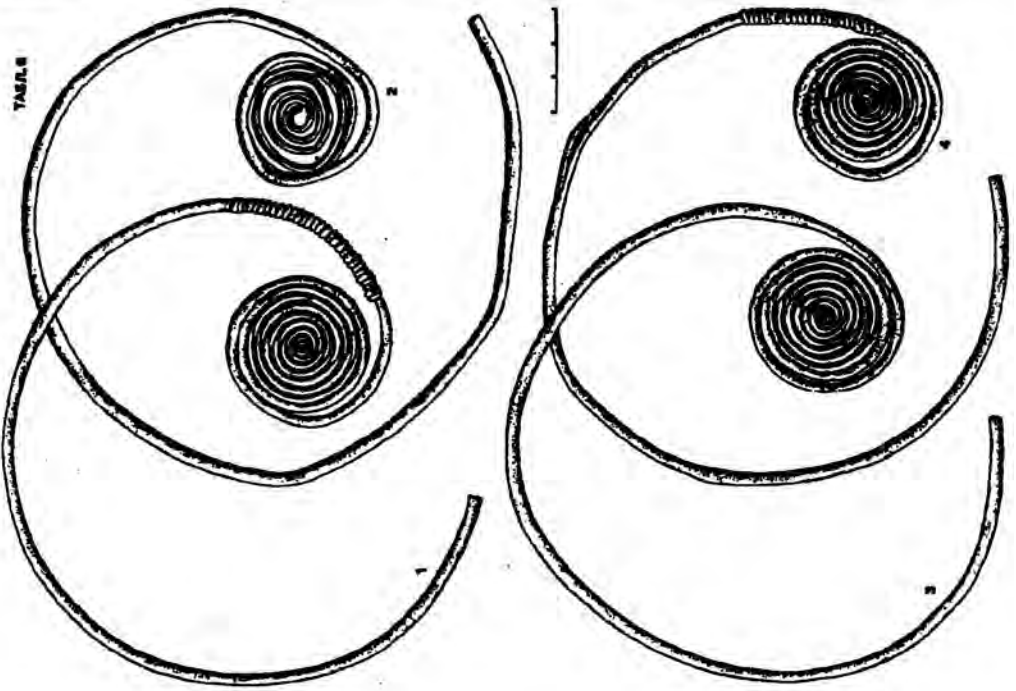


ТАБЛ. 8





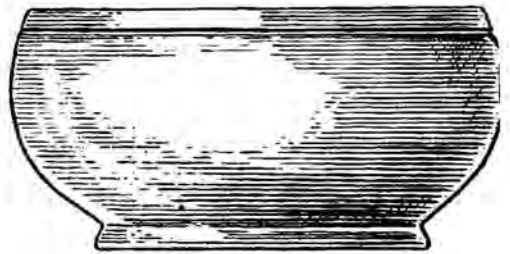
1



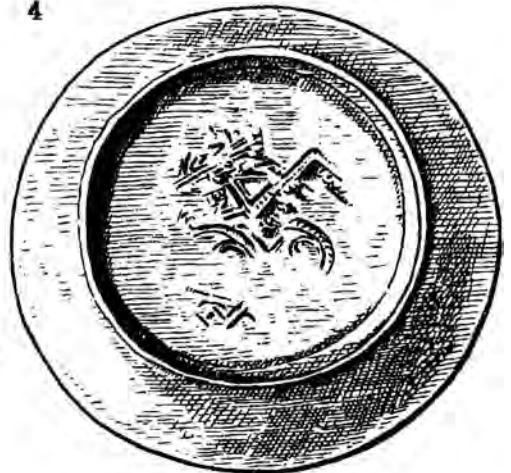
2

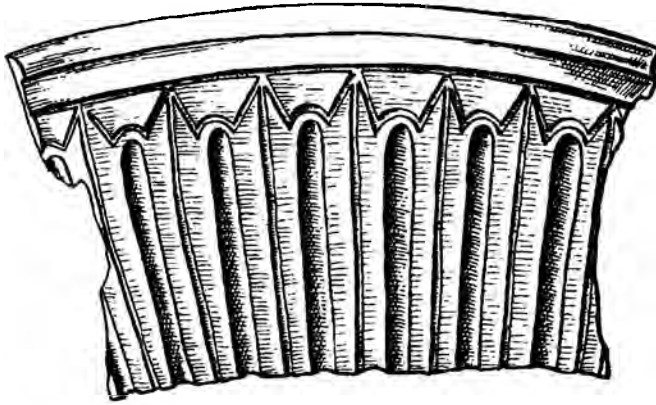


3

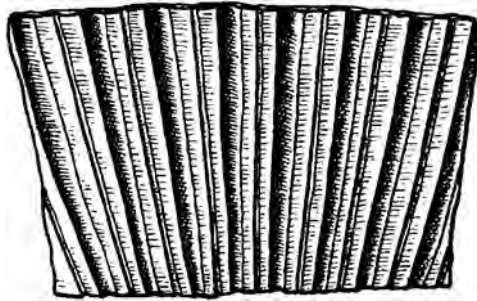


4

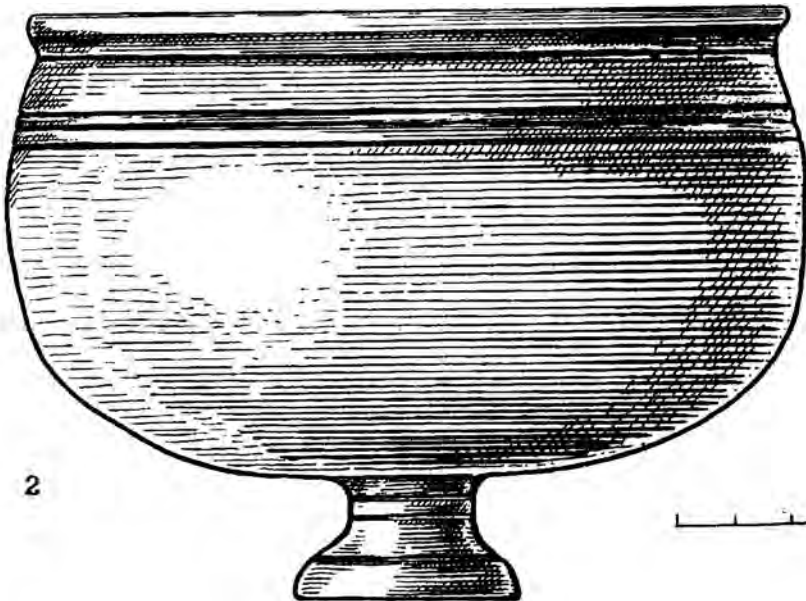




I a



I б



2



ТАБЛ. 10

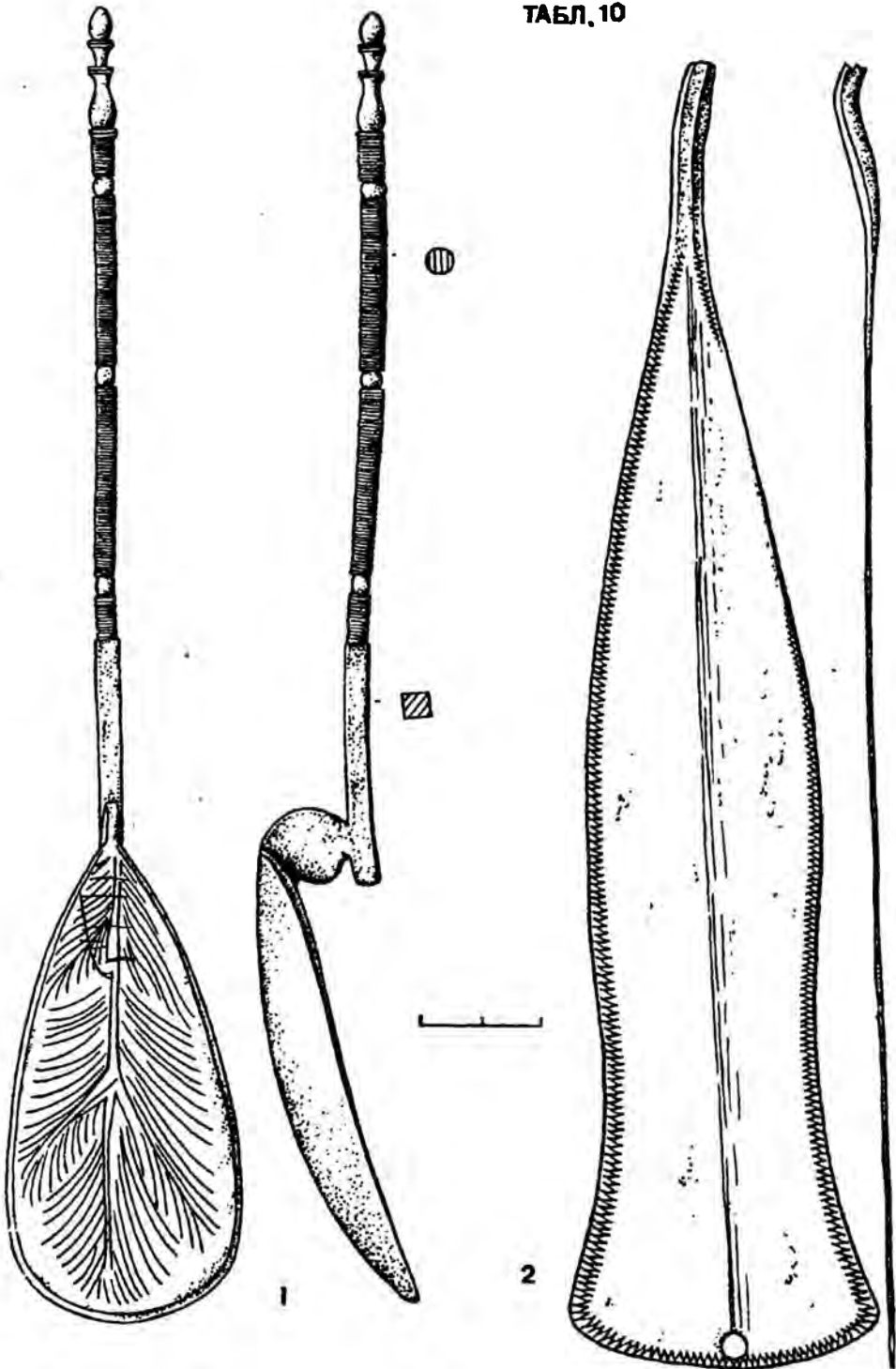


ТАБЛ. 11

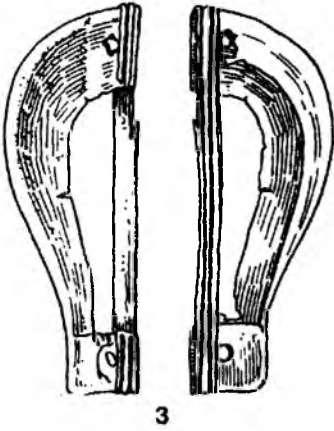
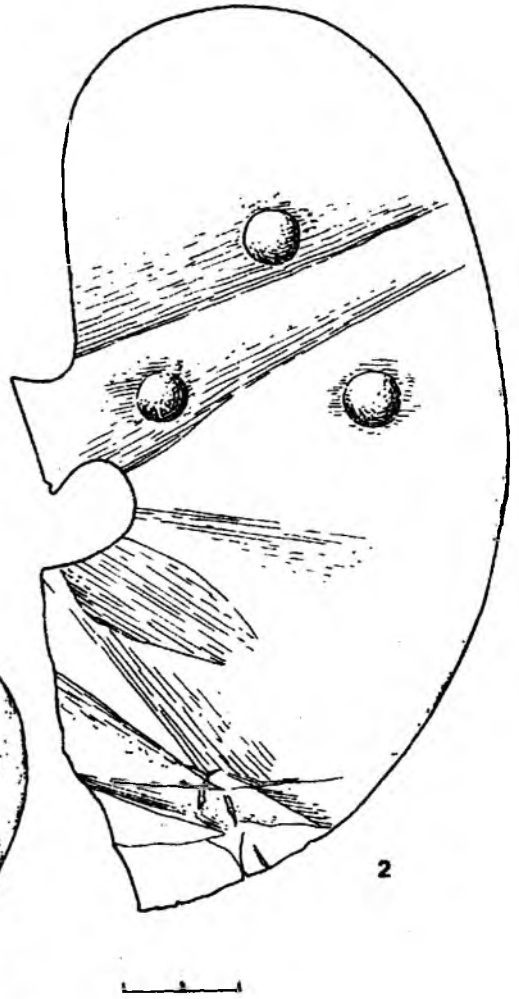
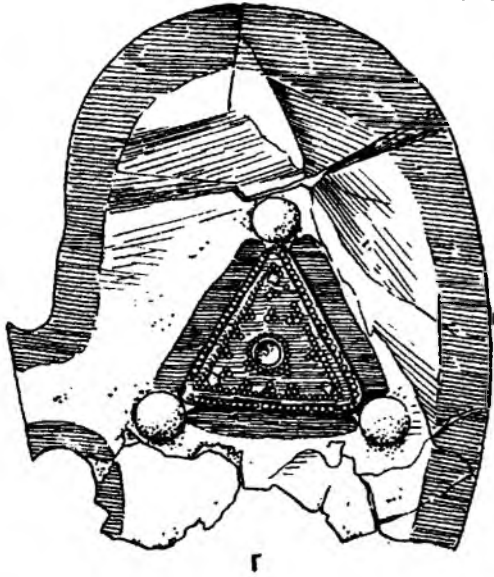
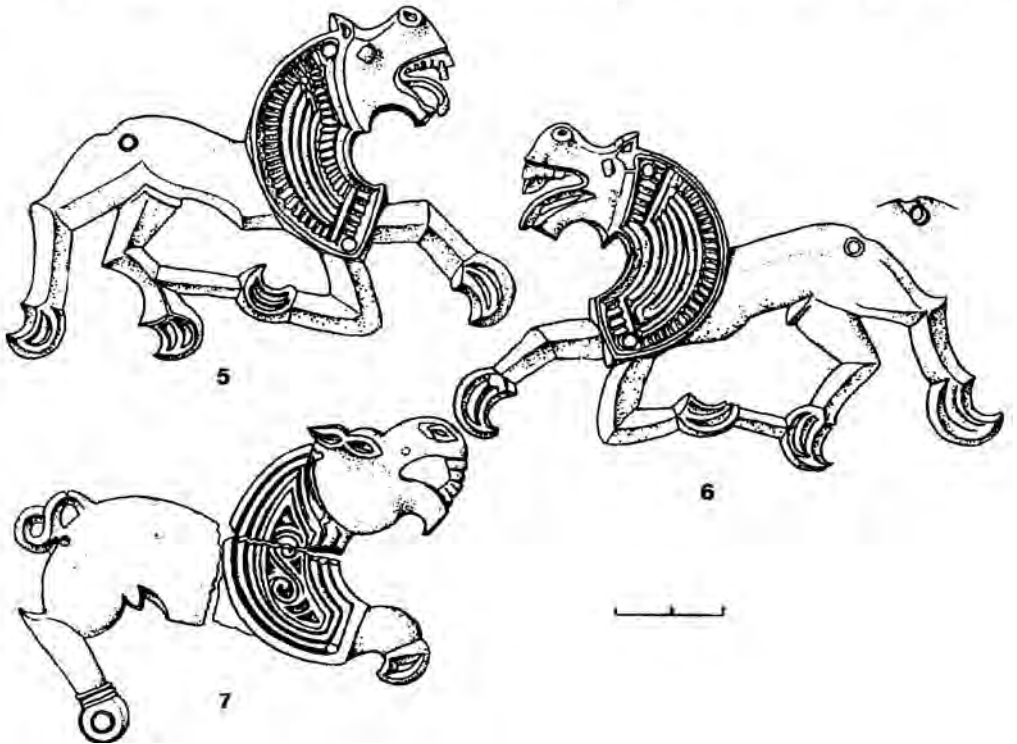
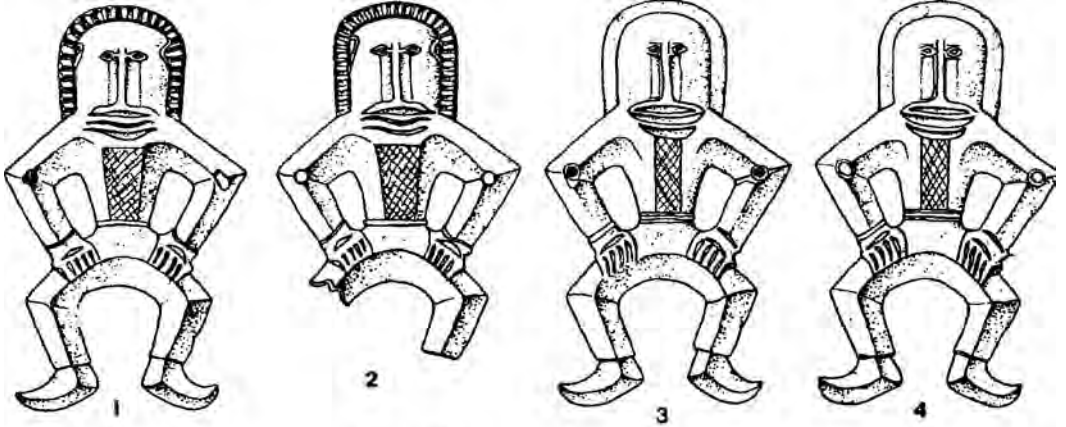
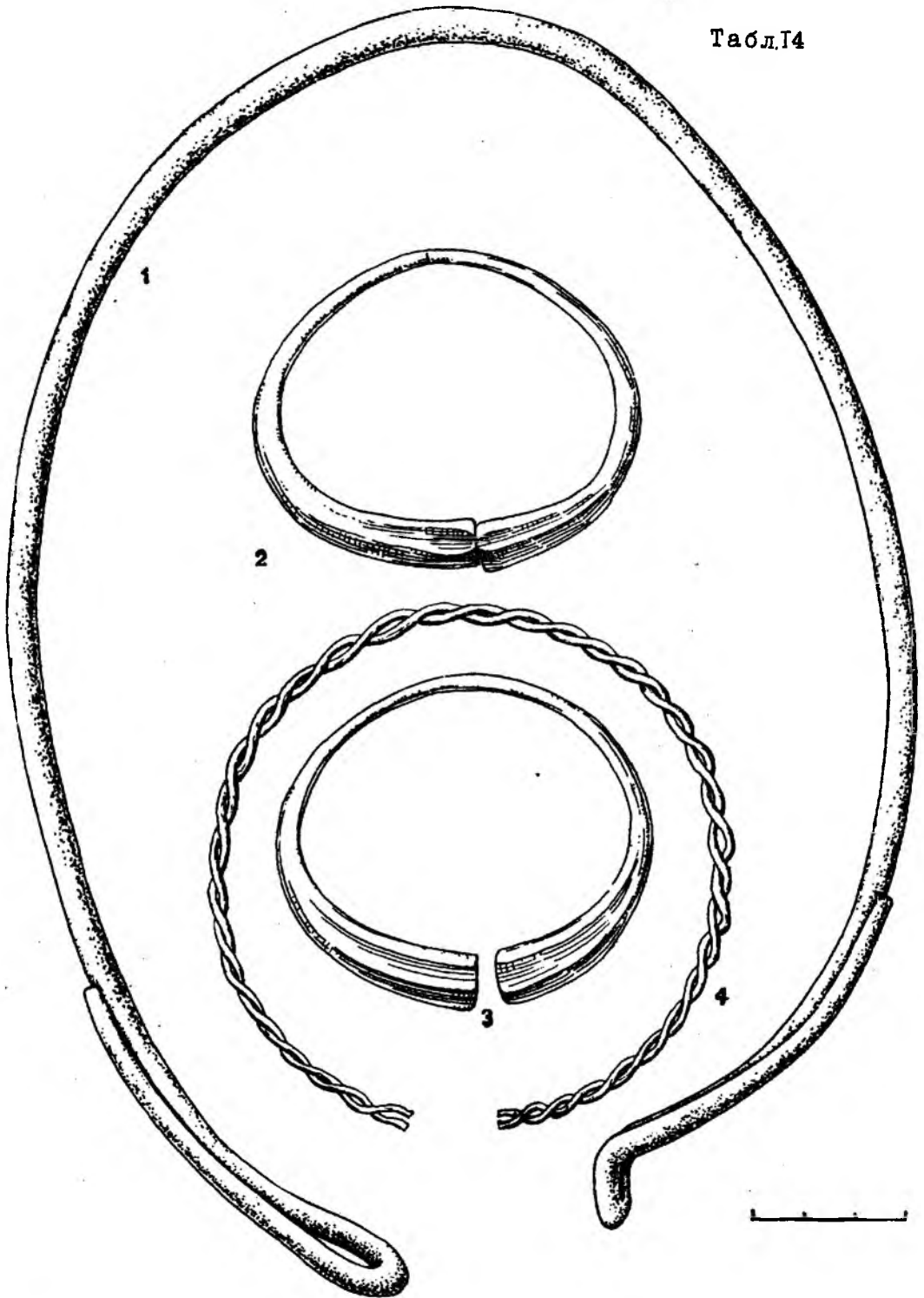
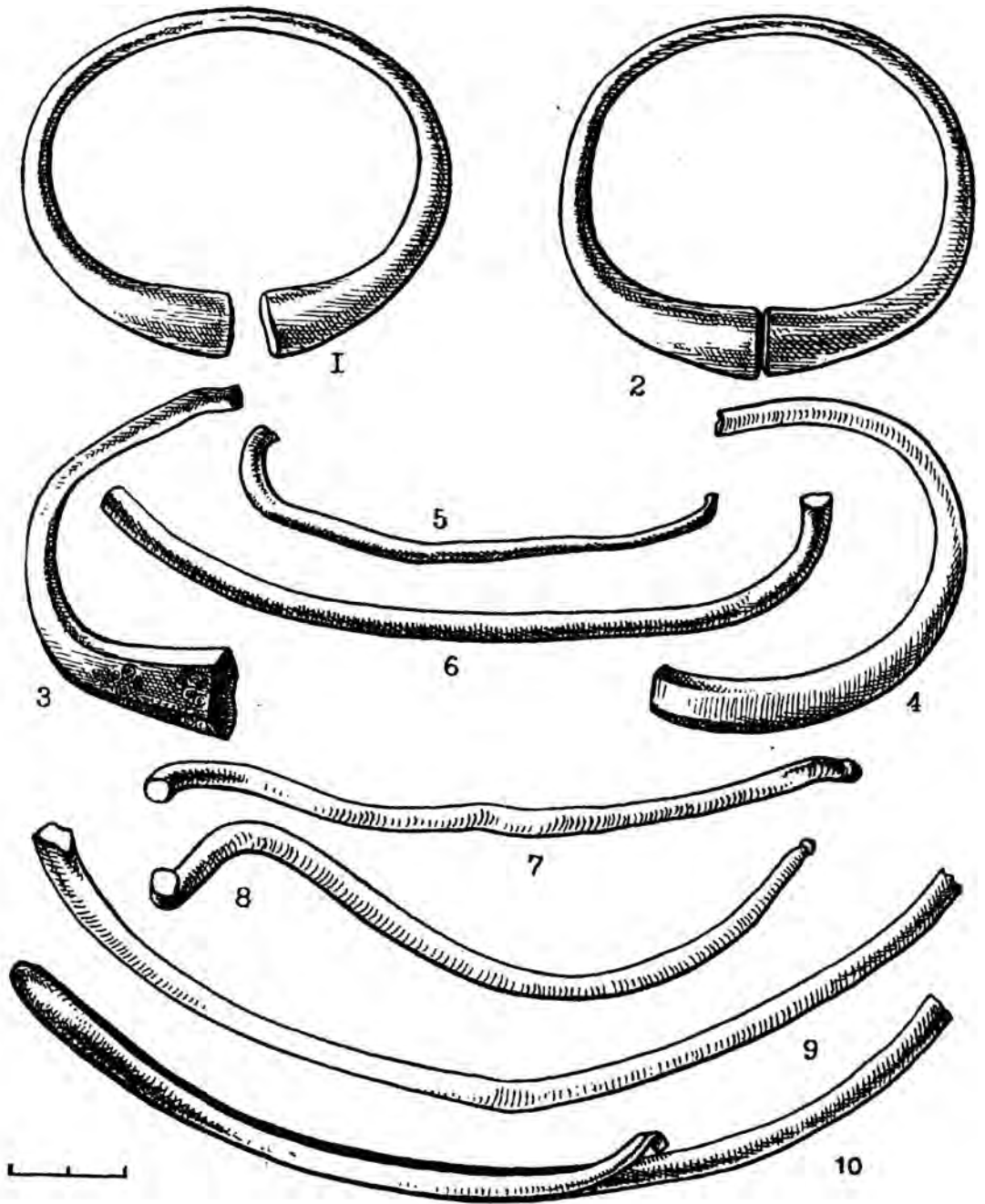


ТАБЛ. 12









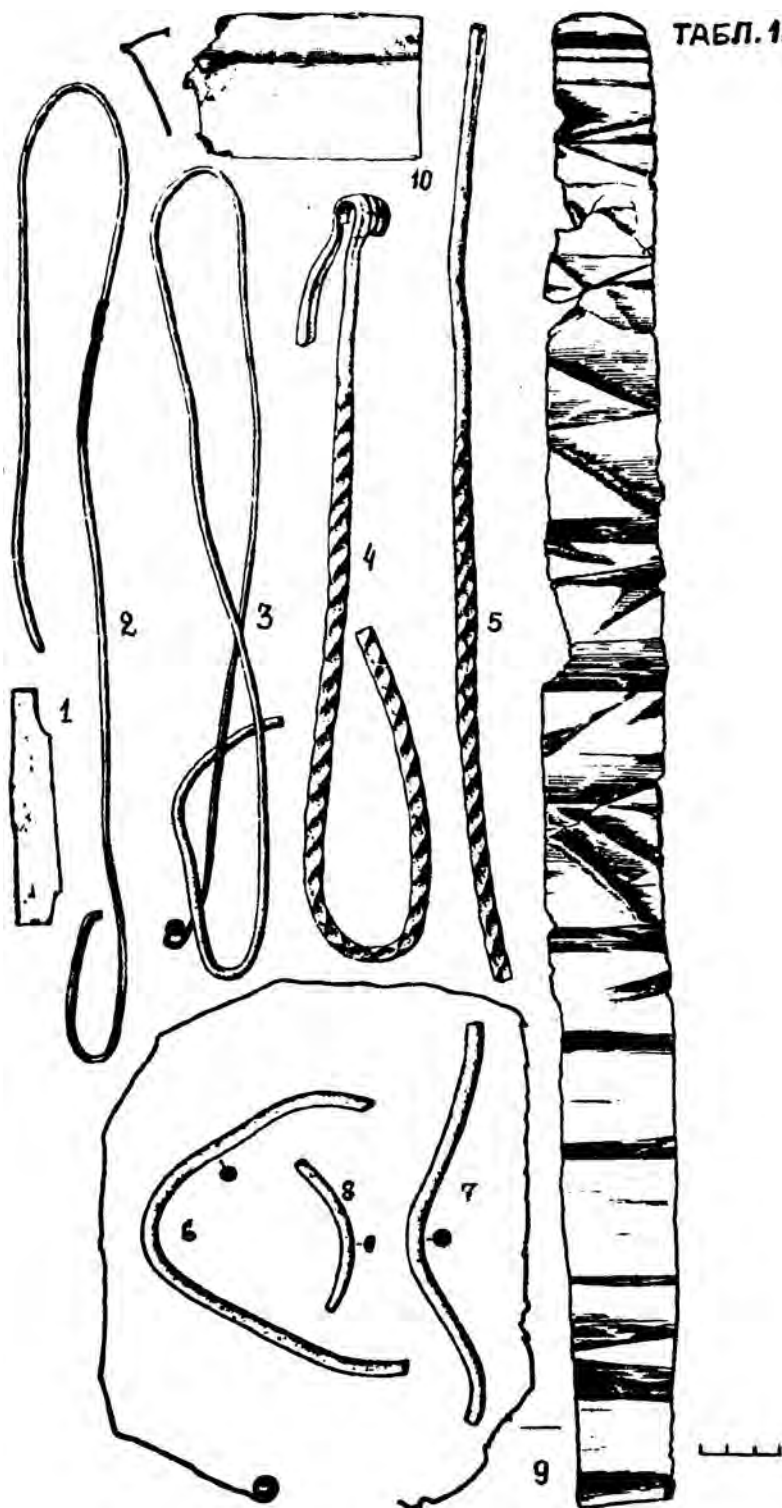
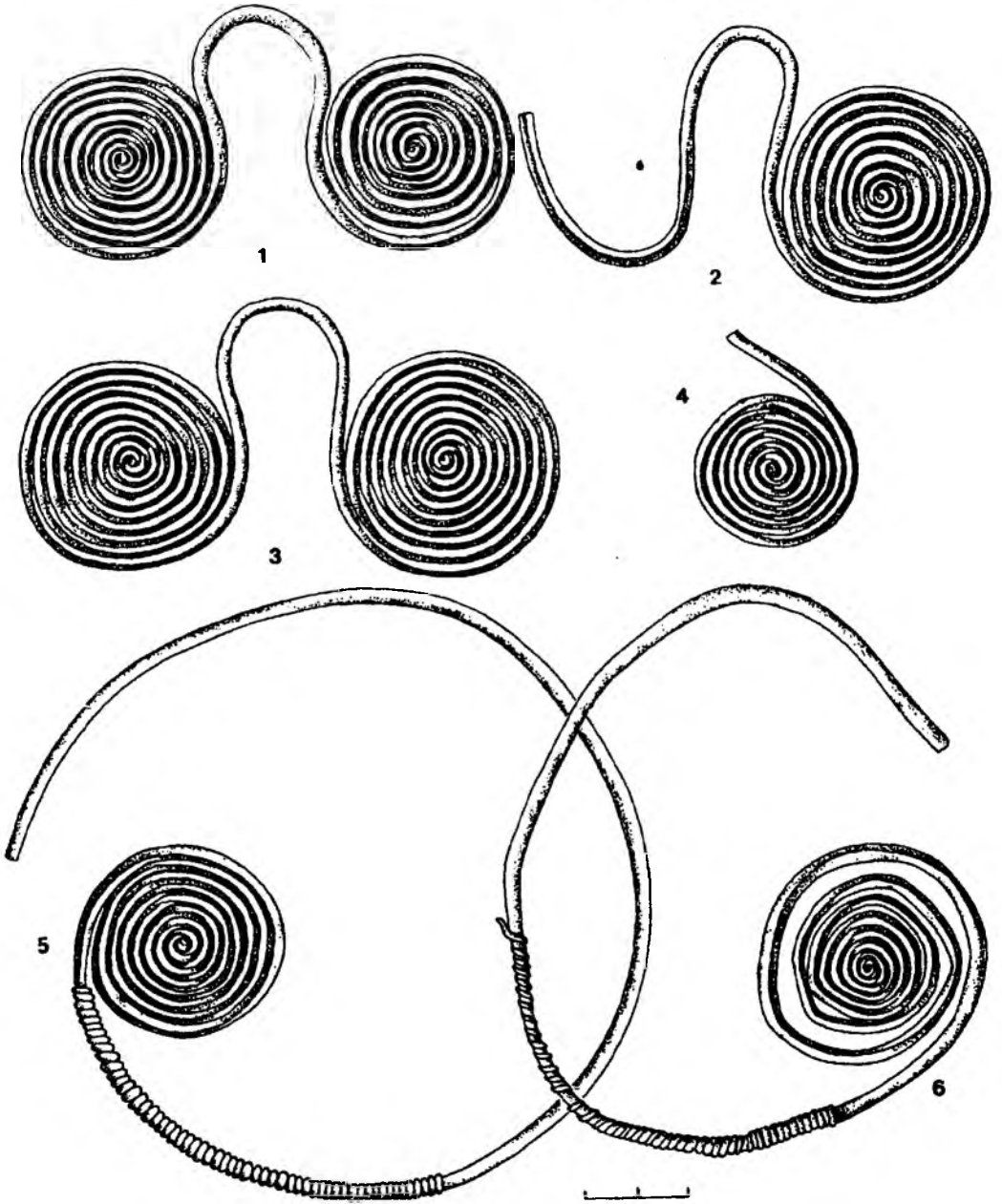


ТАБЛ 17



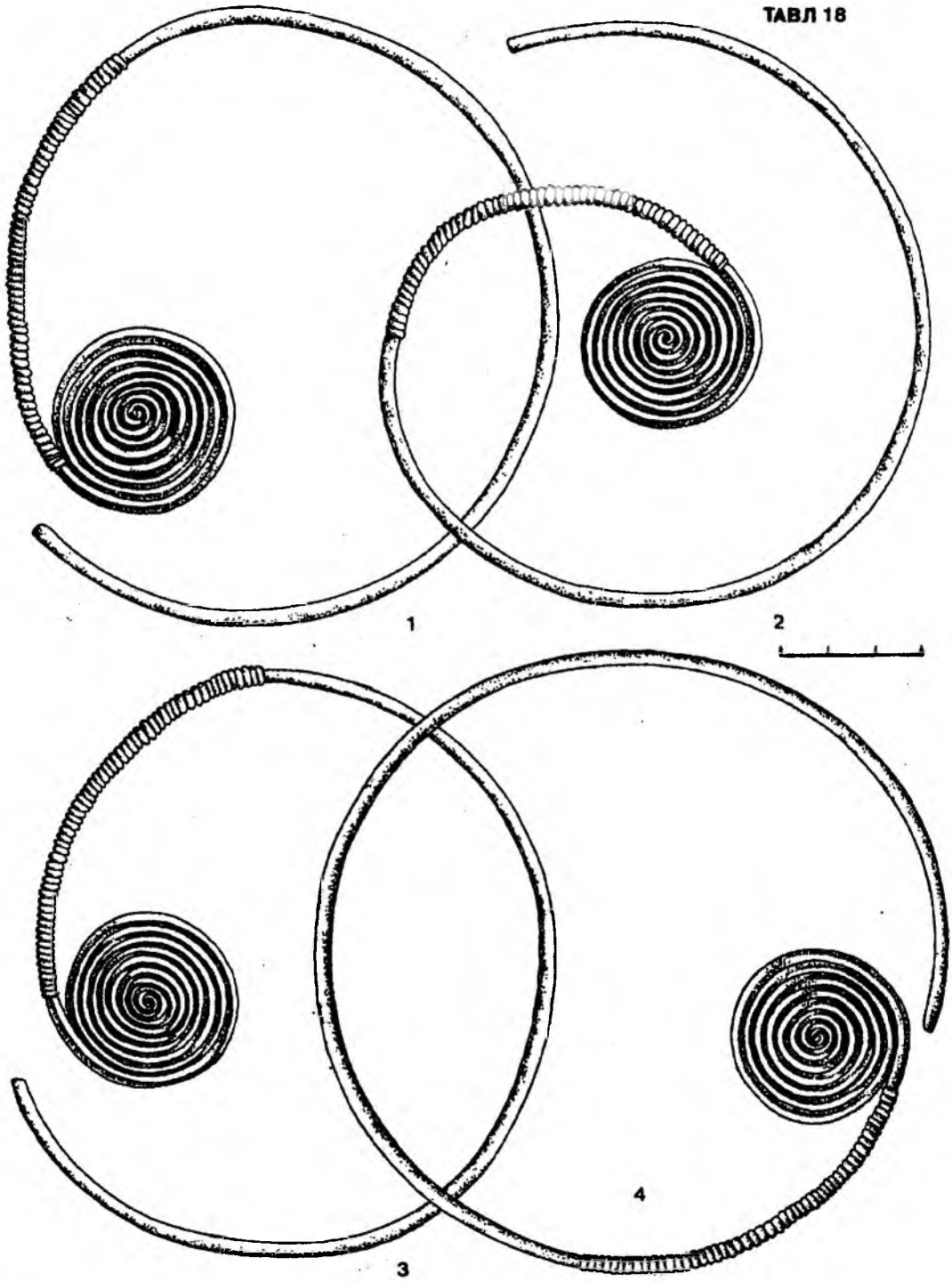


ТАБЛ 19

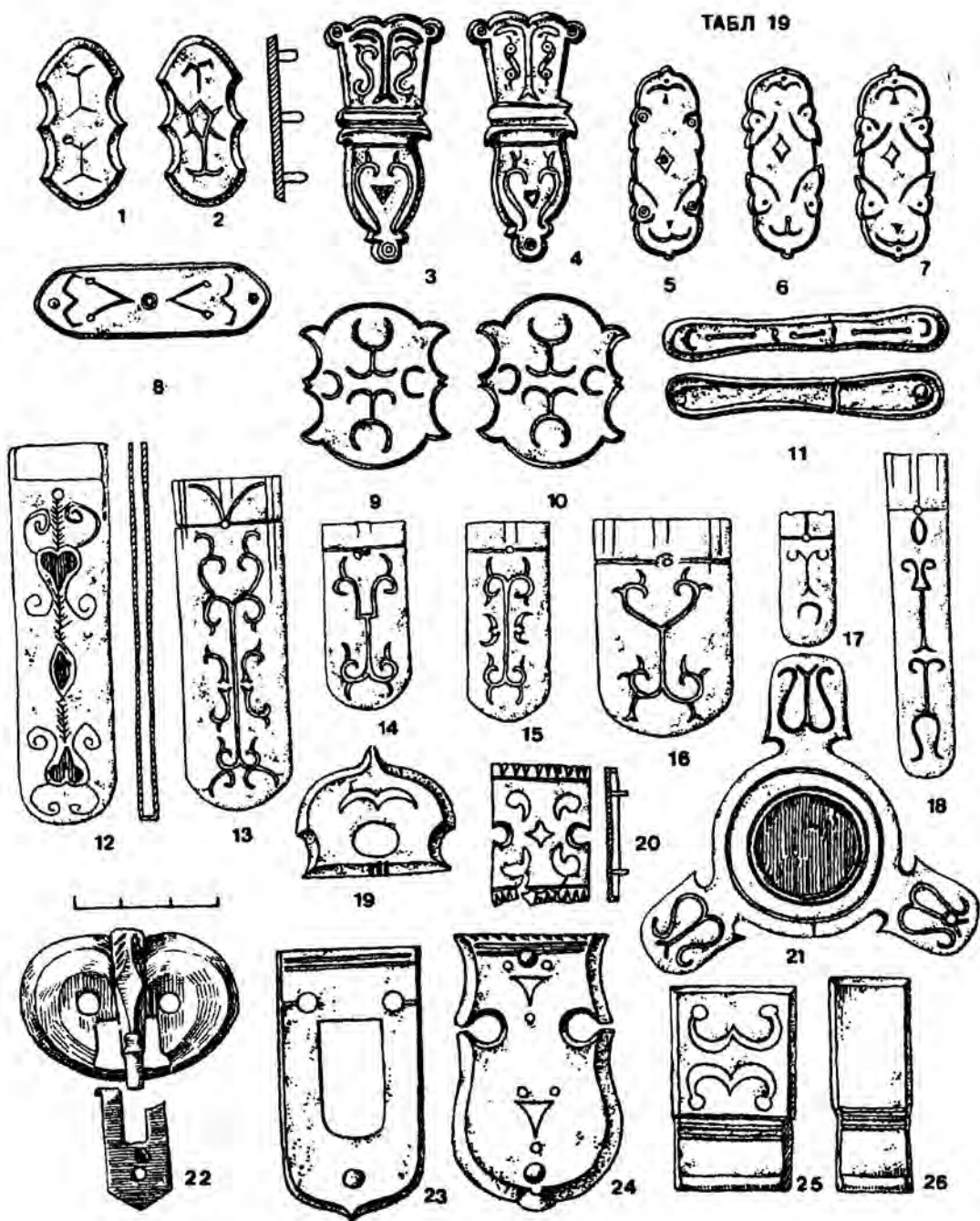


ТАБЛ. 20

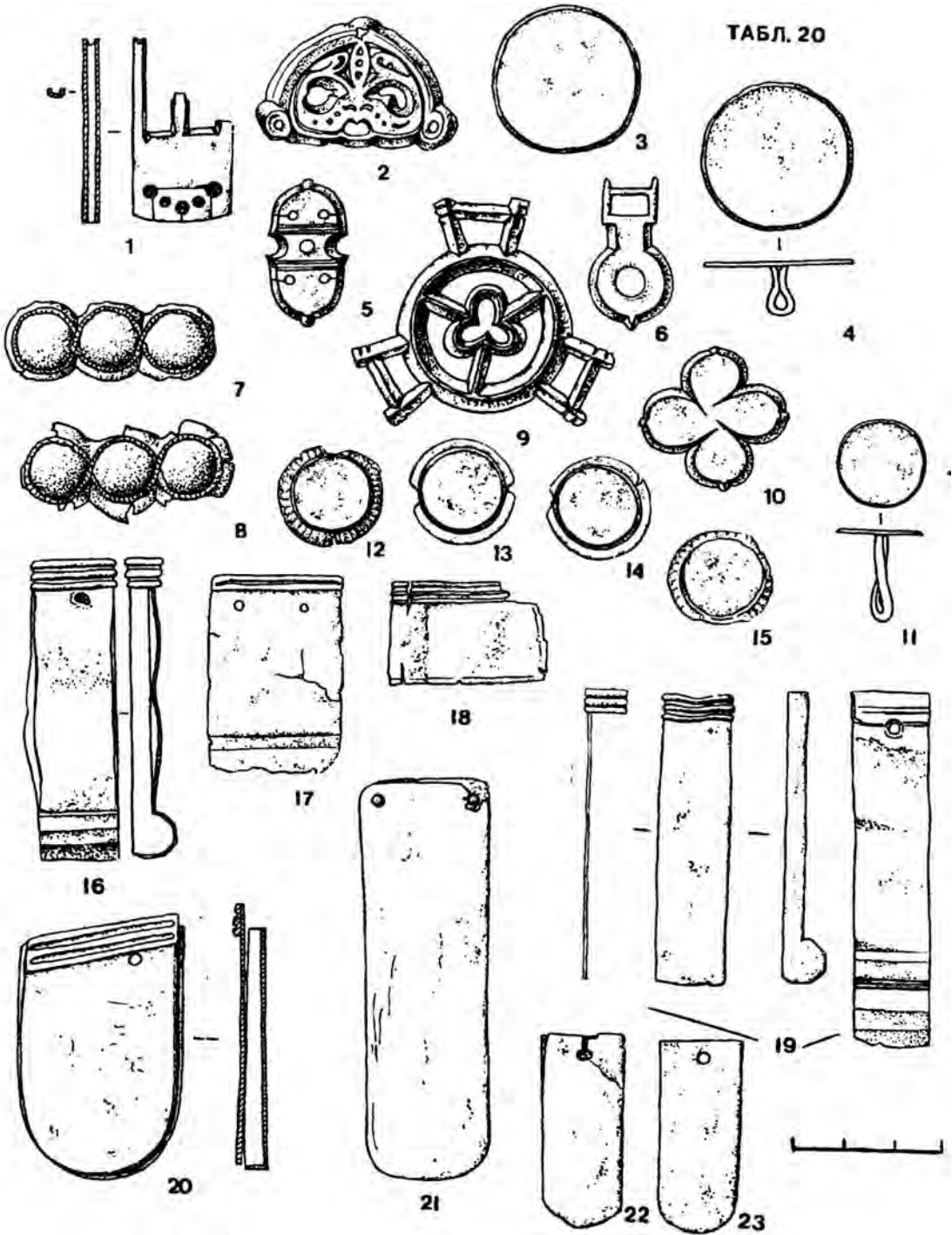


ТАБЛ 21

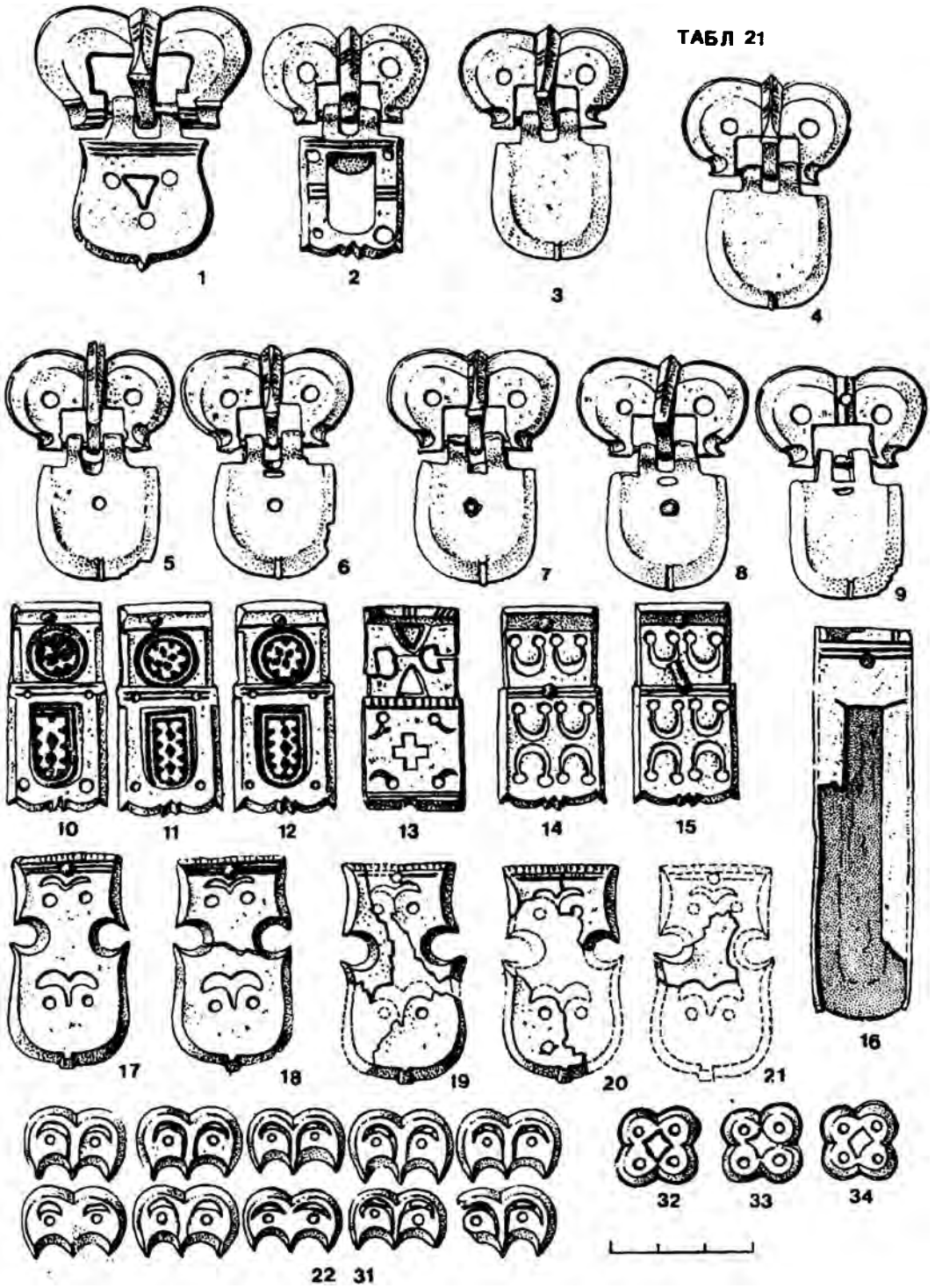
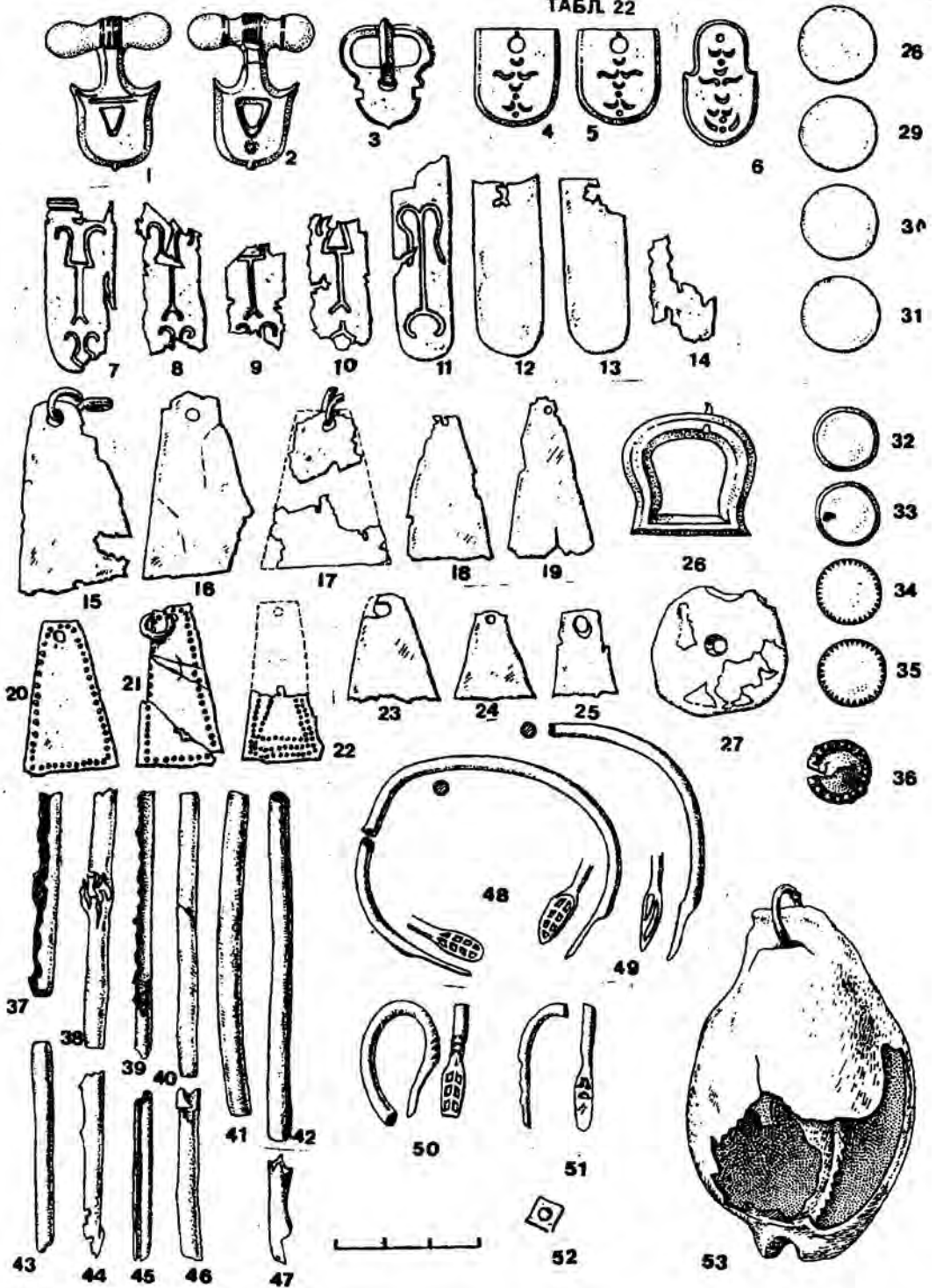


ТАБЛ 22



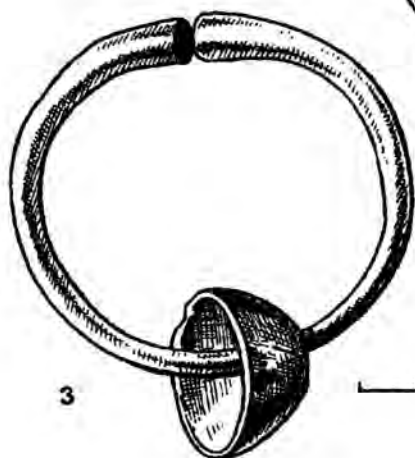
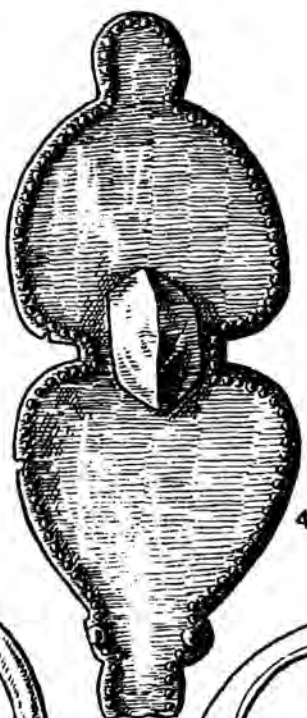
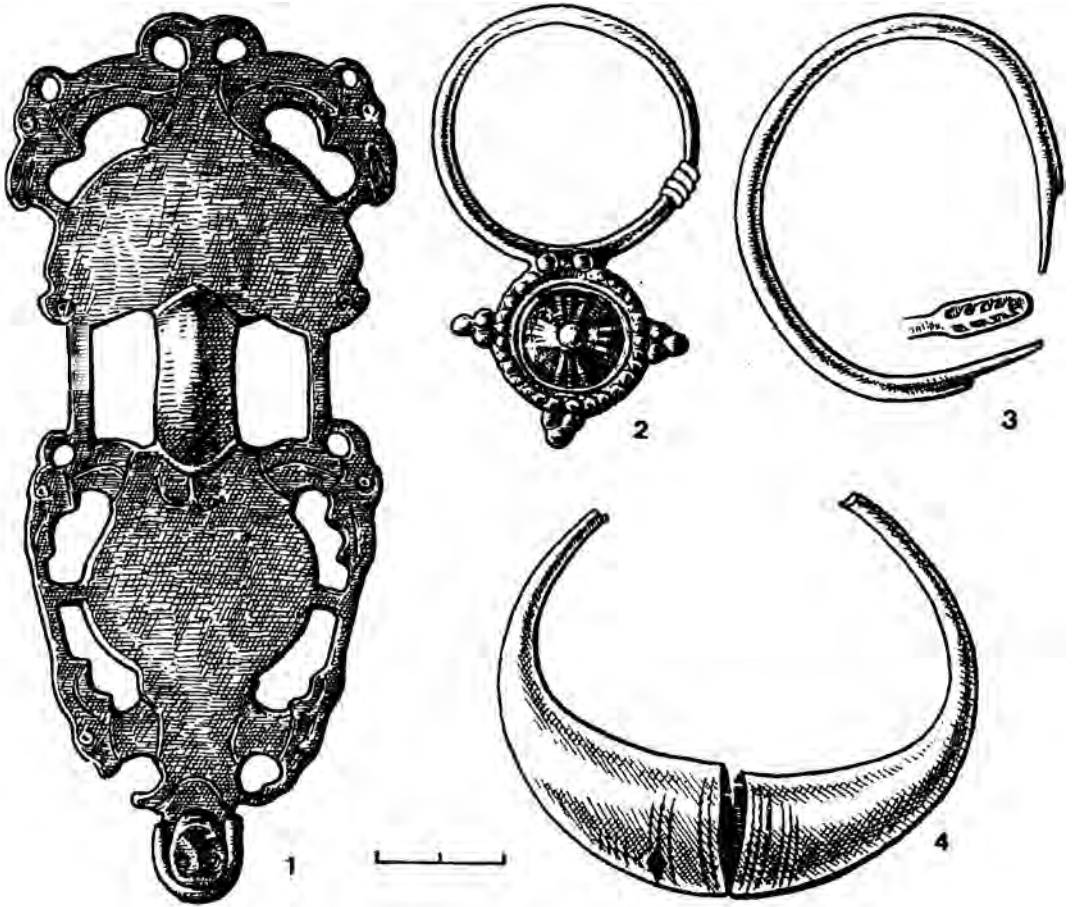


Табл. 24



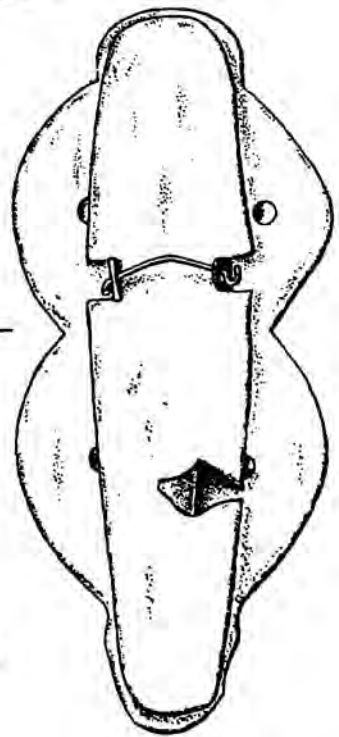
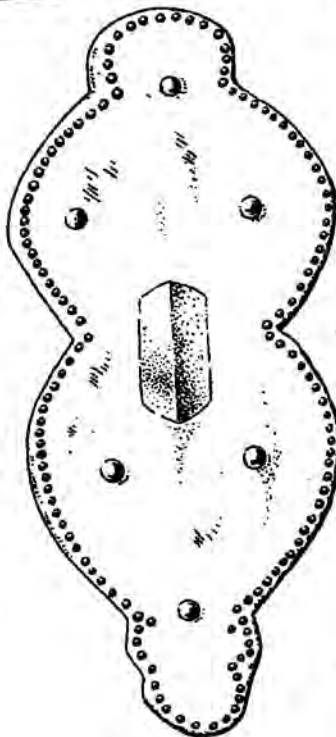
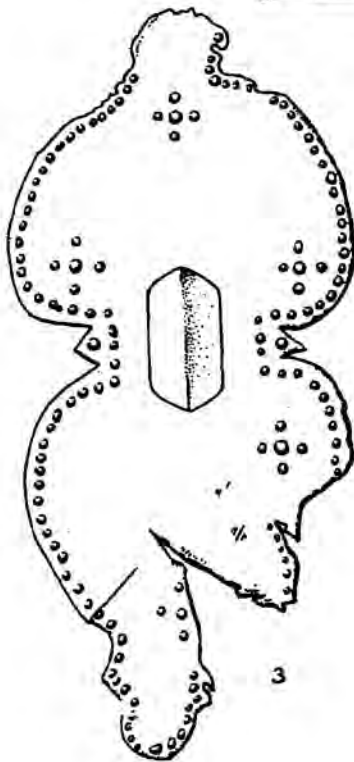
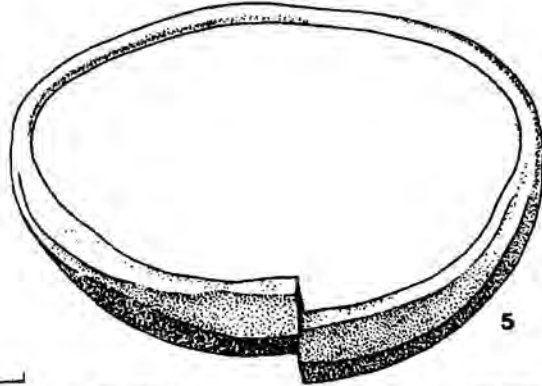
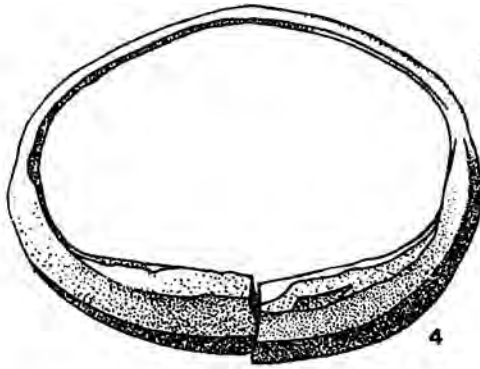
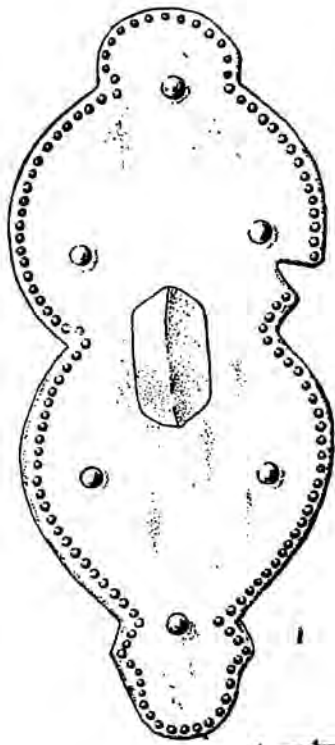


ТАБЛ. 26

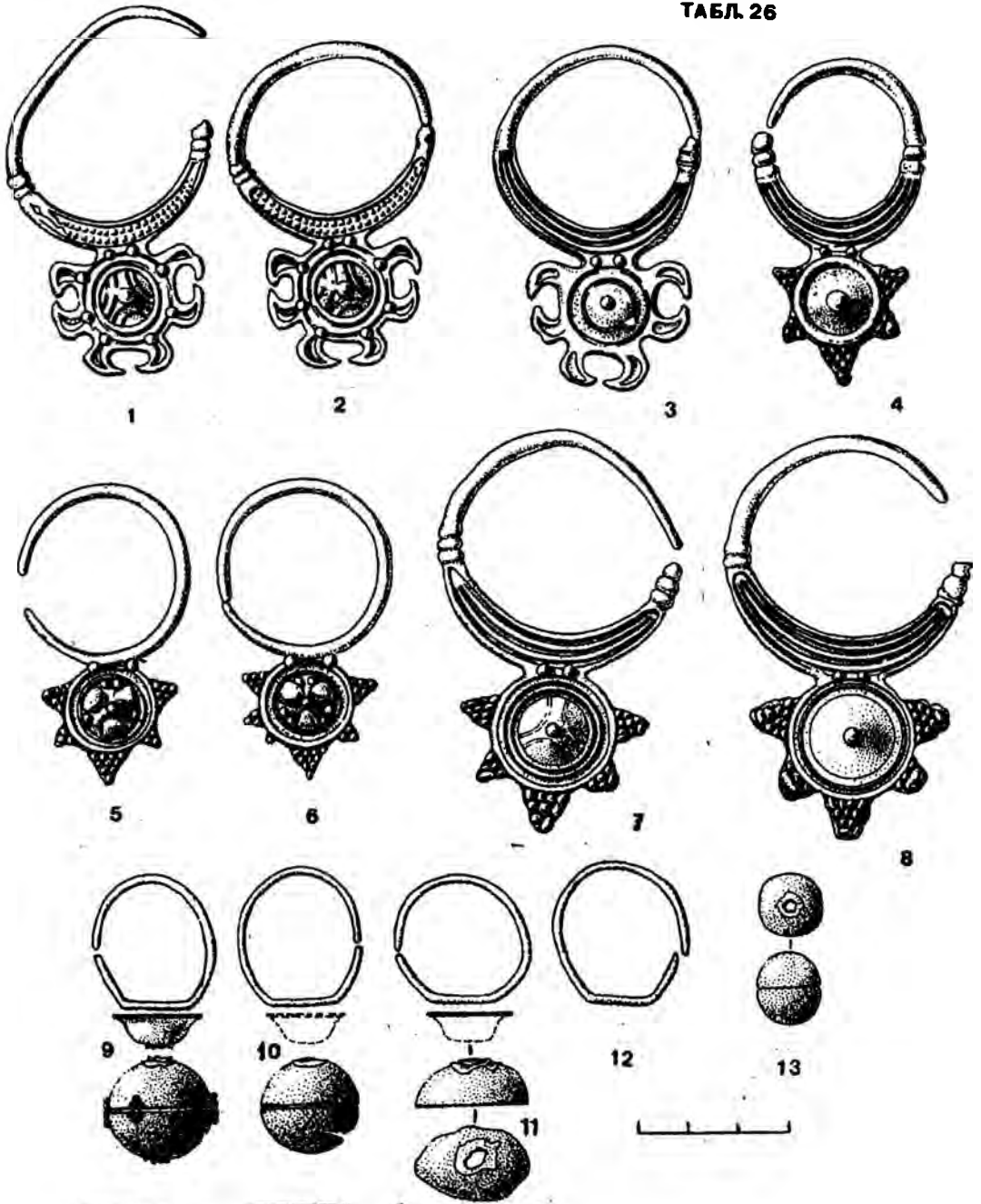


ТАБЛ. 27

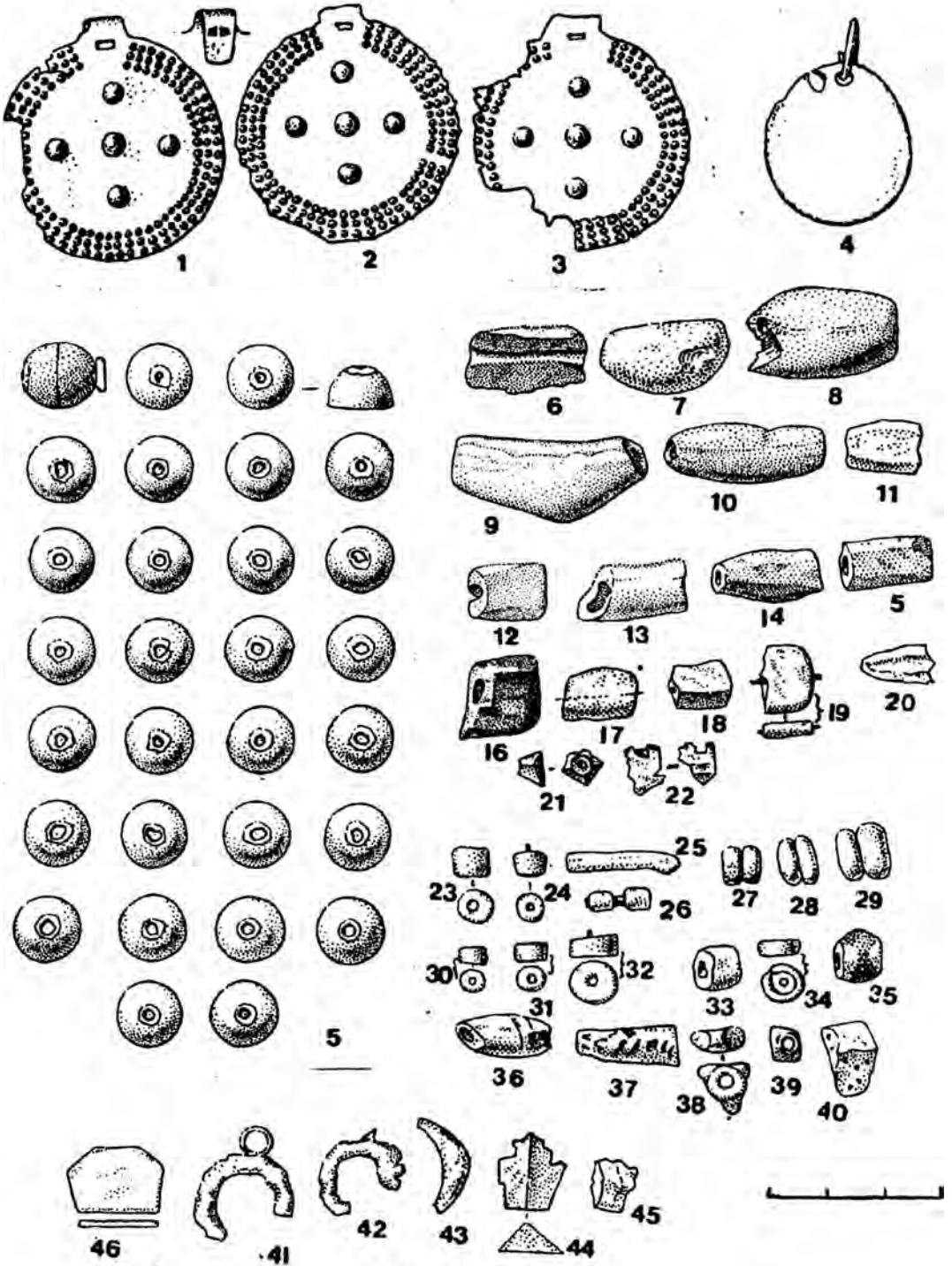
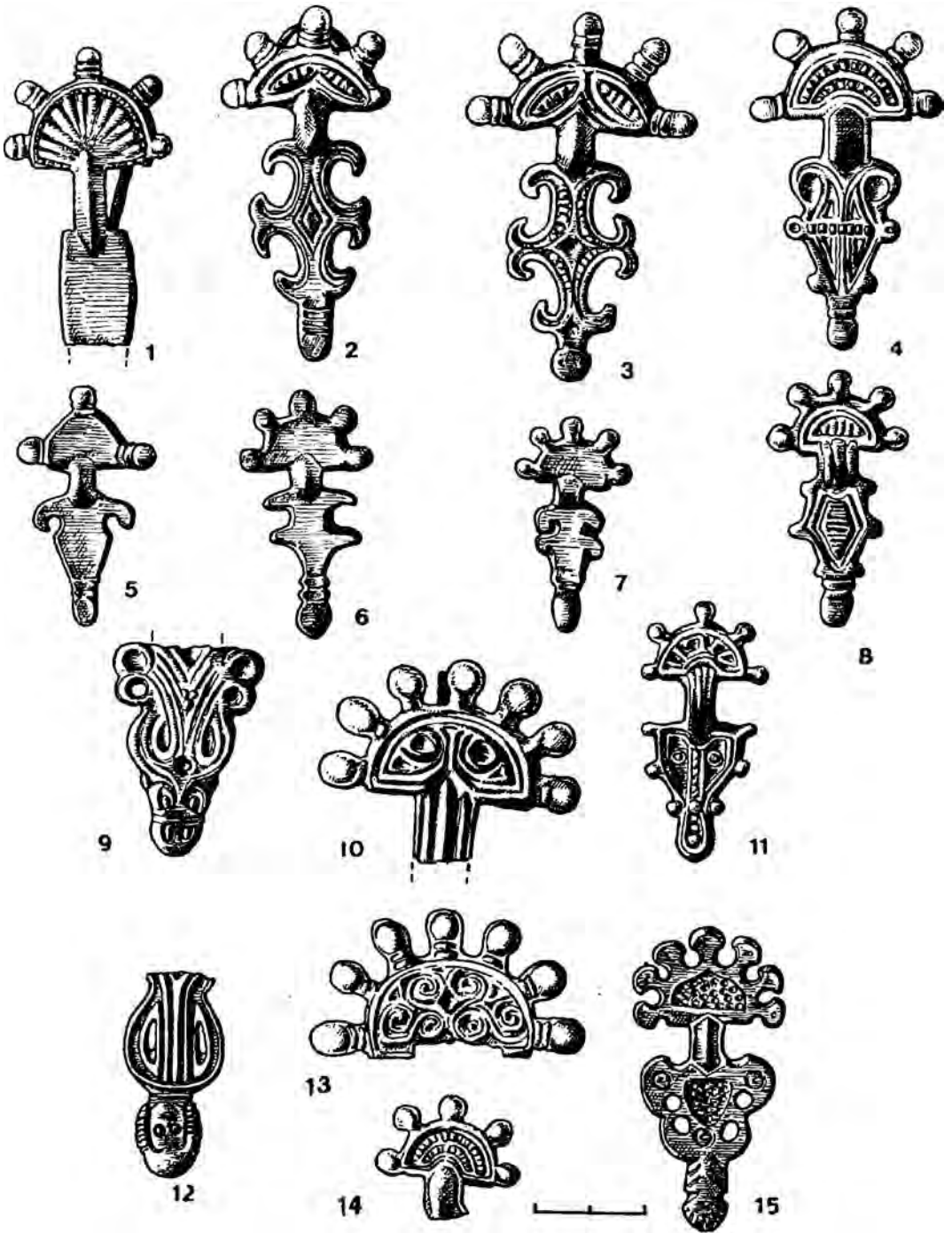


ТАБЛ. 28



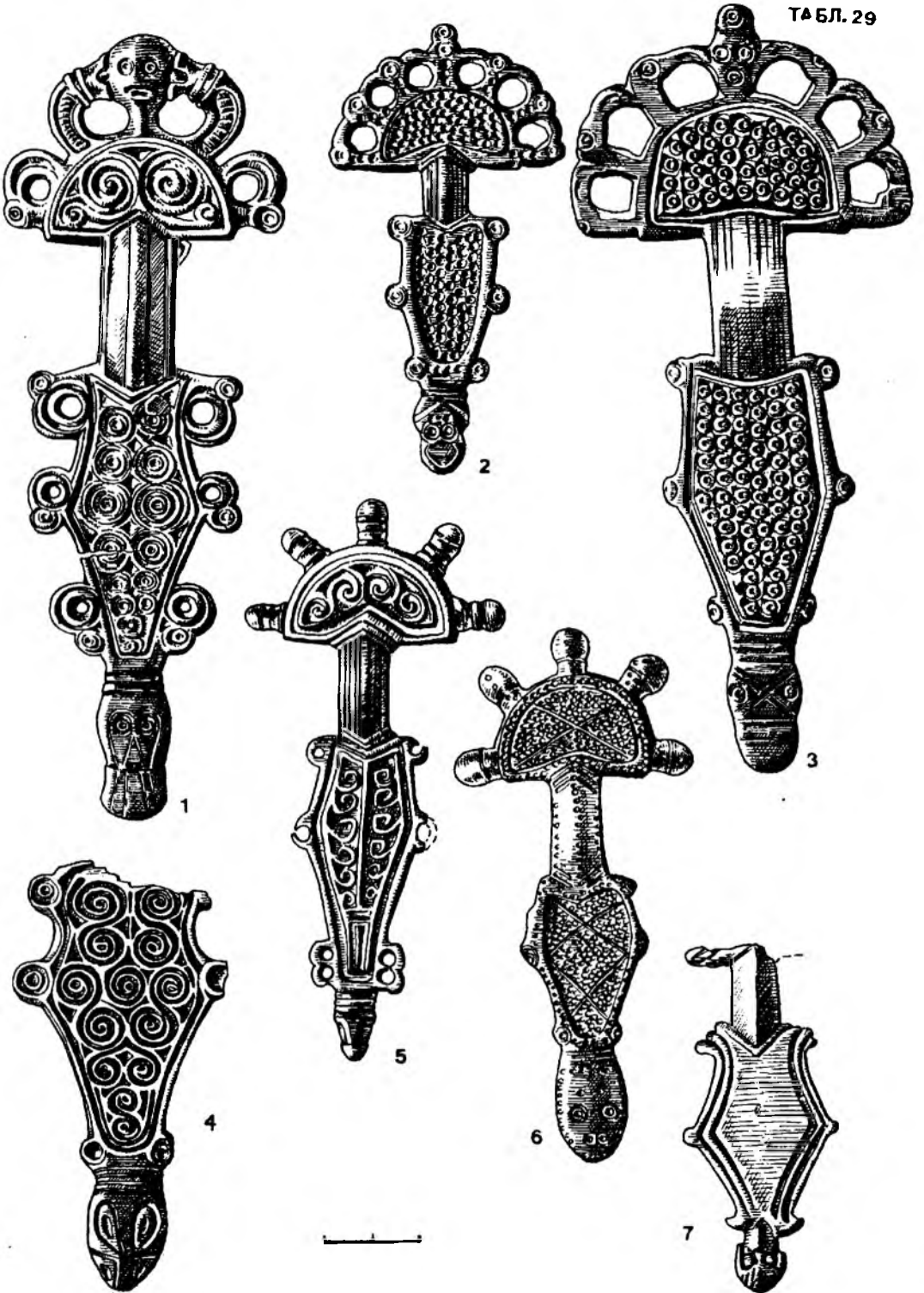


ТАБЛ. 30

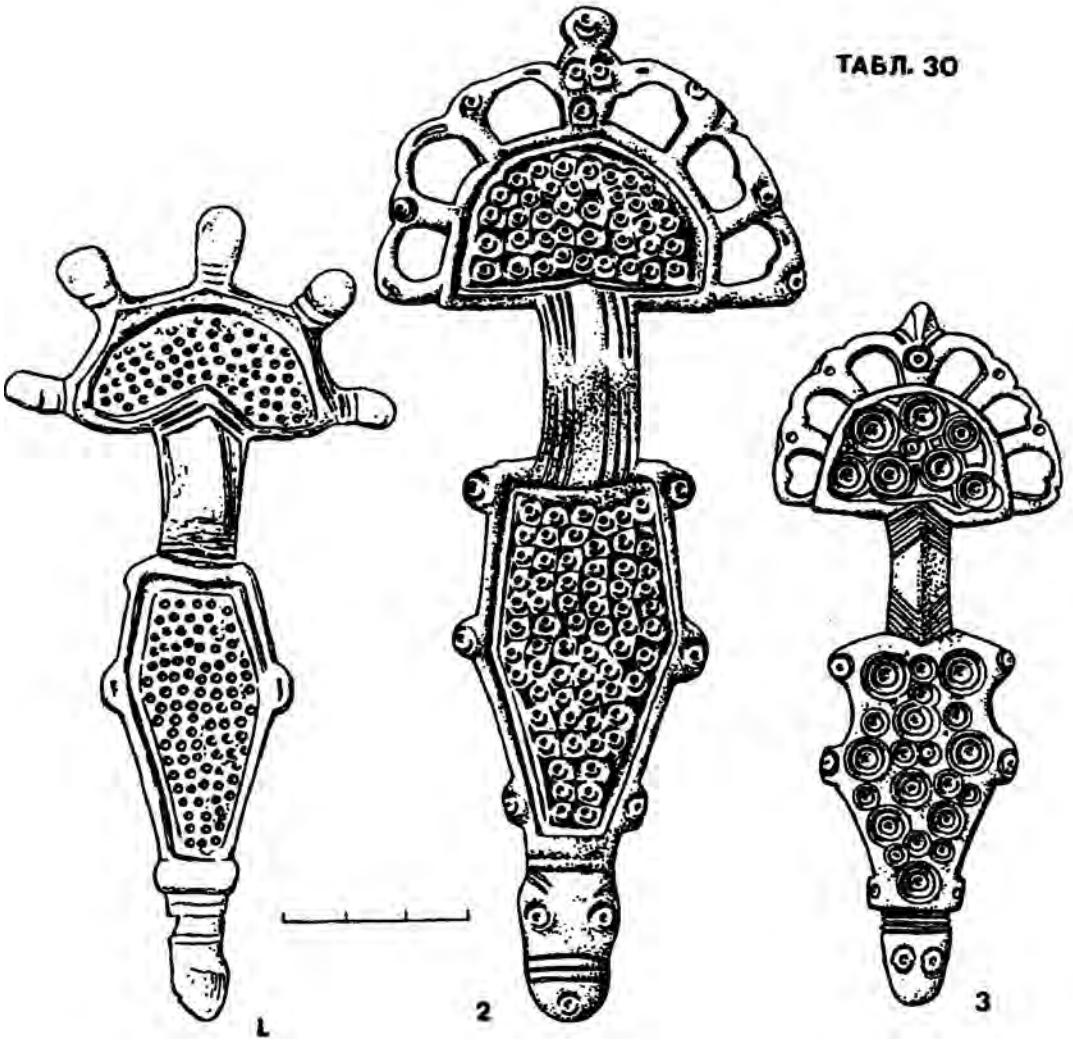
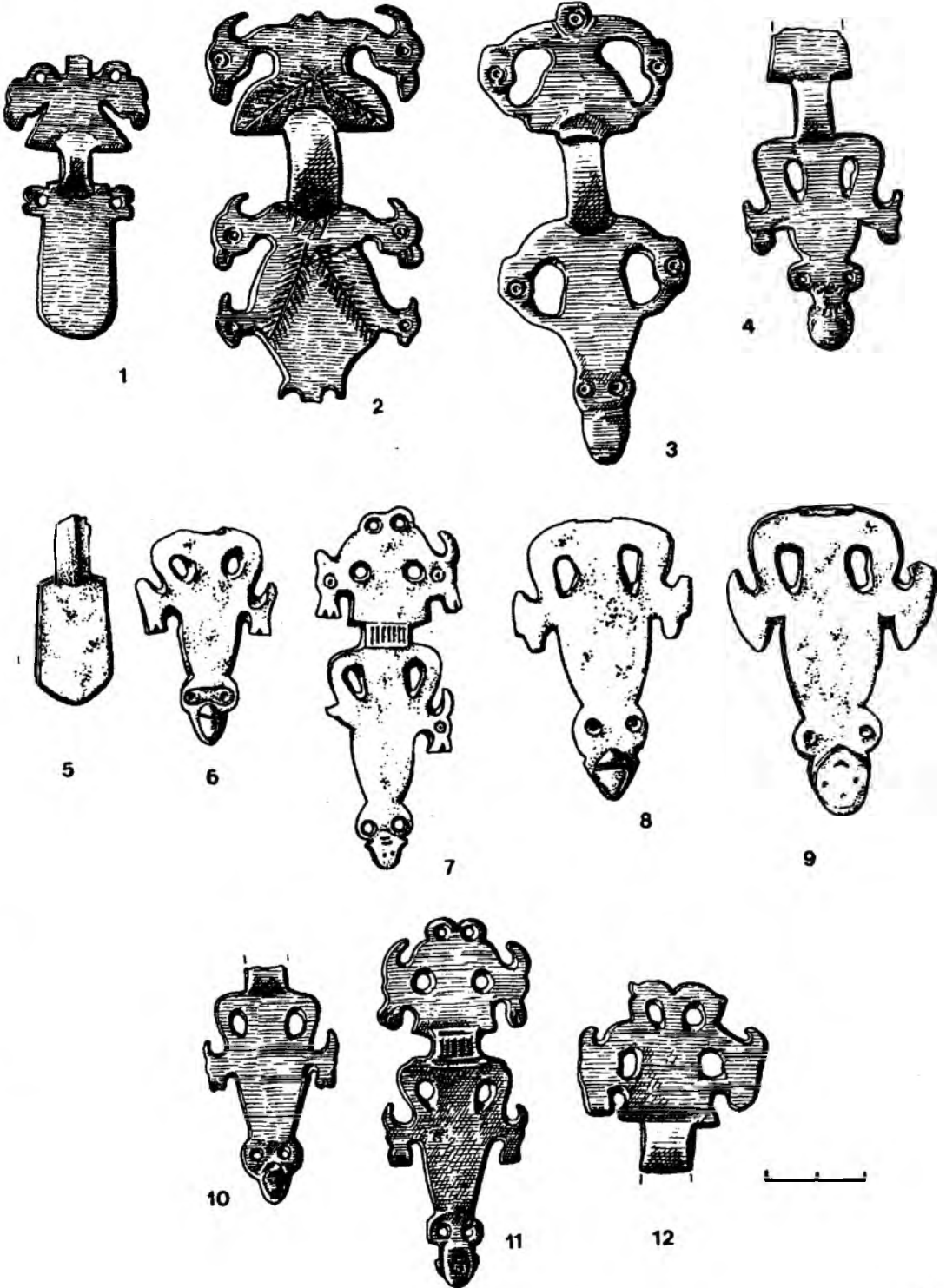
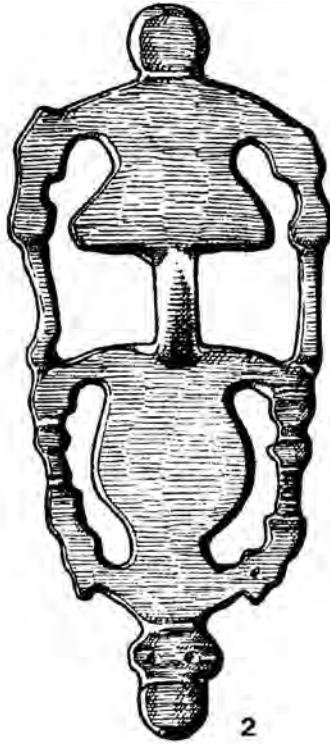


ТАБЛ. 31





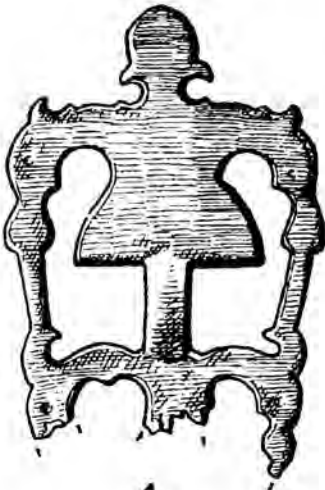
1



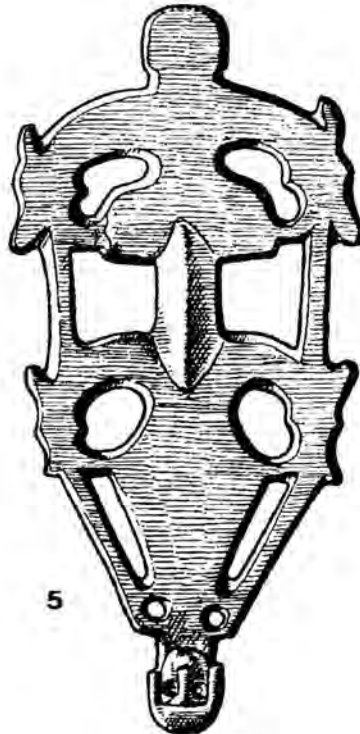
2



3



4

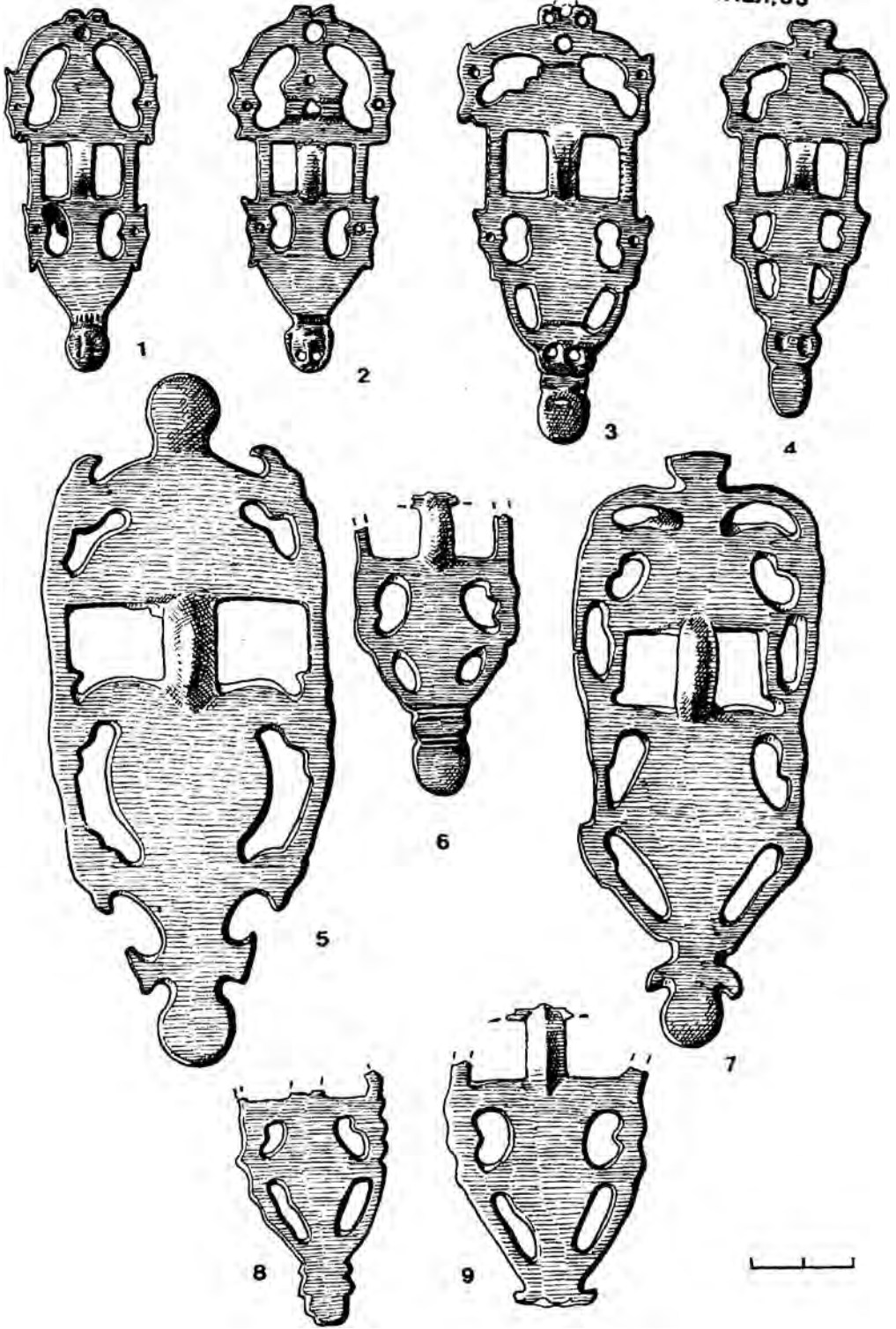


5



6





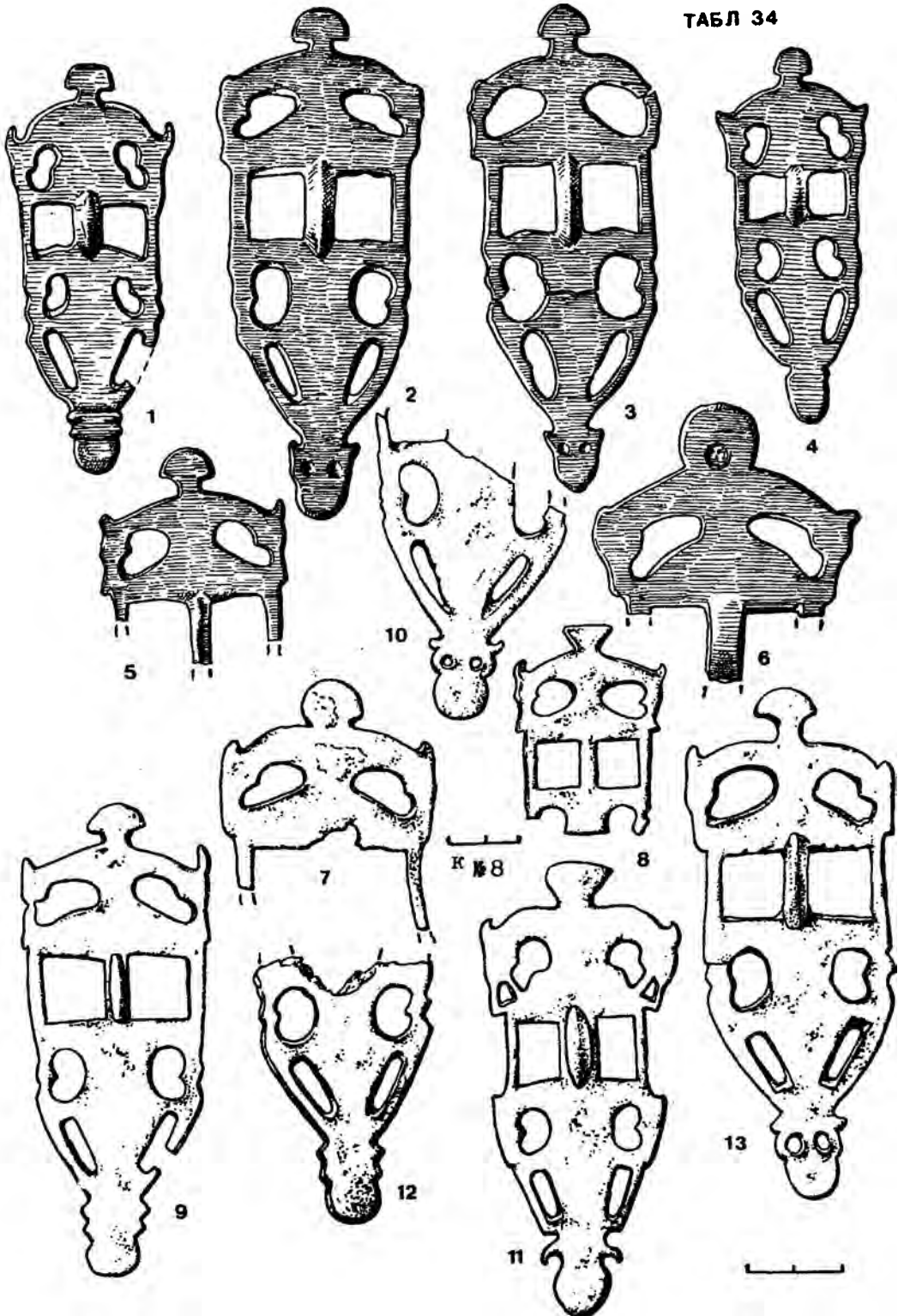
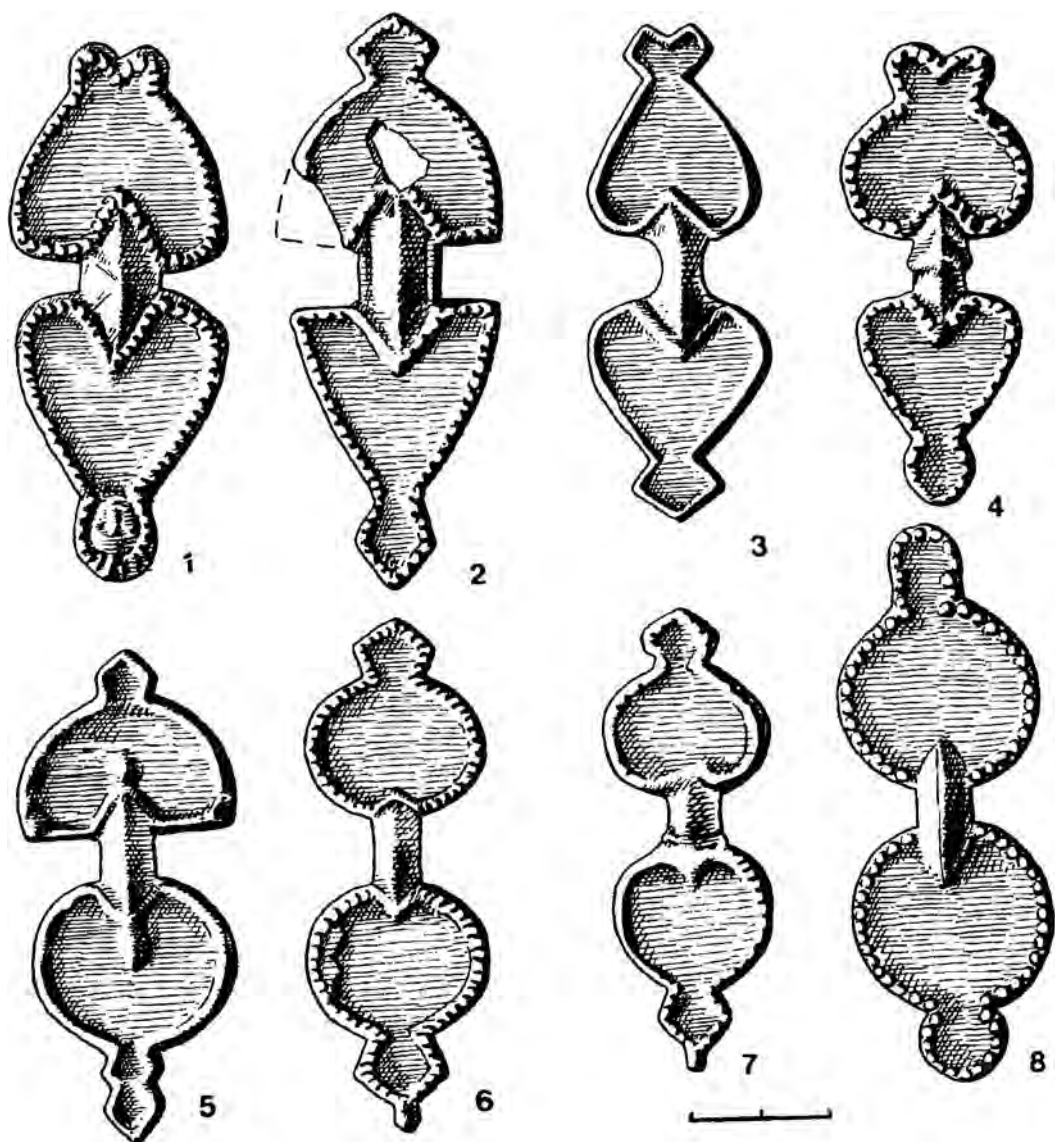


ТАБЛ 35



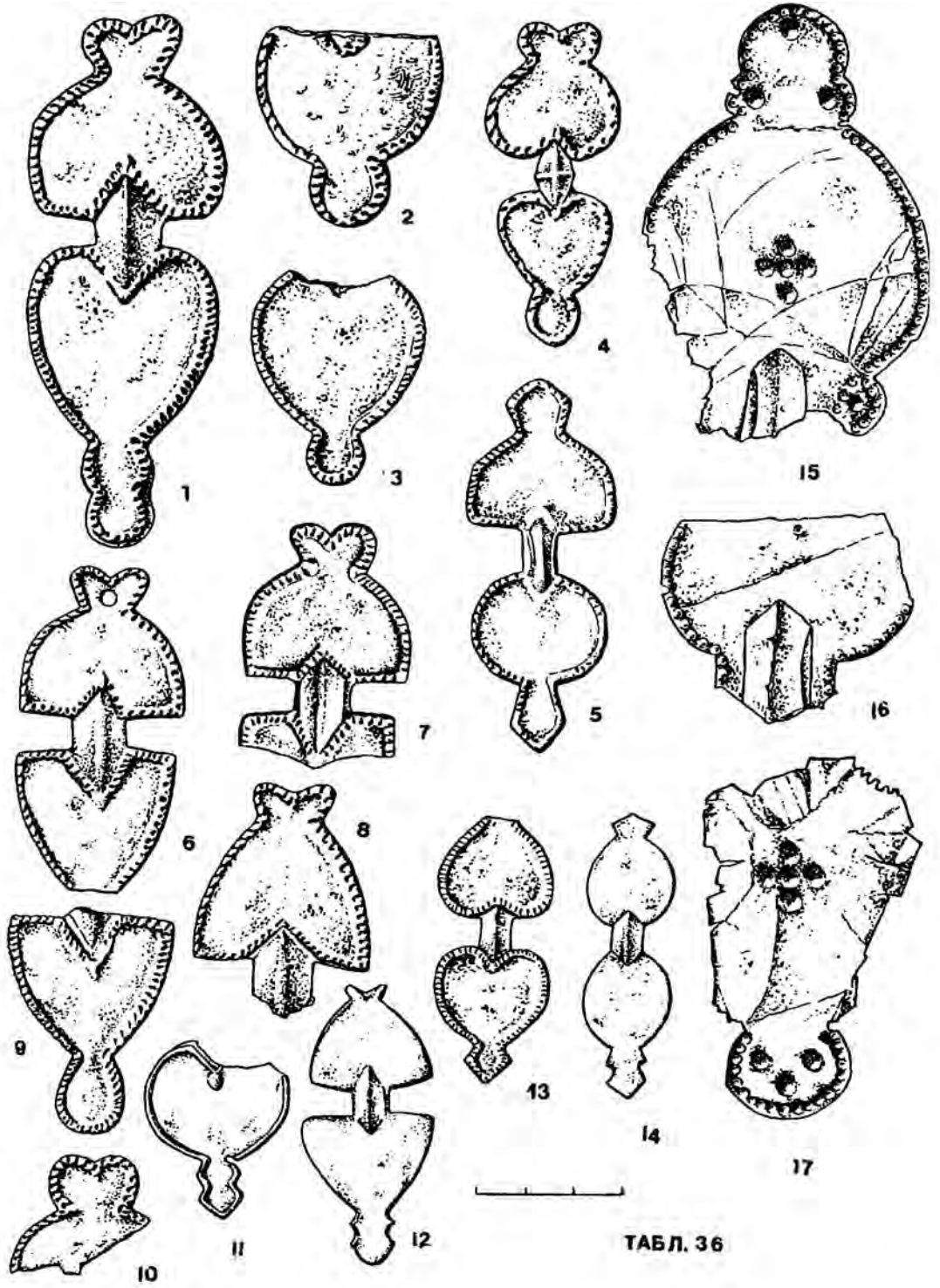
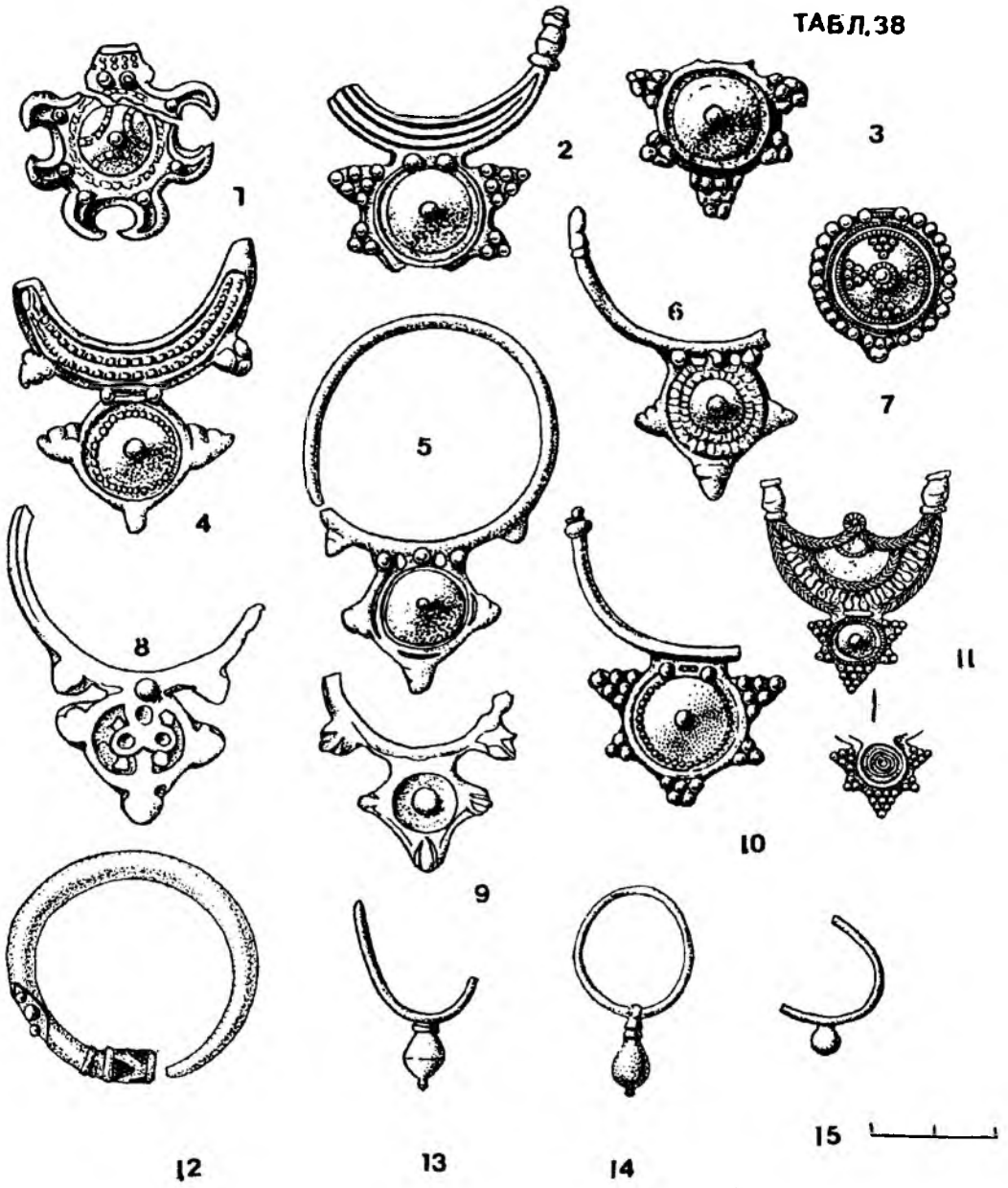


ТАБЛ. 36

ТАБЛ.37



ТАБЛ. 38



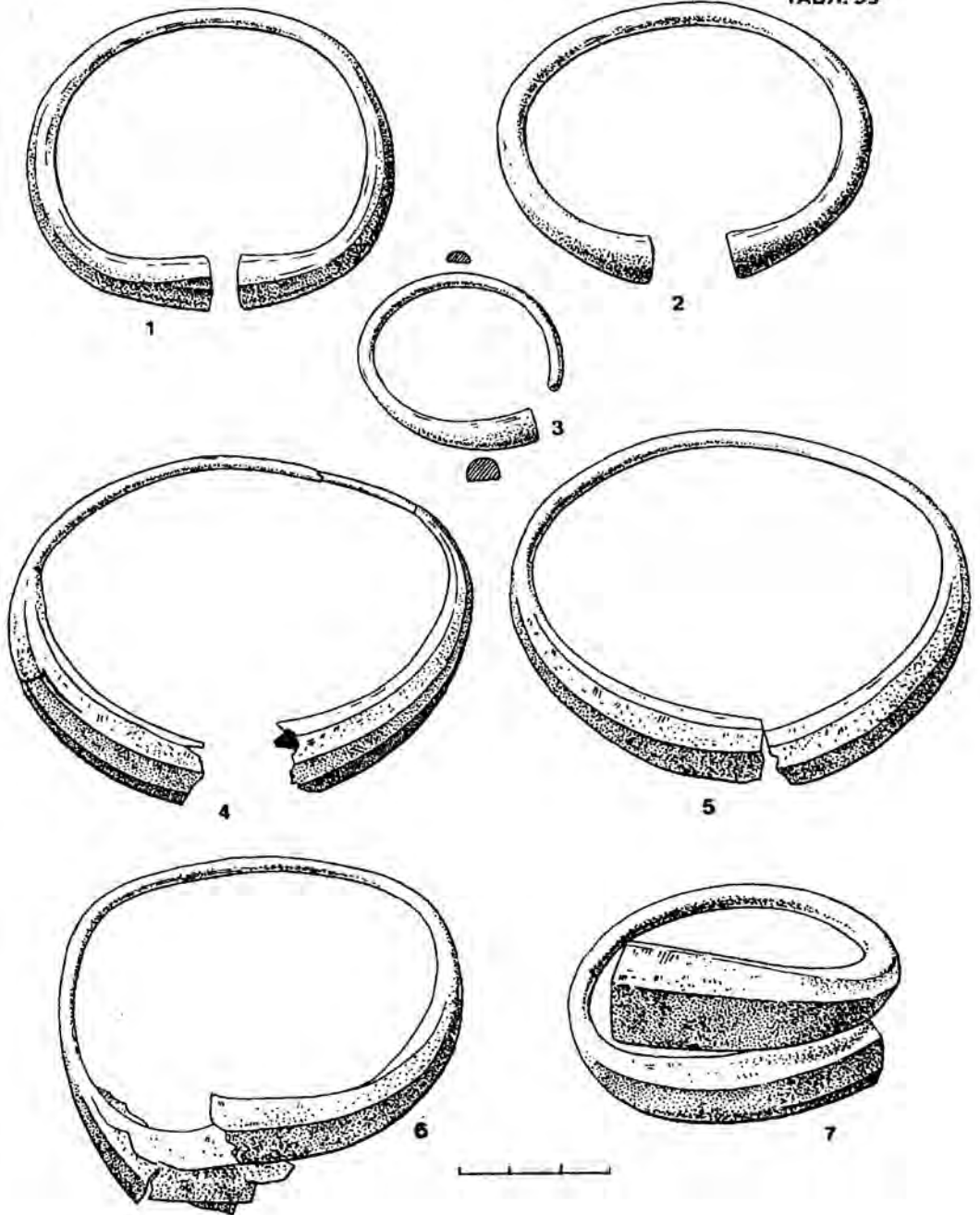


ТАБЛ. 40

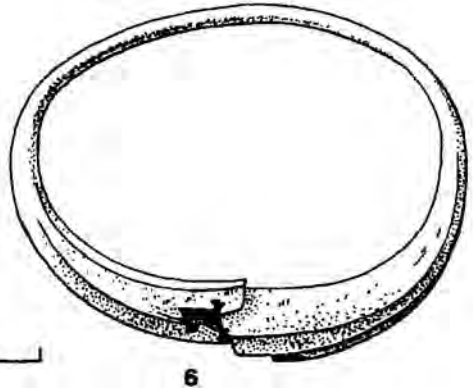
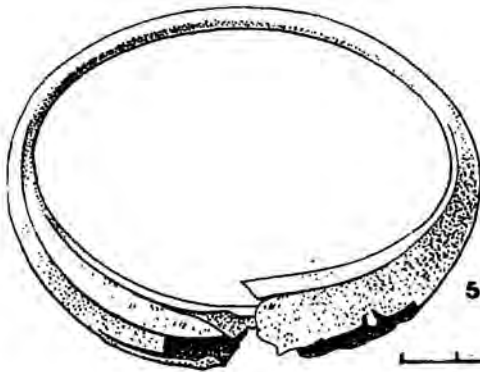
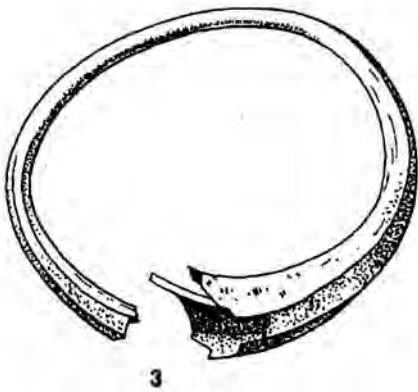
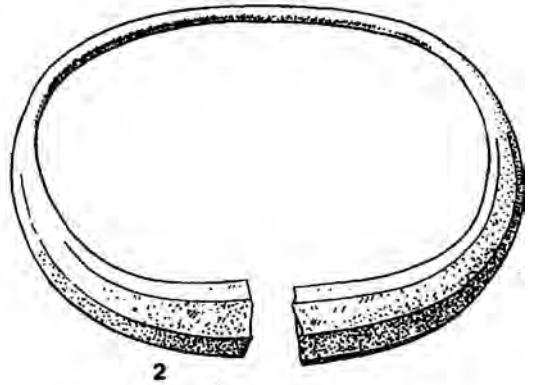
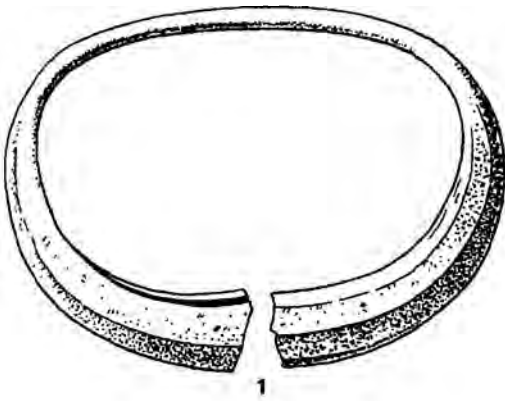


ТАБЛ 41

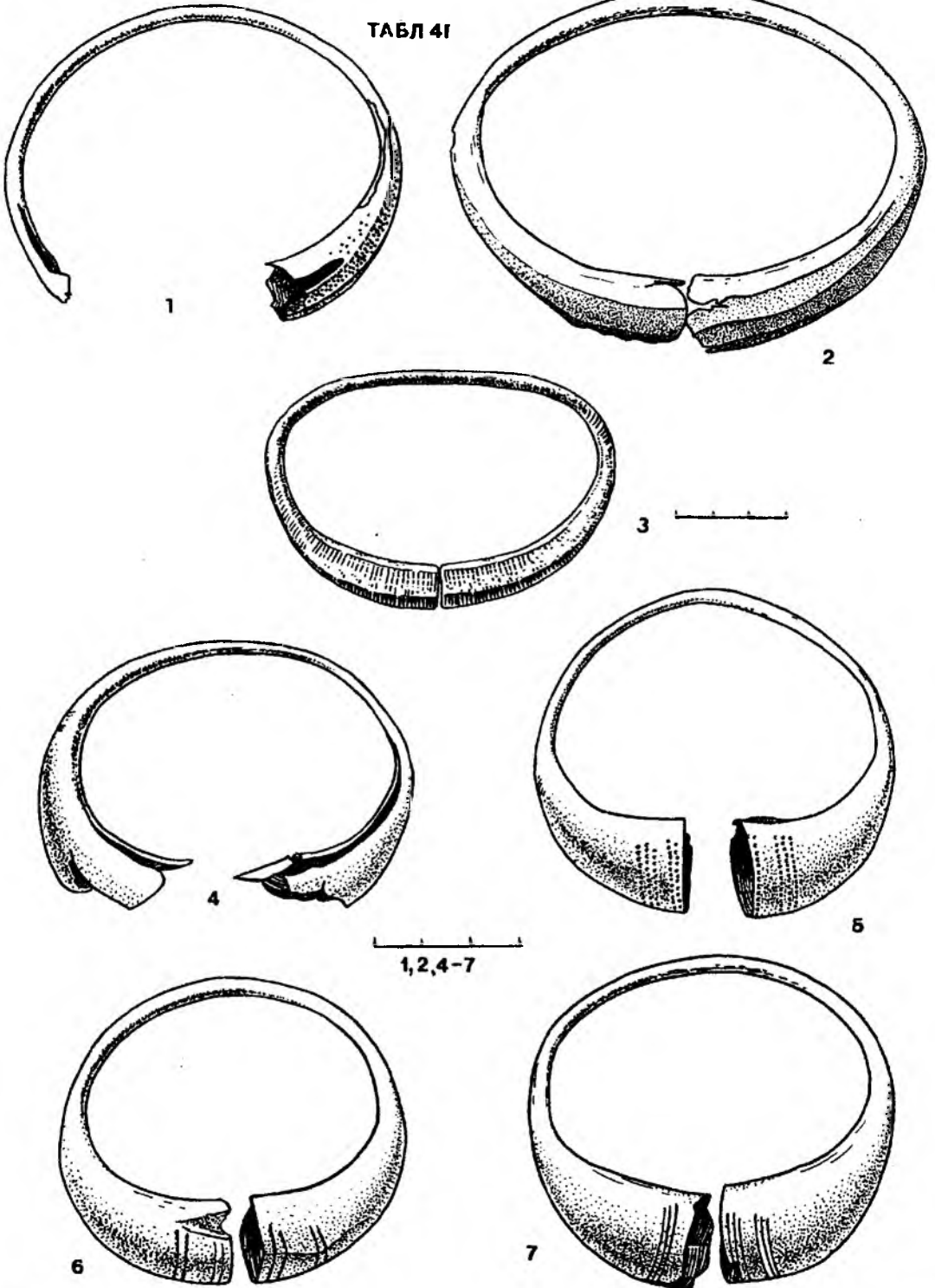


ТАБЛ.42

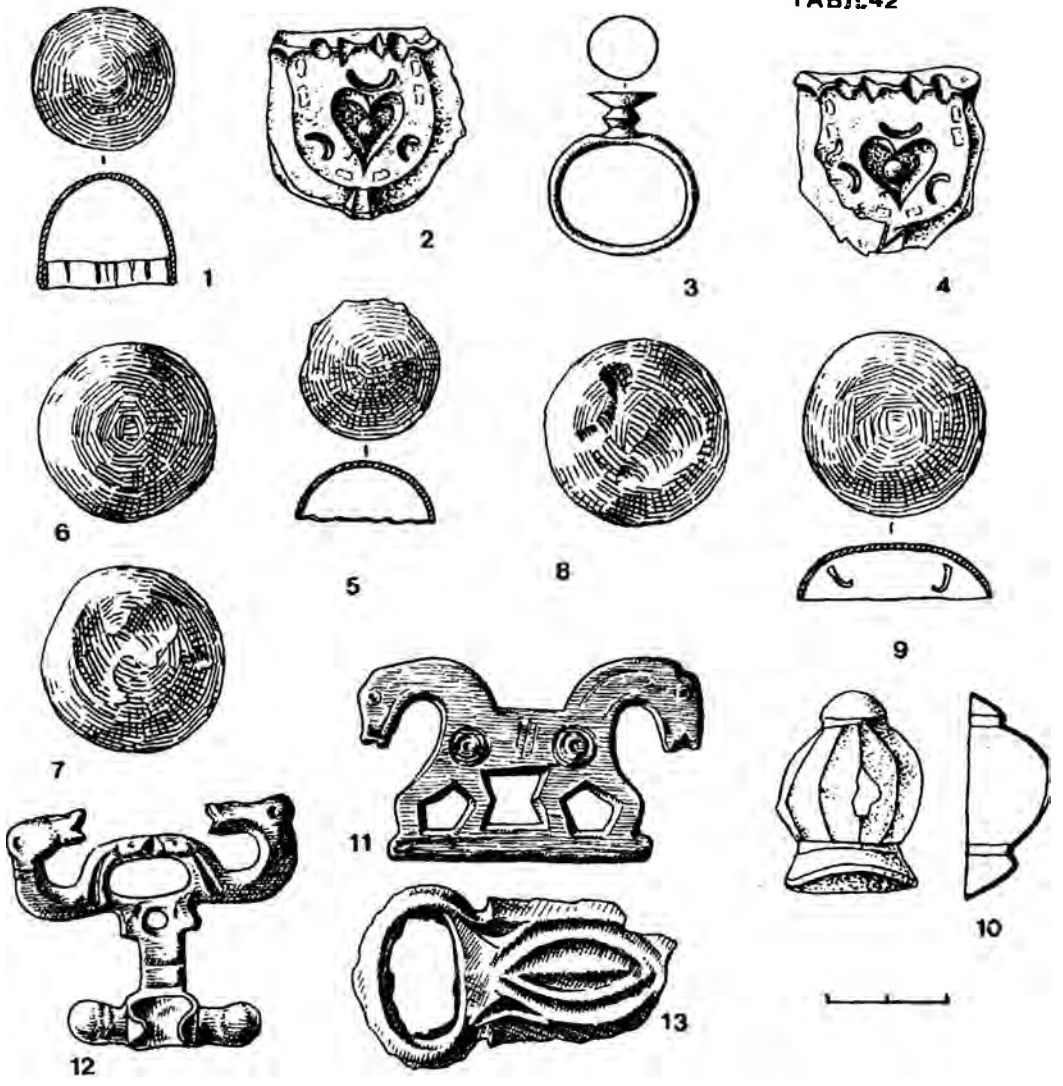


ТАБЛ.43

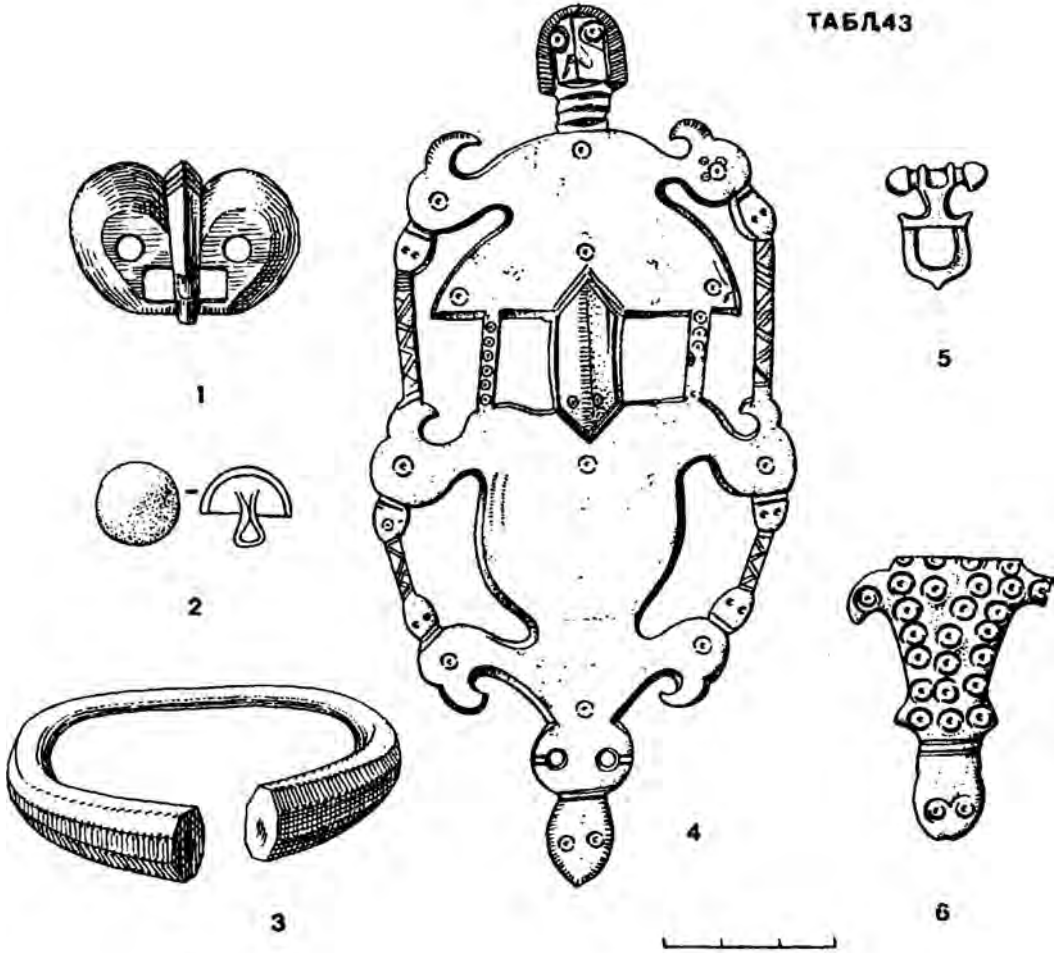
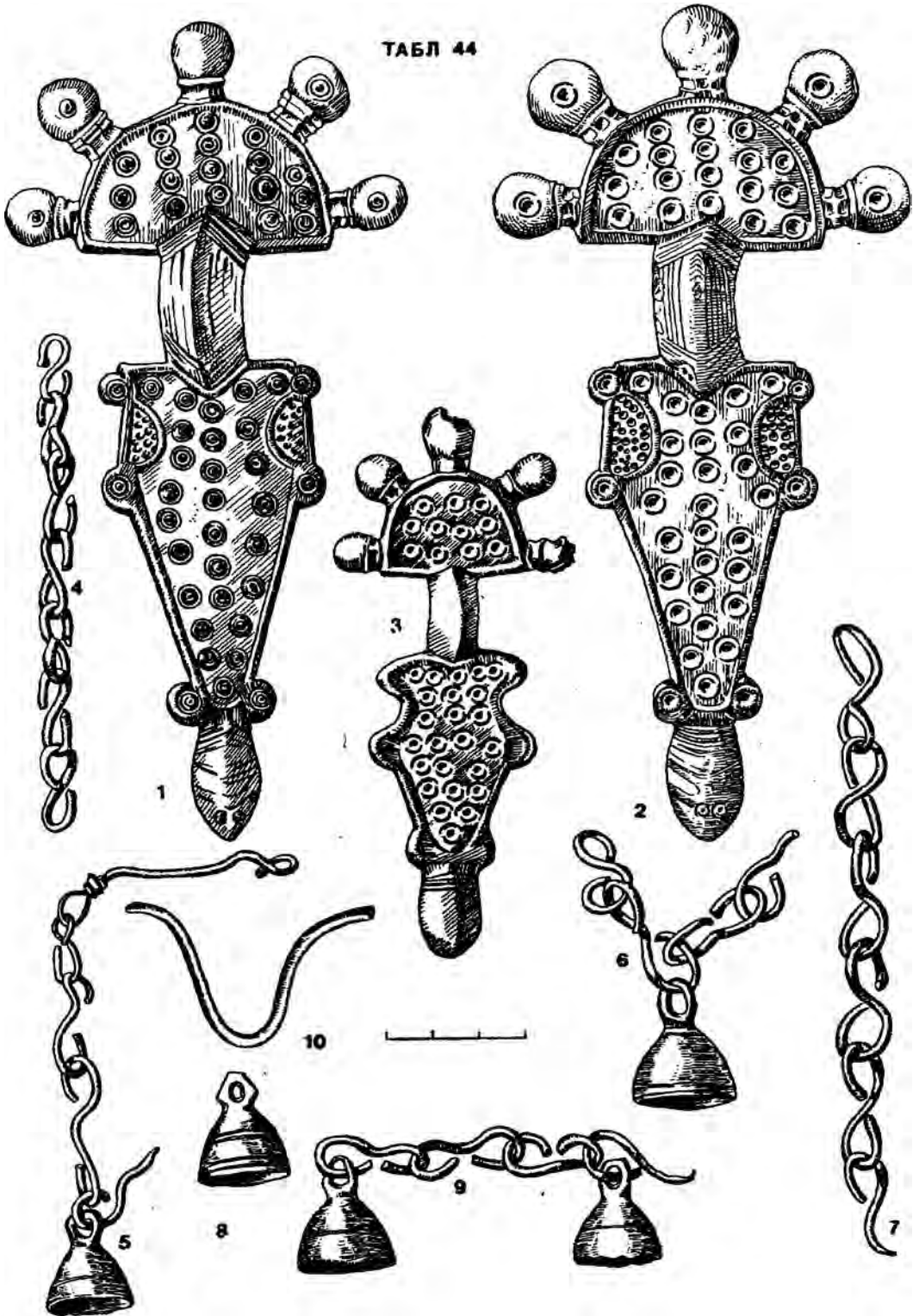


ТАБЛ 44



ТАВЛ. 45

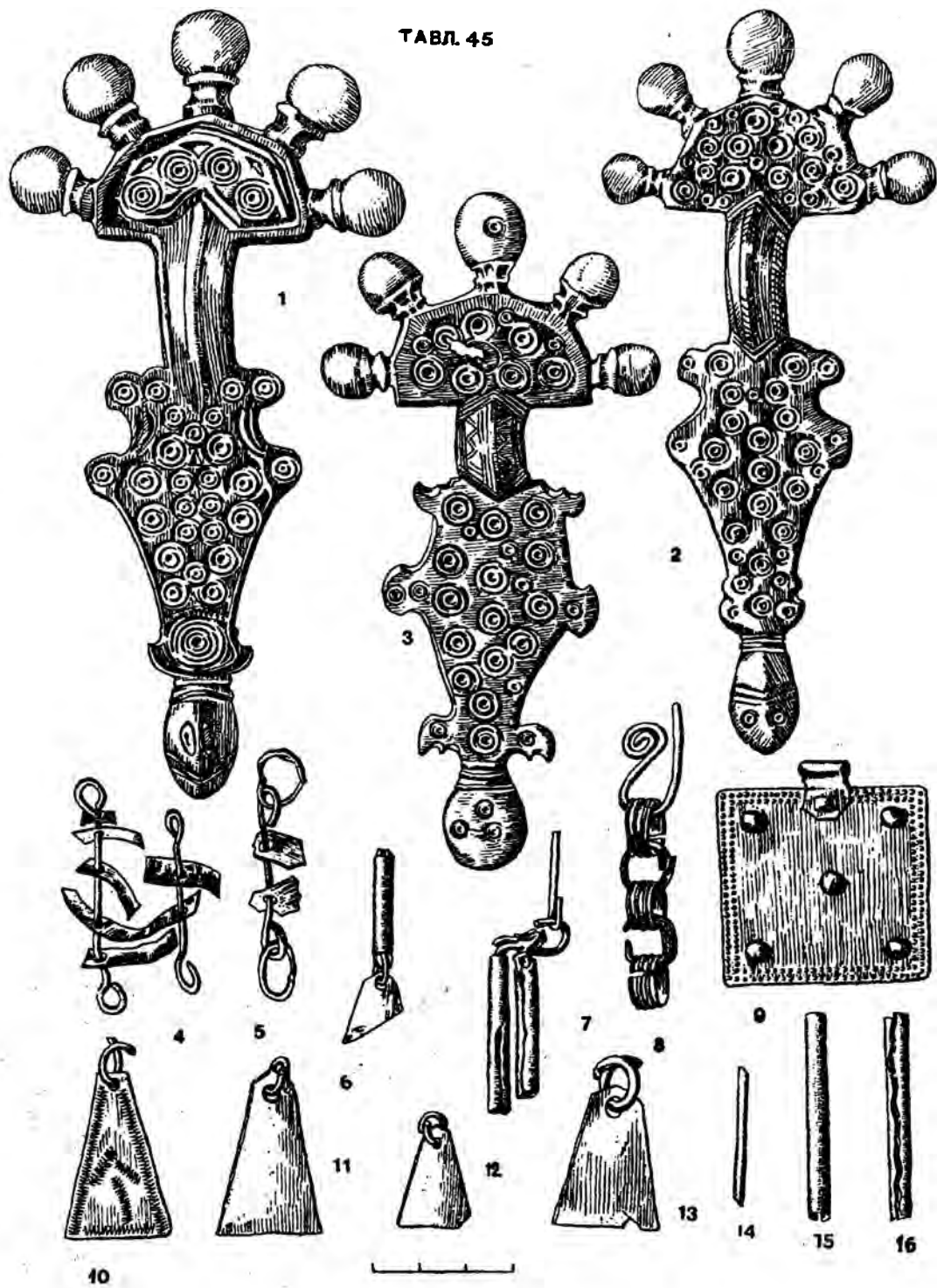


ТАБЛ 46

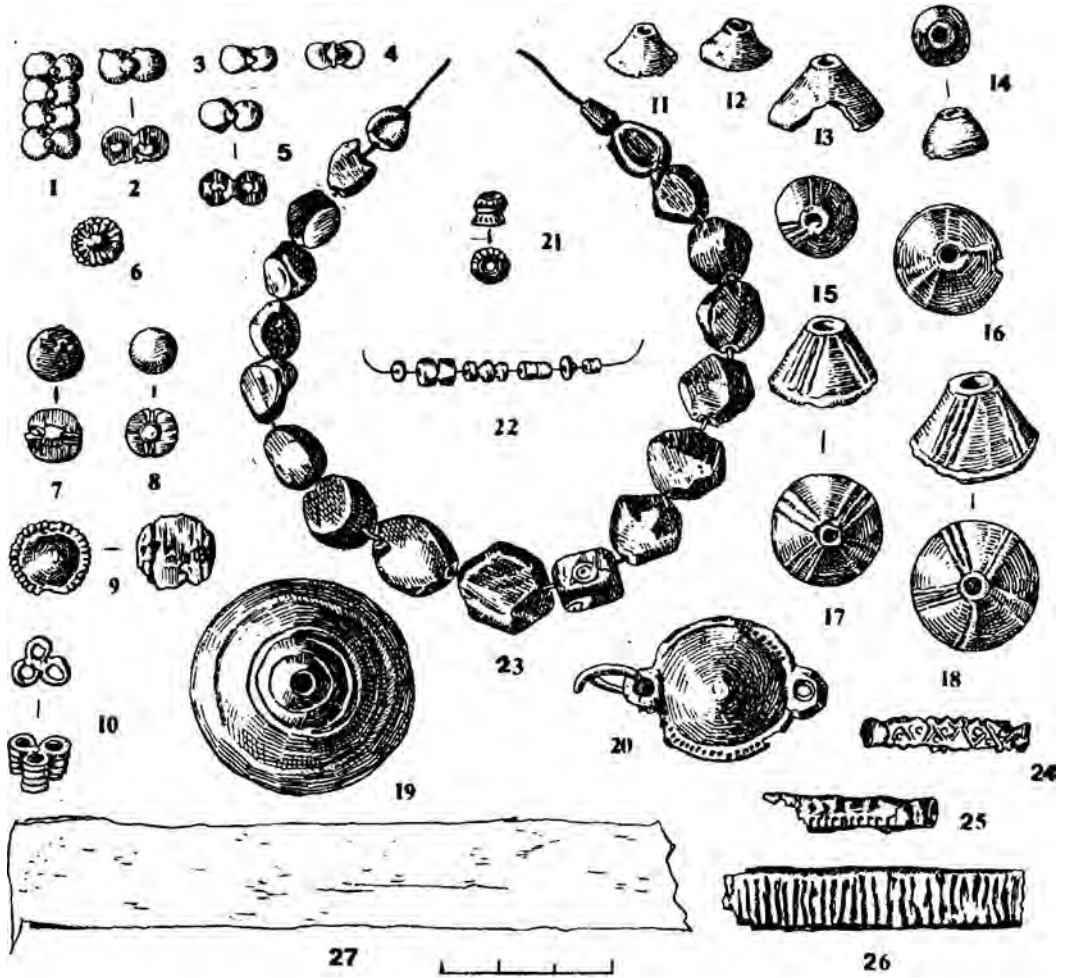
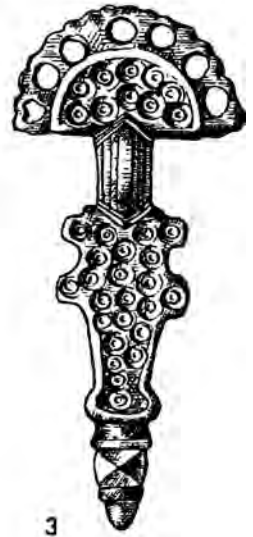
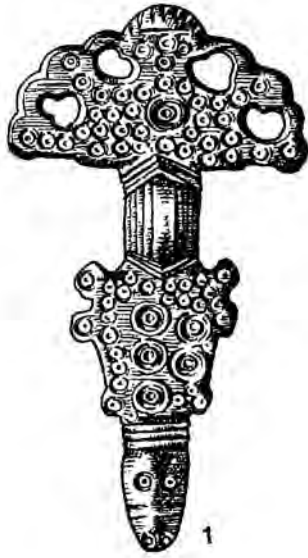
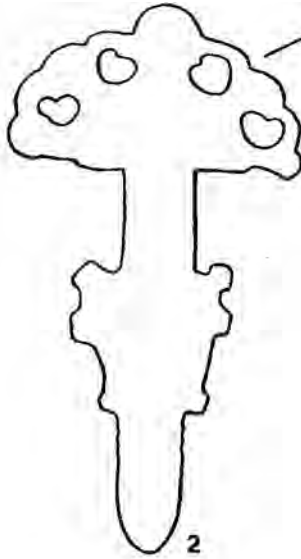


ТАБЛ. 47





1



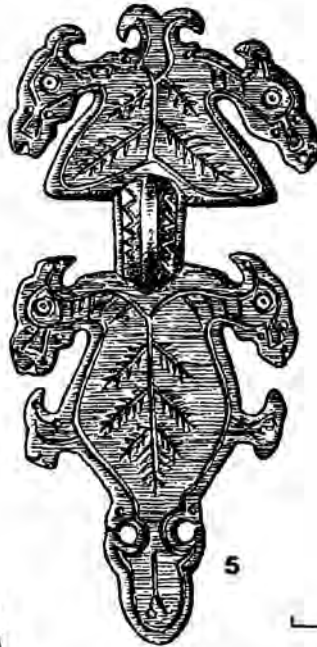
2



3



4



5

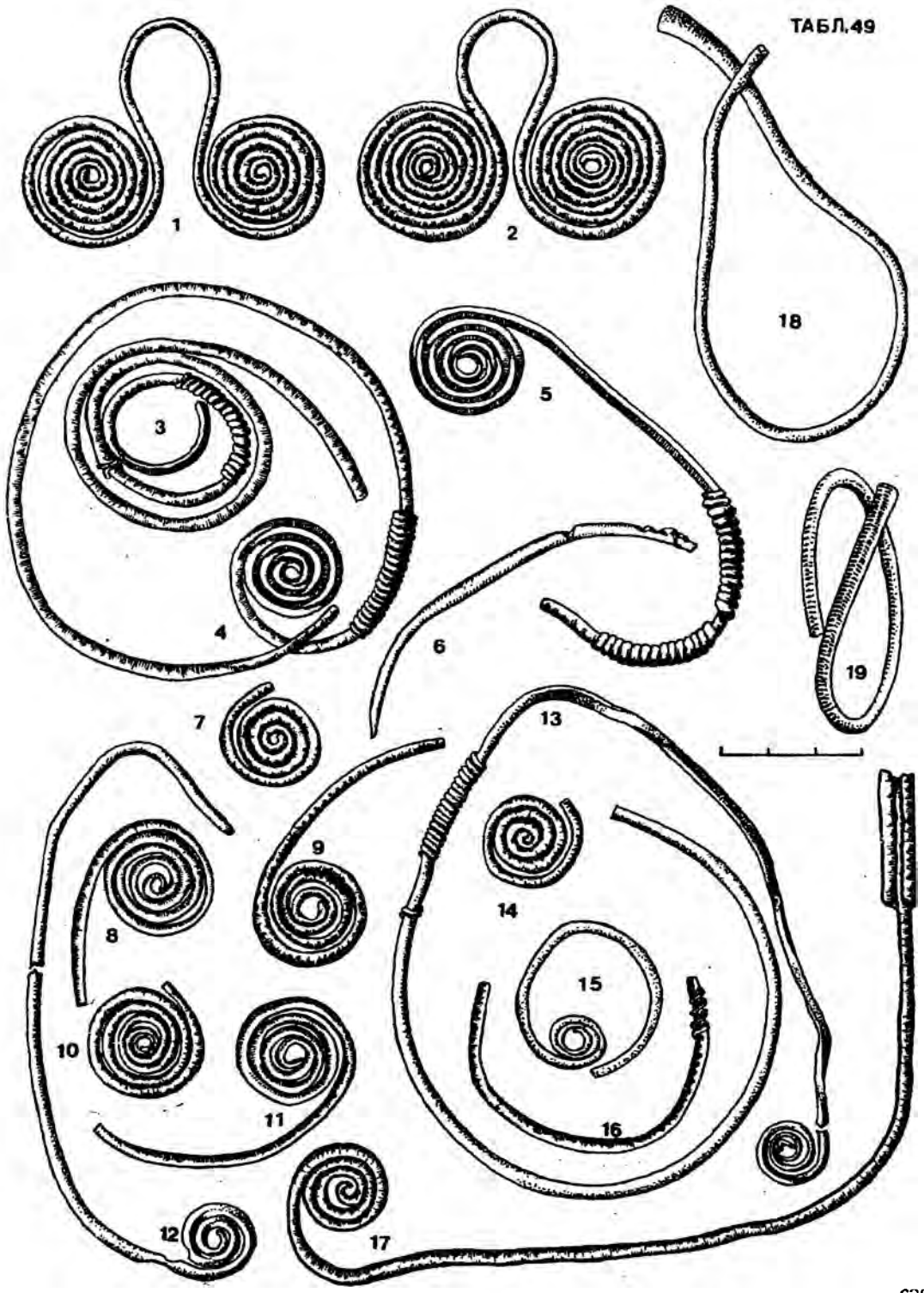


6



7

ТАБЛ 48



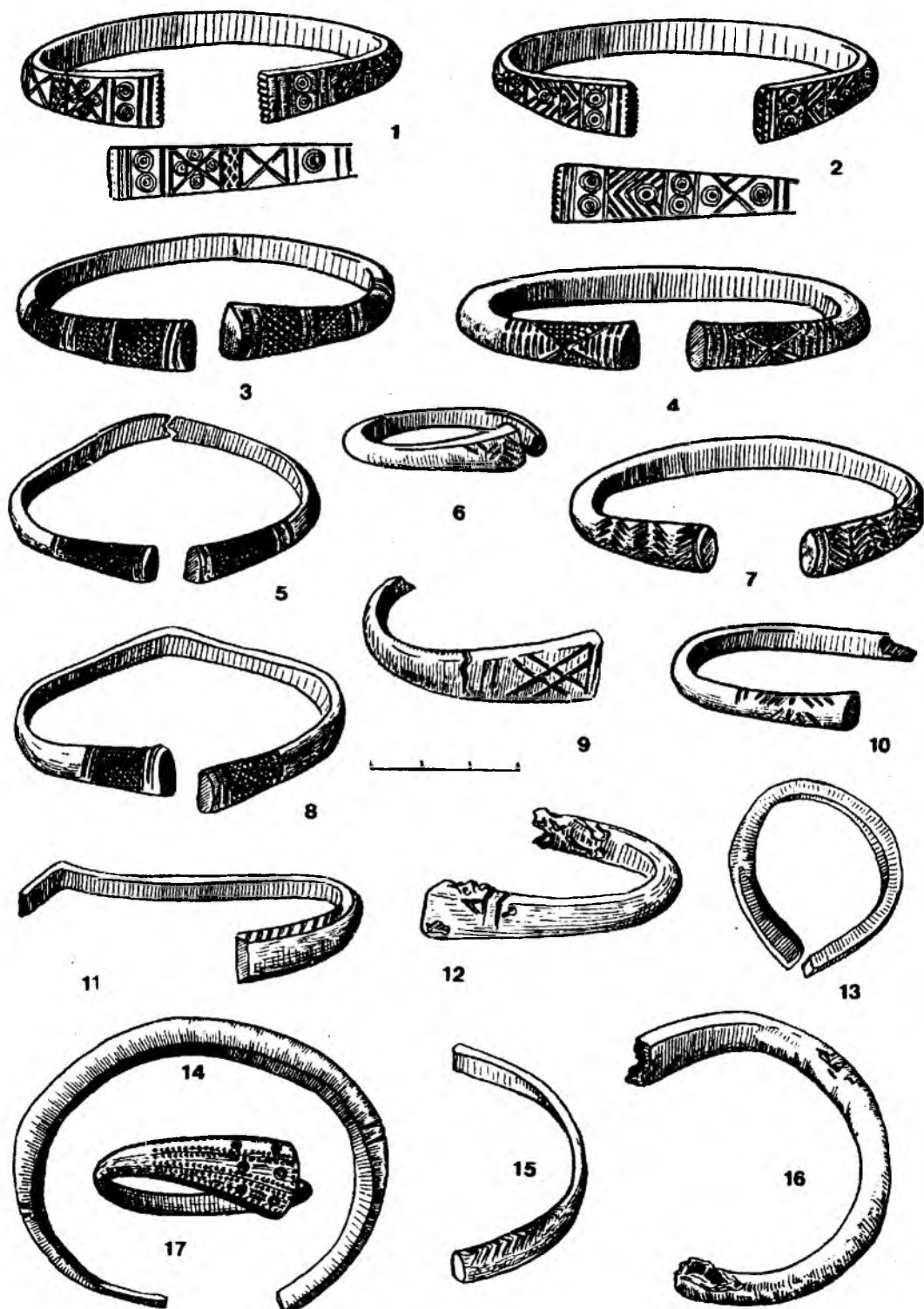


ТАБЛ. 50

ТАБЛ. 51

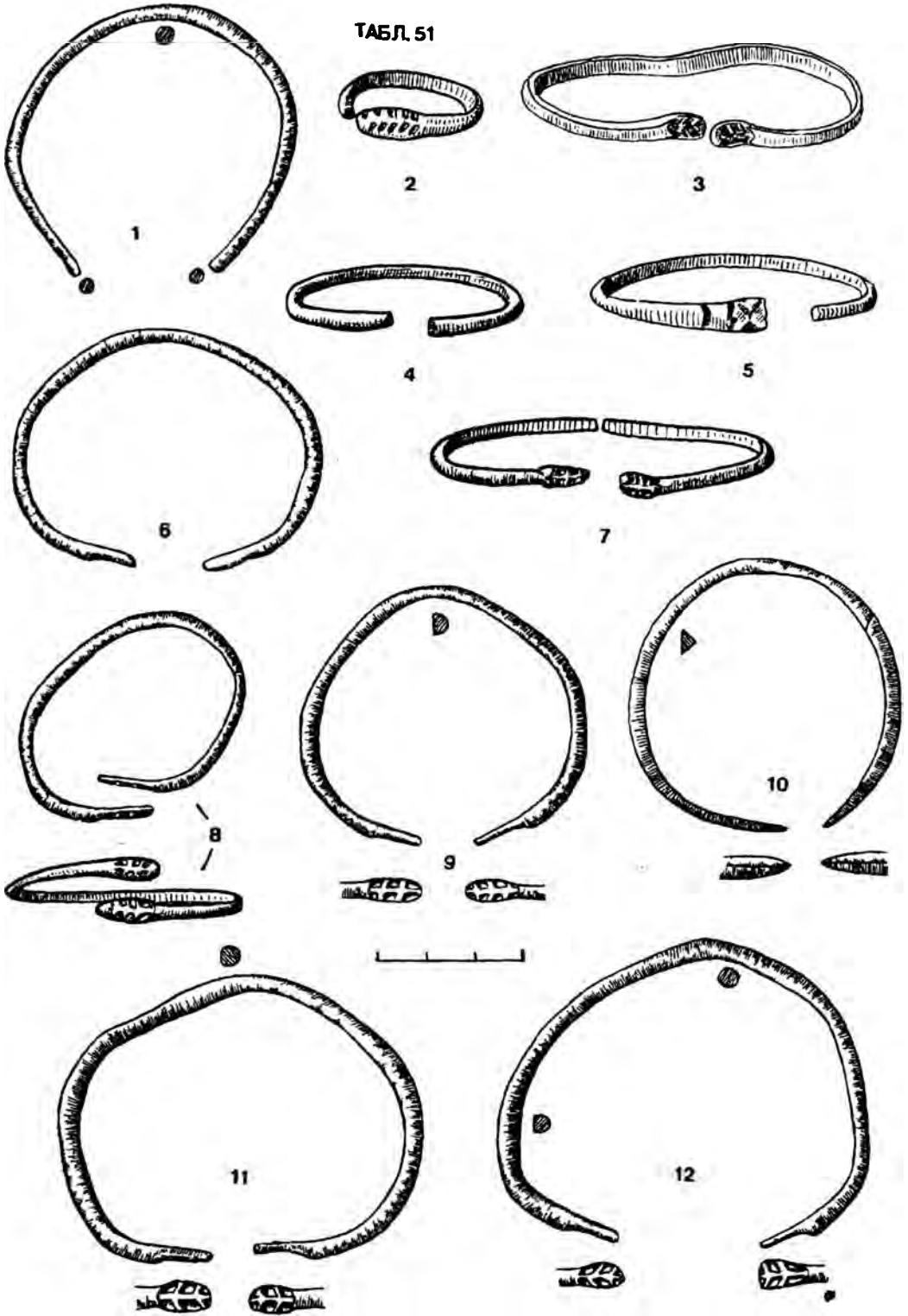


ТАБЛ. 52

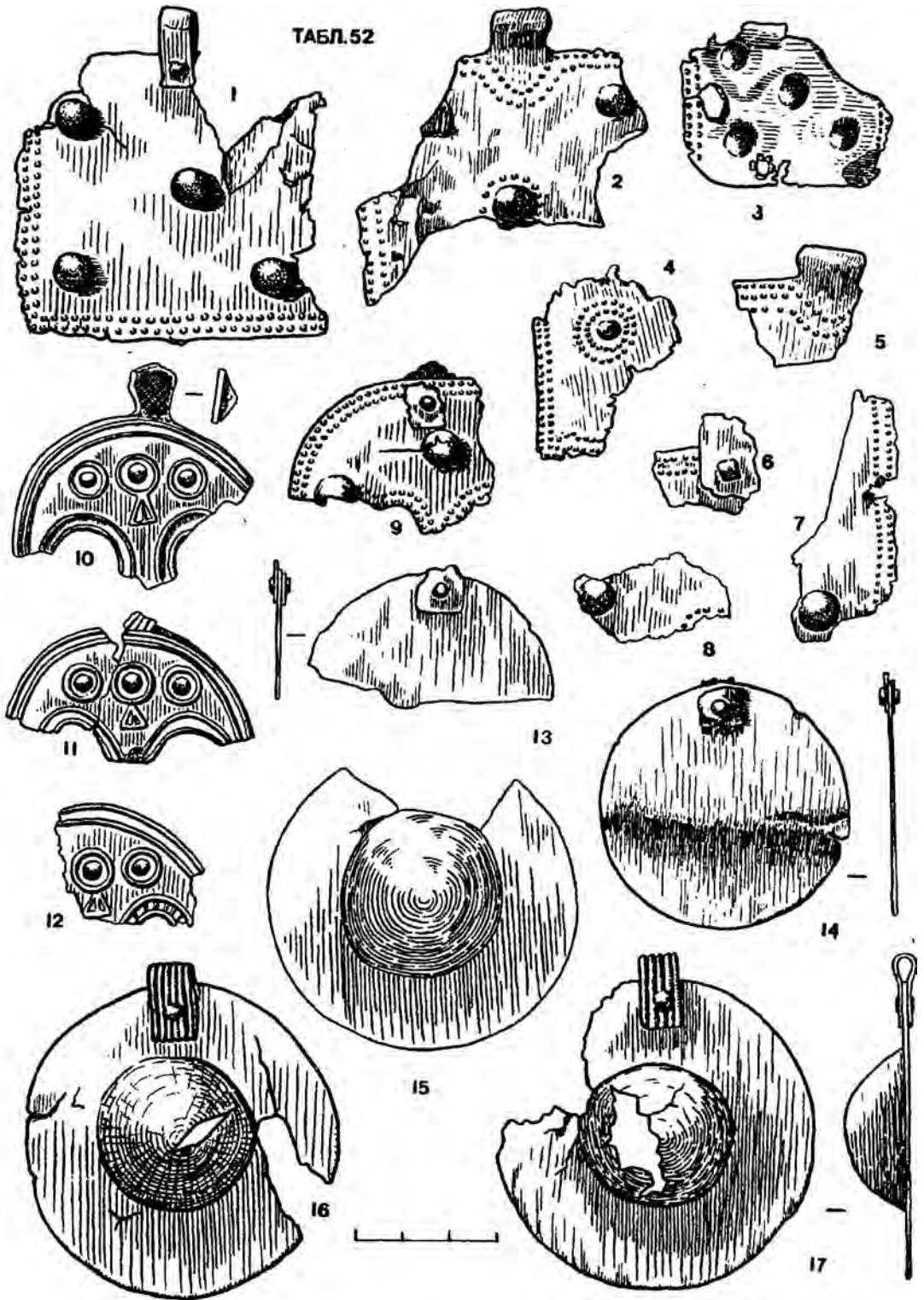


ТАБЛ 53

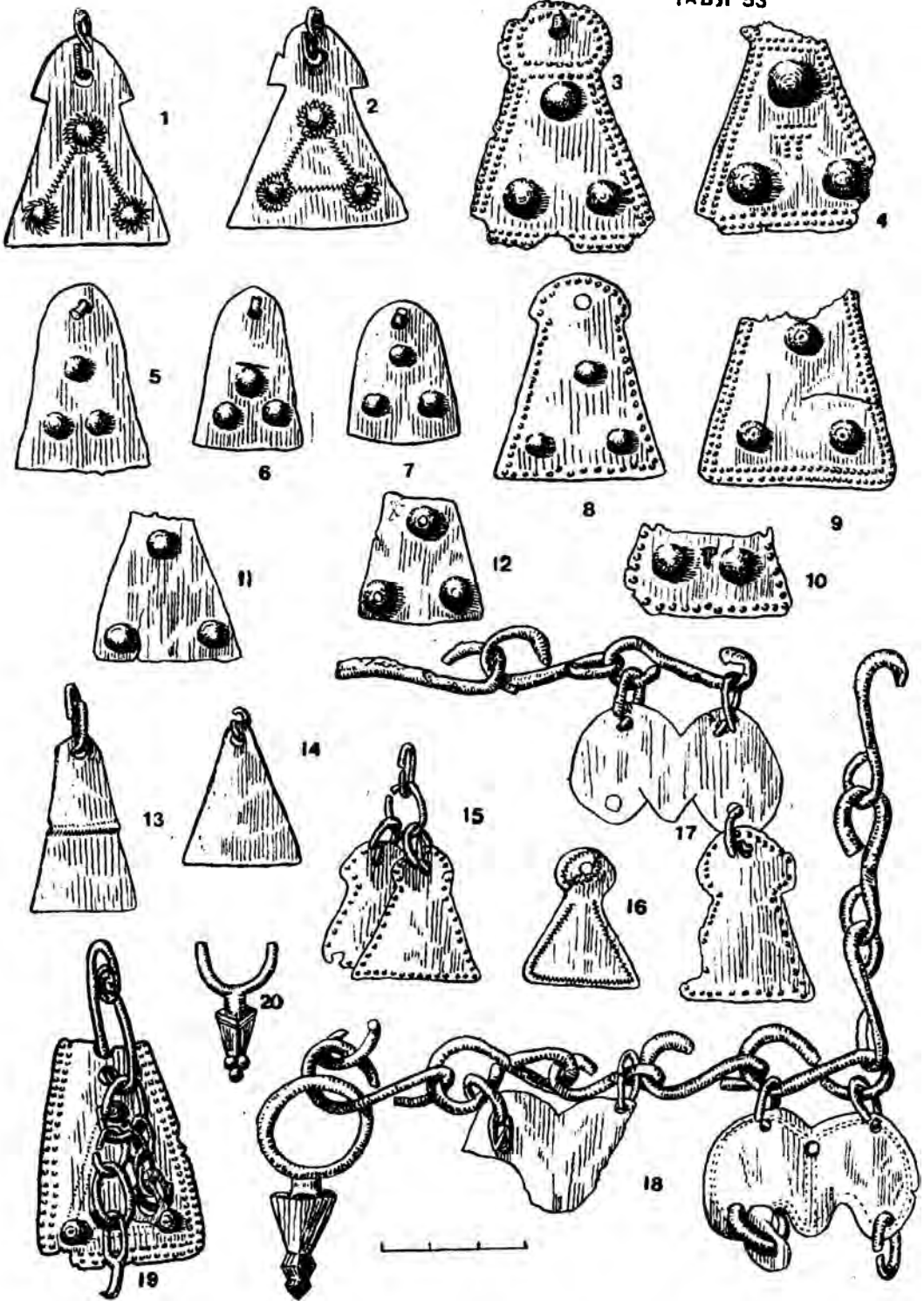


ТАБЛ. 54

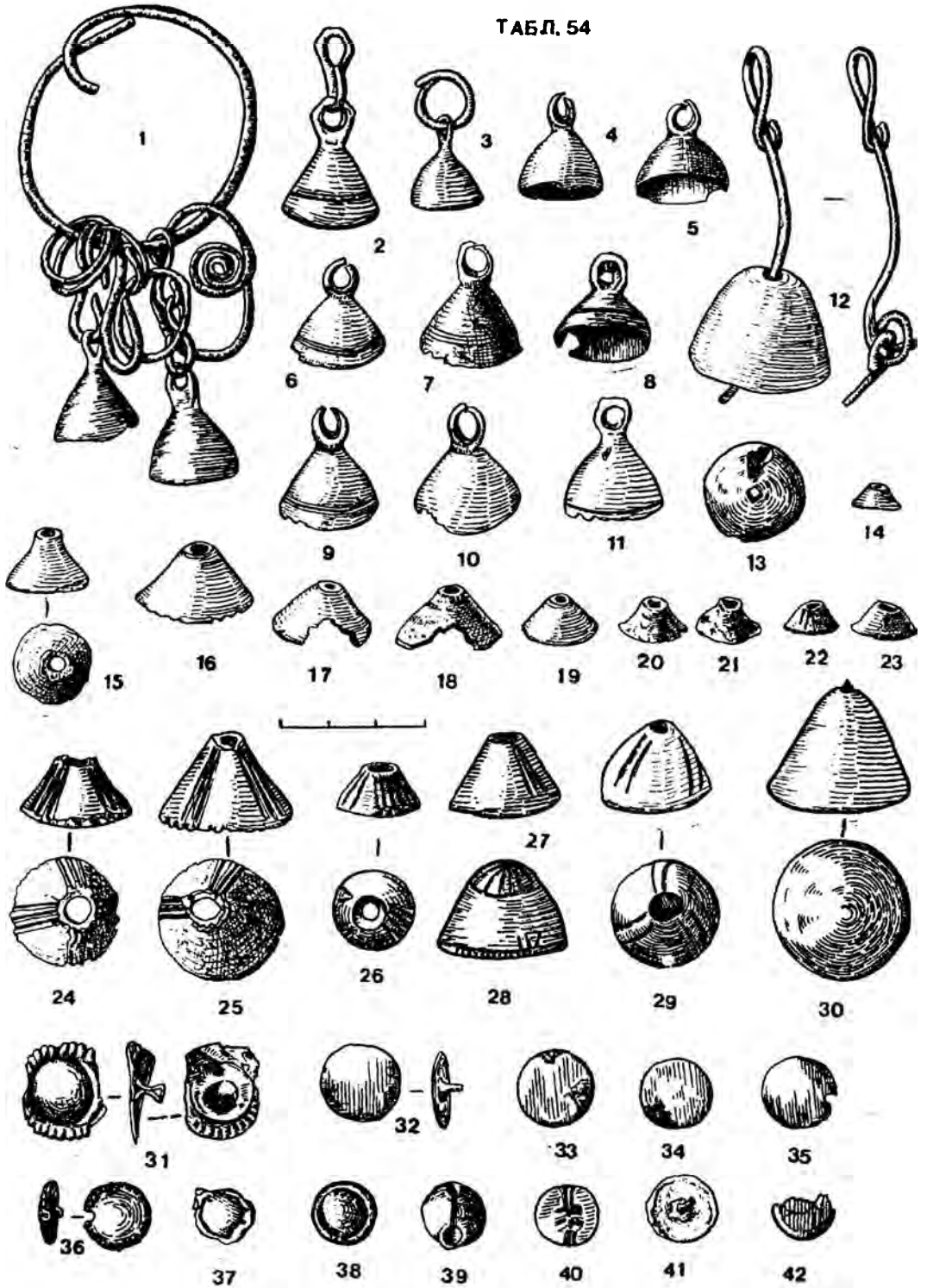
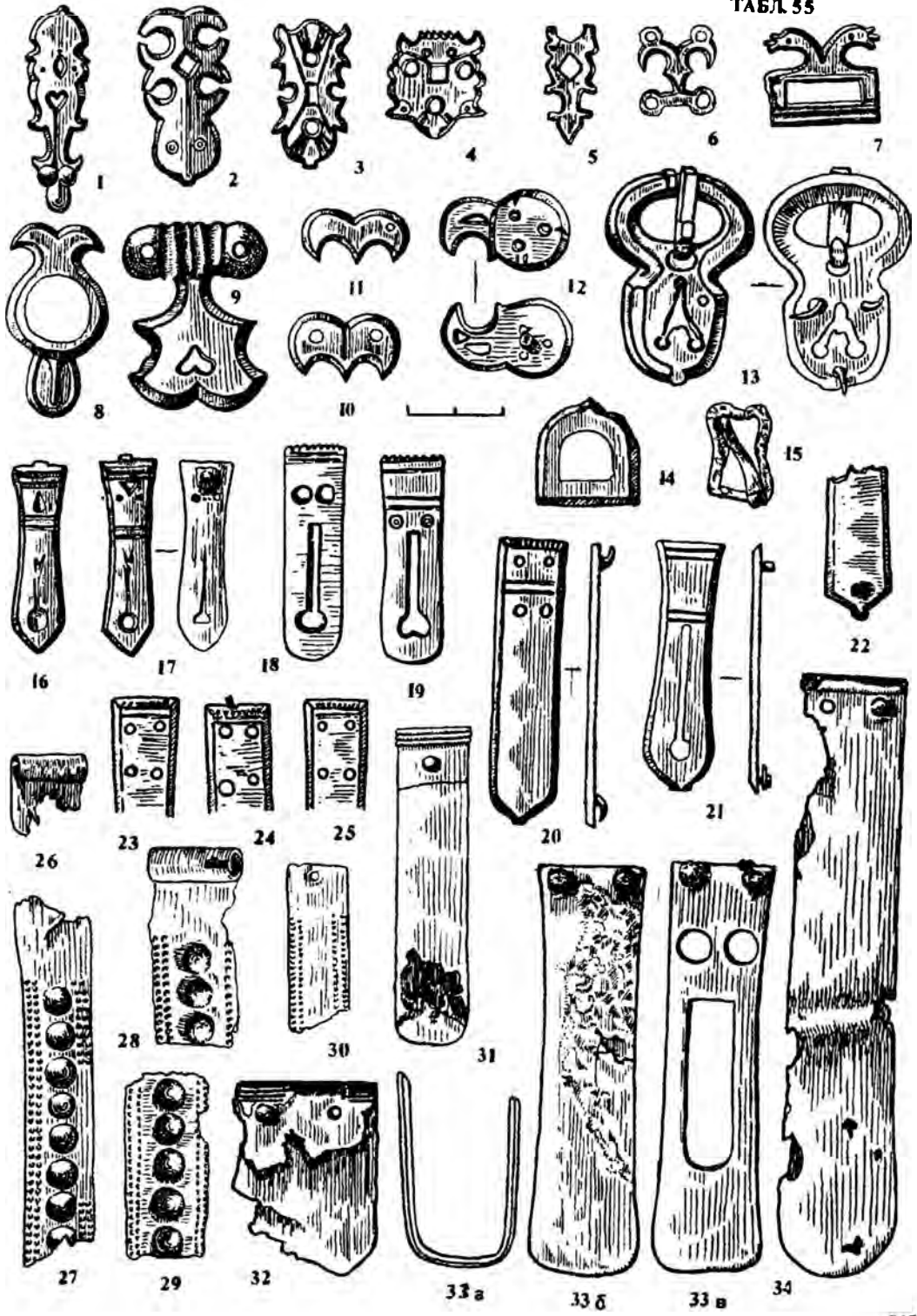


ТАБЛ. 55



ТАБ Л.56

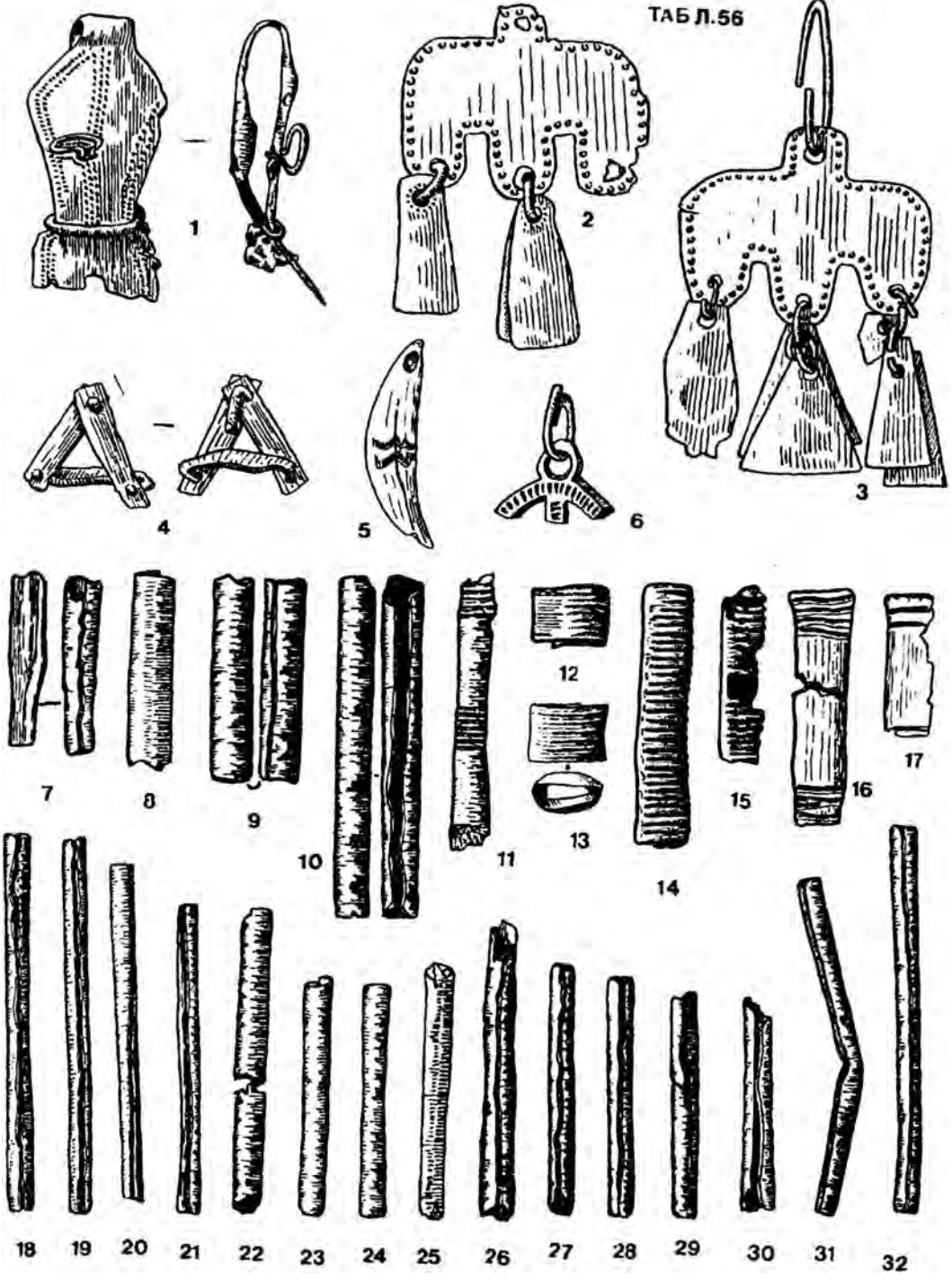


ТАБЛ 57

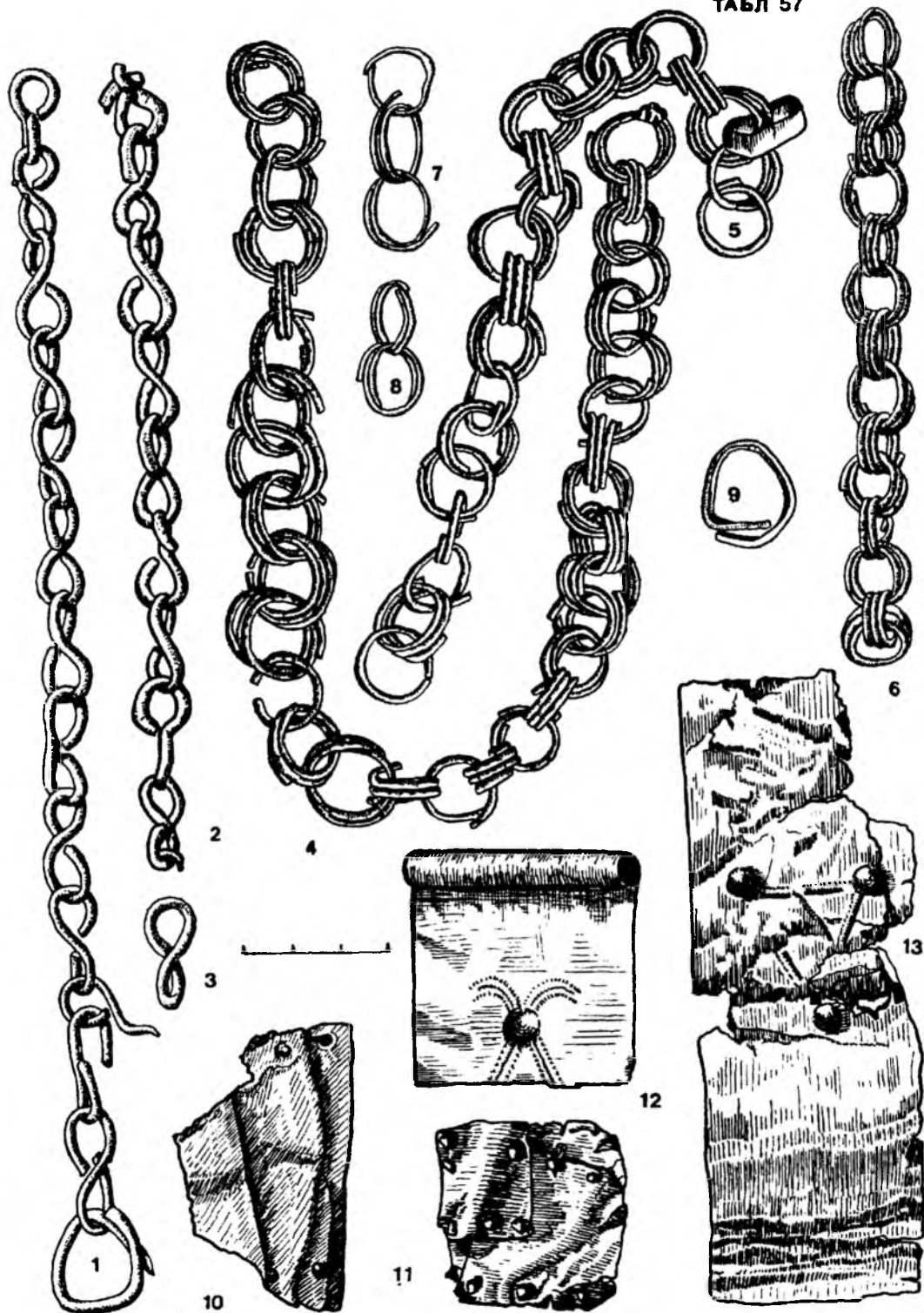
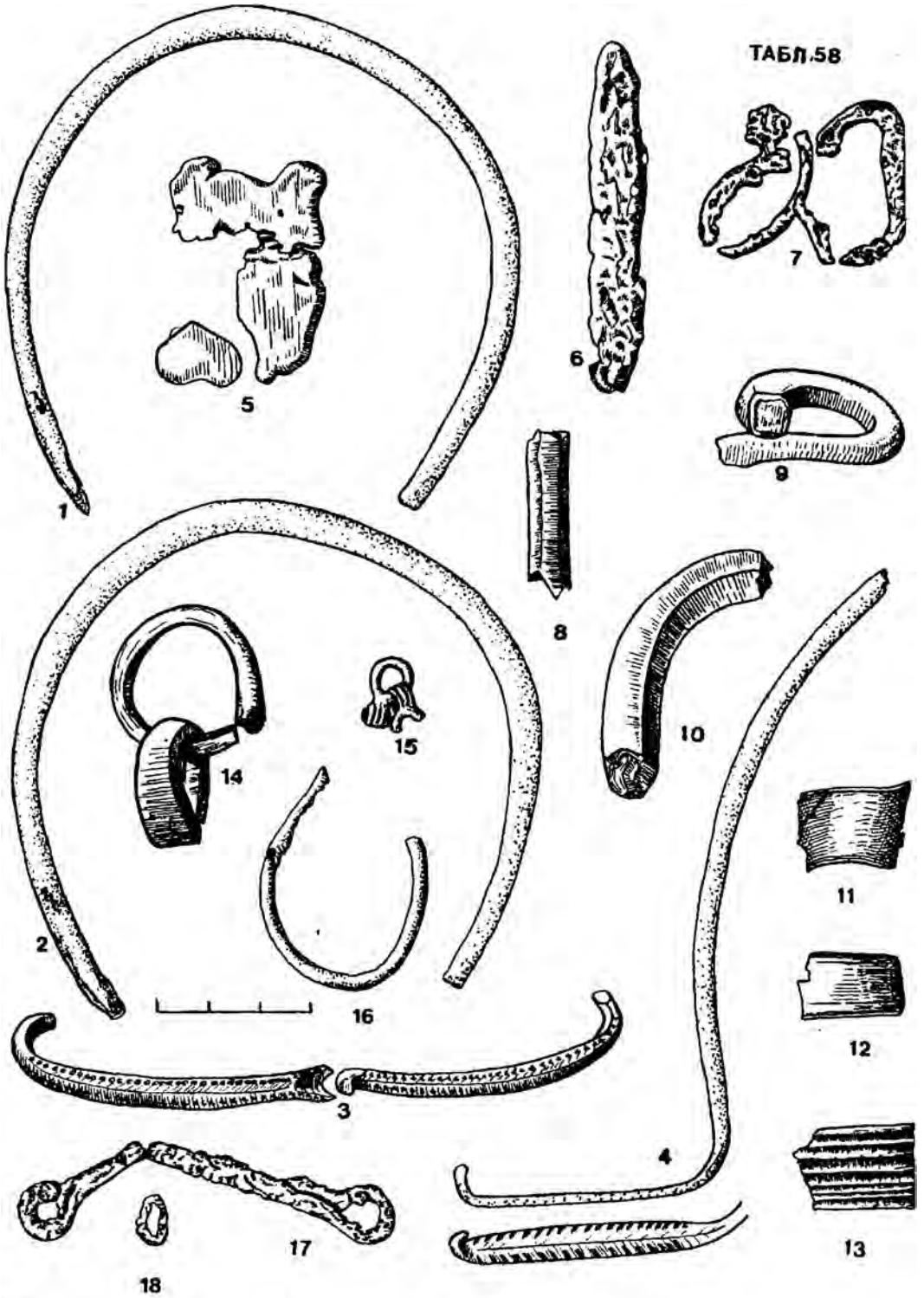
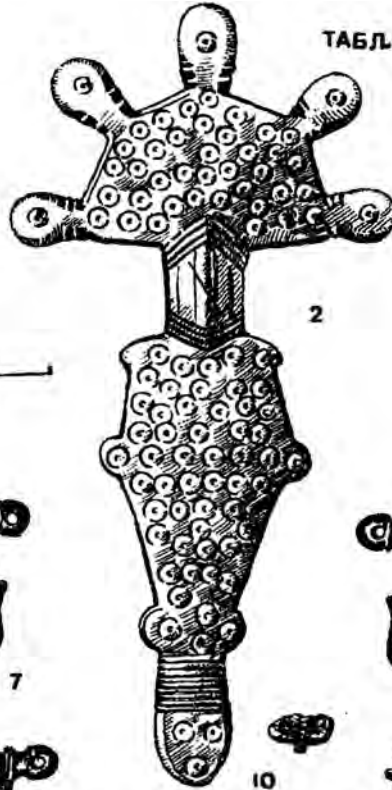


ТАБЛ. 58

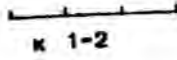




1



2



7



9



3



5



8



10



14



4



5



6



11



12



13



15



16



17



18



19



20



21



22



23



25



27



28



29



30



31



32



33



34



35



36

3-36-без масштаба

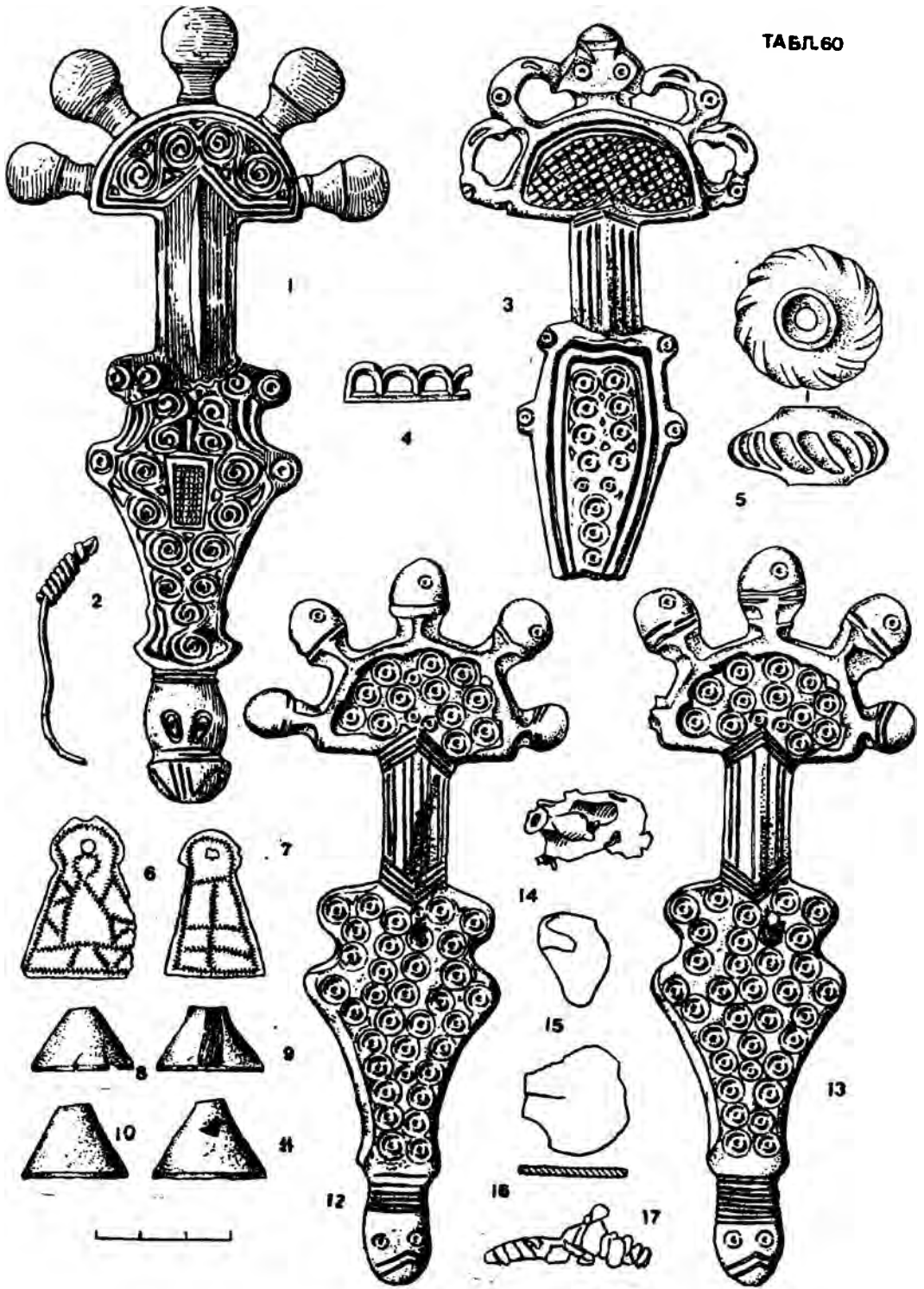


ТАБЛ 61

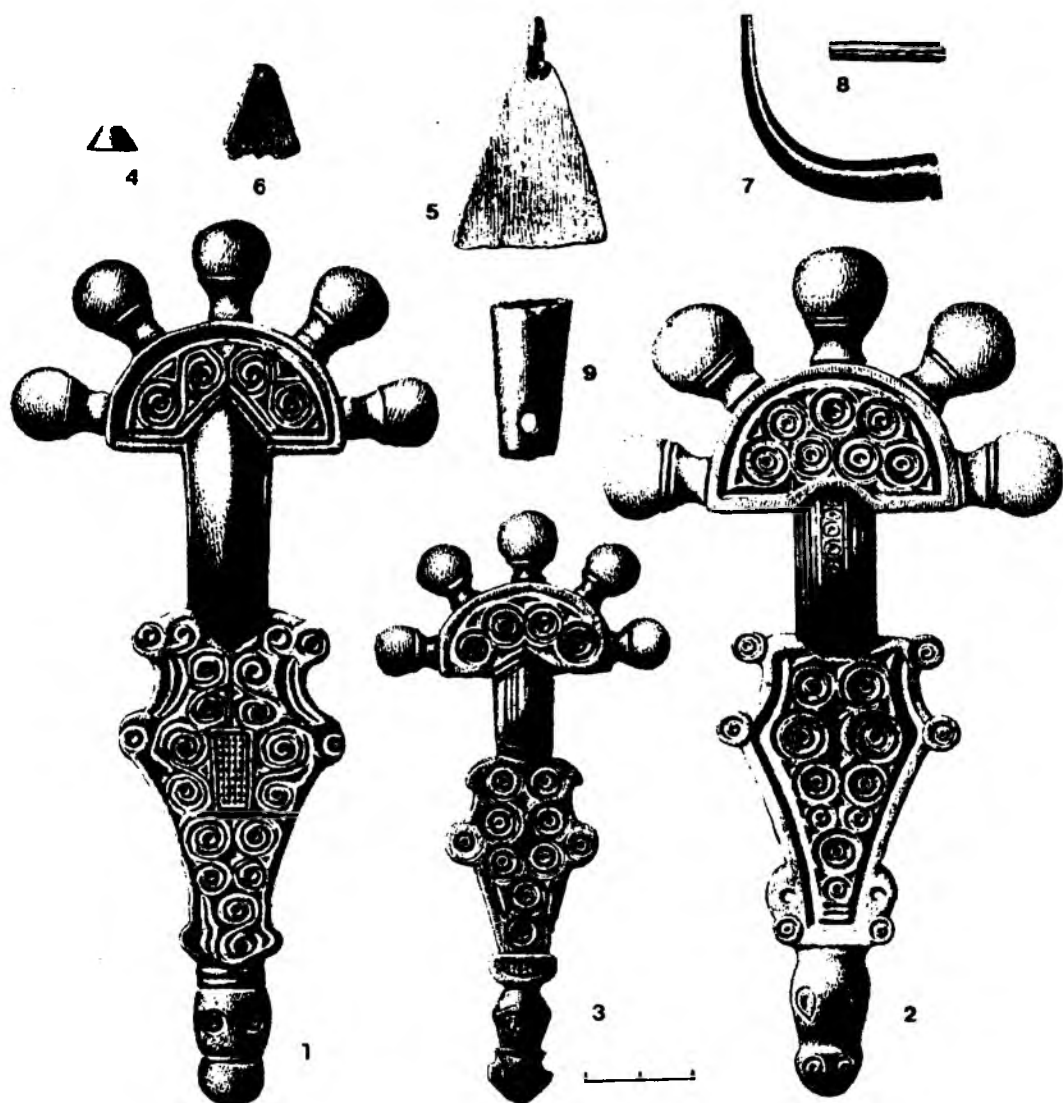


ТАБЛ. 62

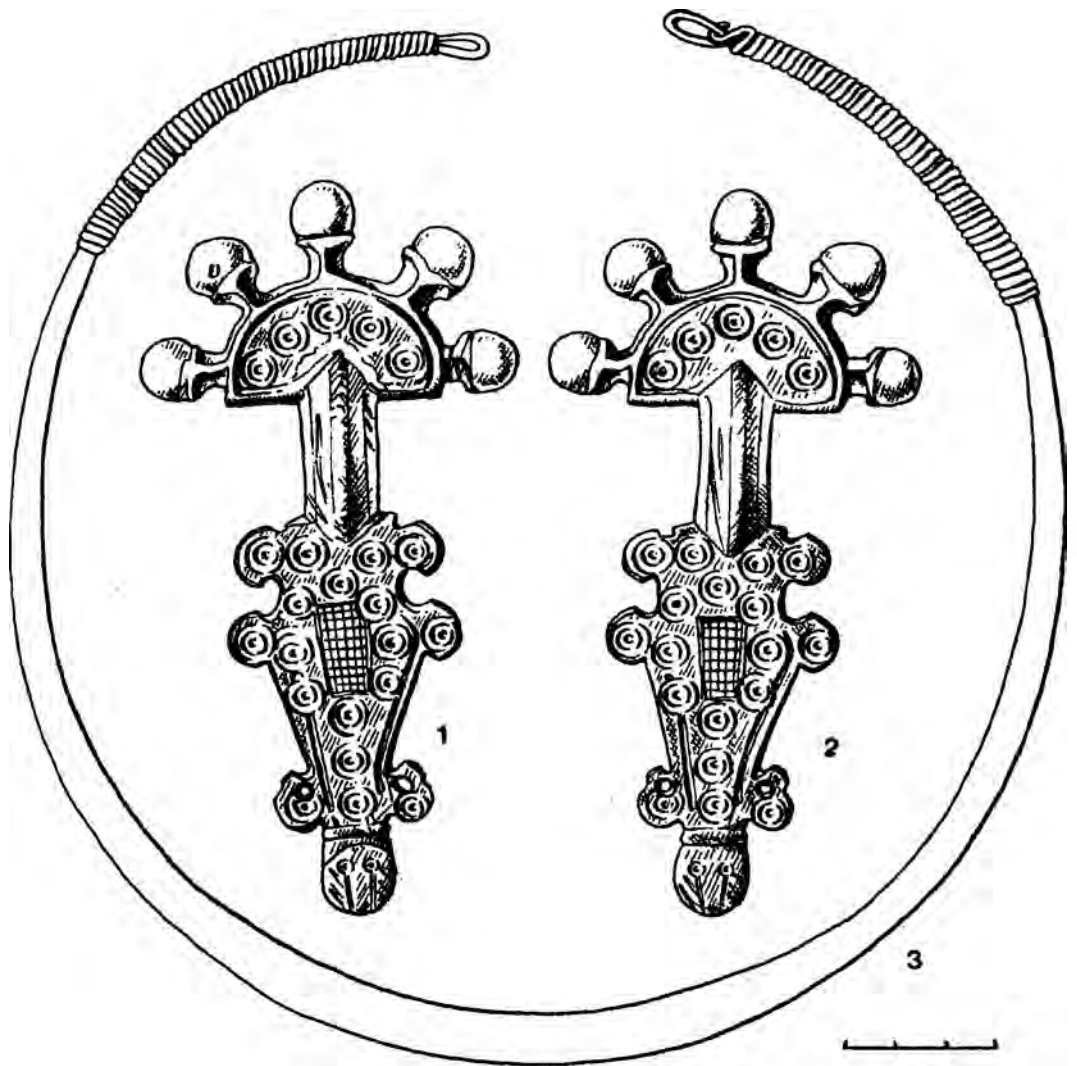
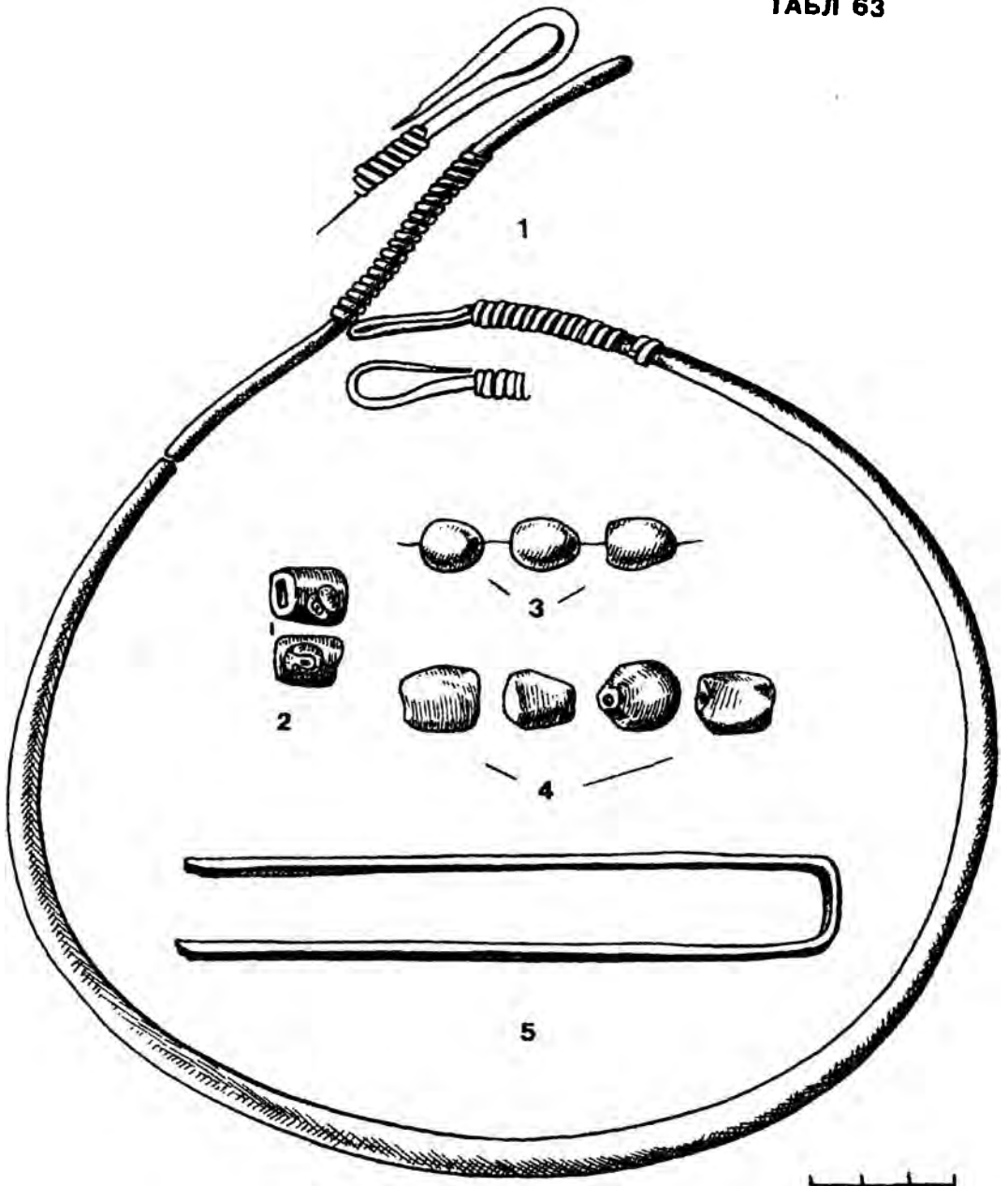


ТАБЛ 63



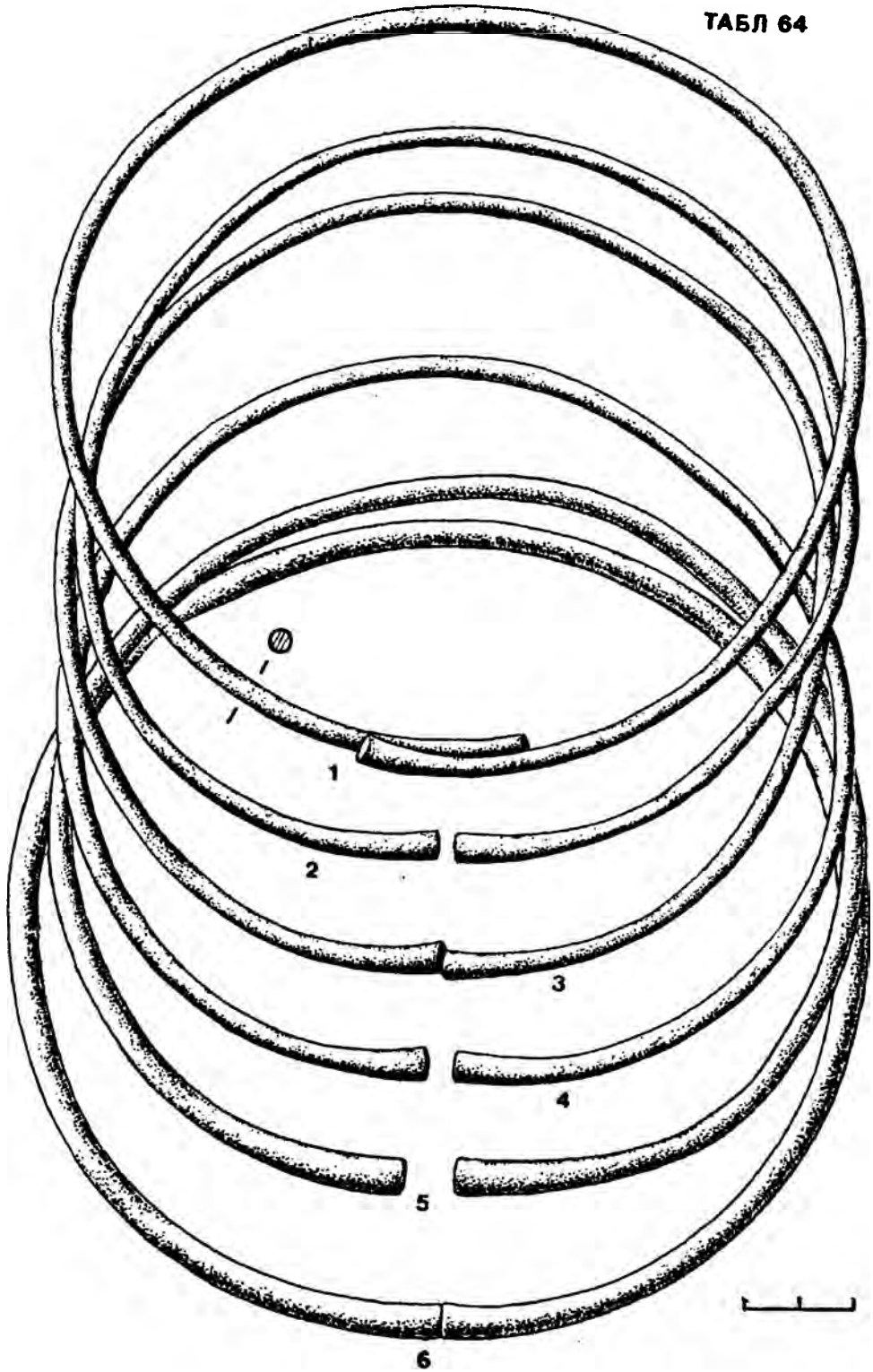


ТАБЛ 65

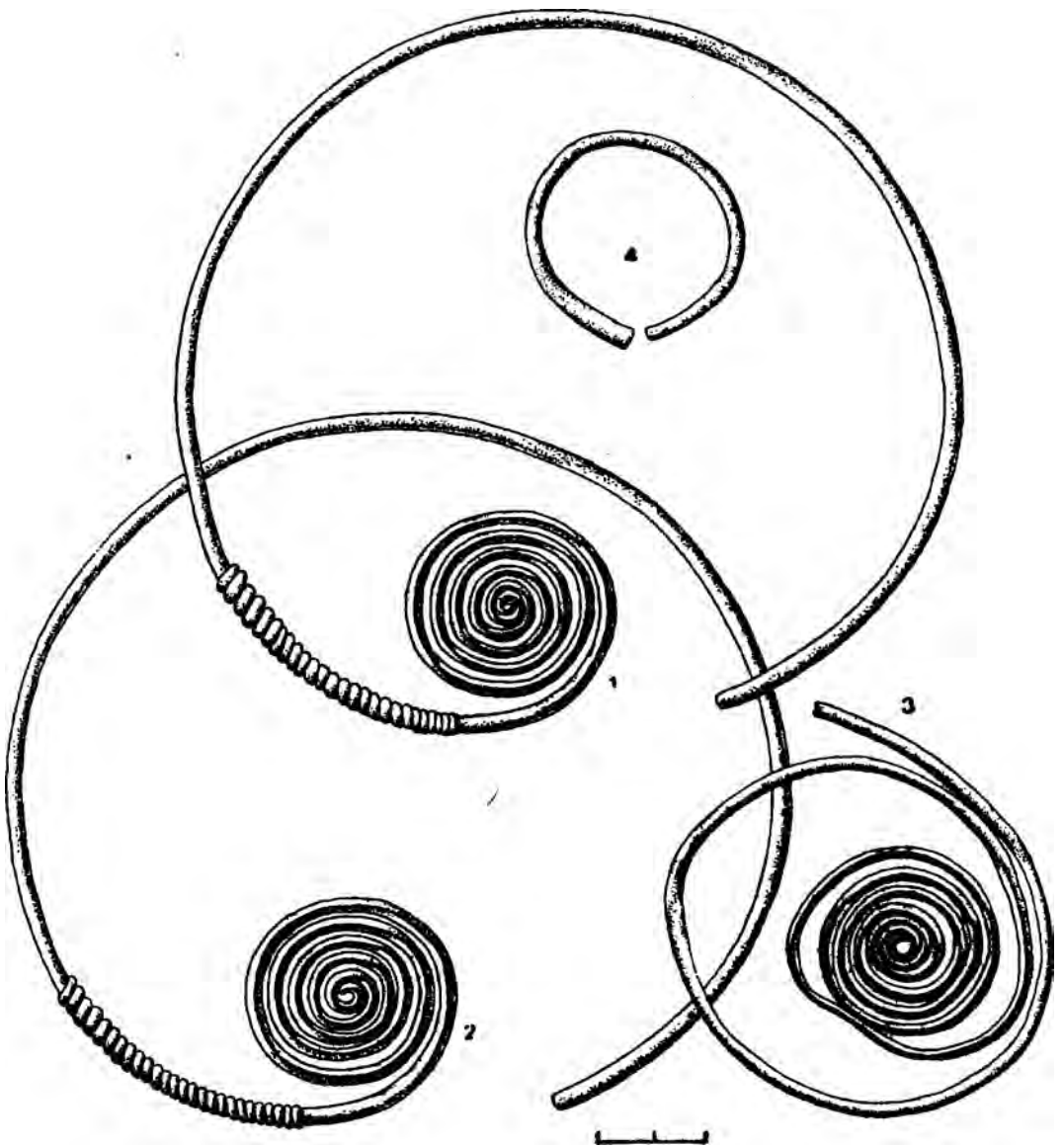


ТАБЛ 66

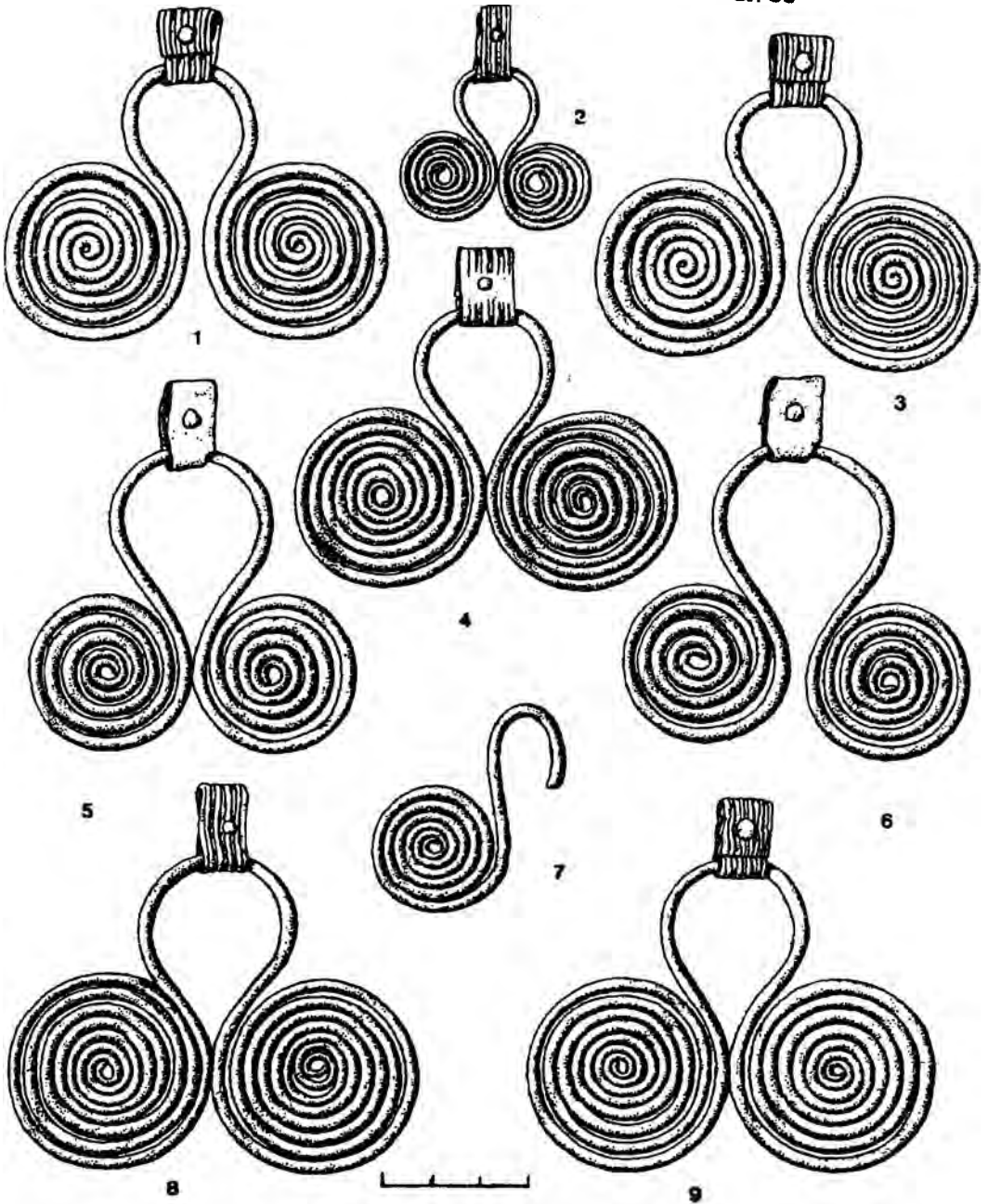


ТАБЛ. 67

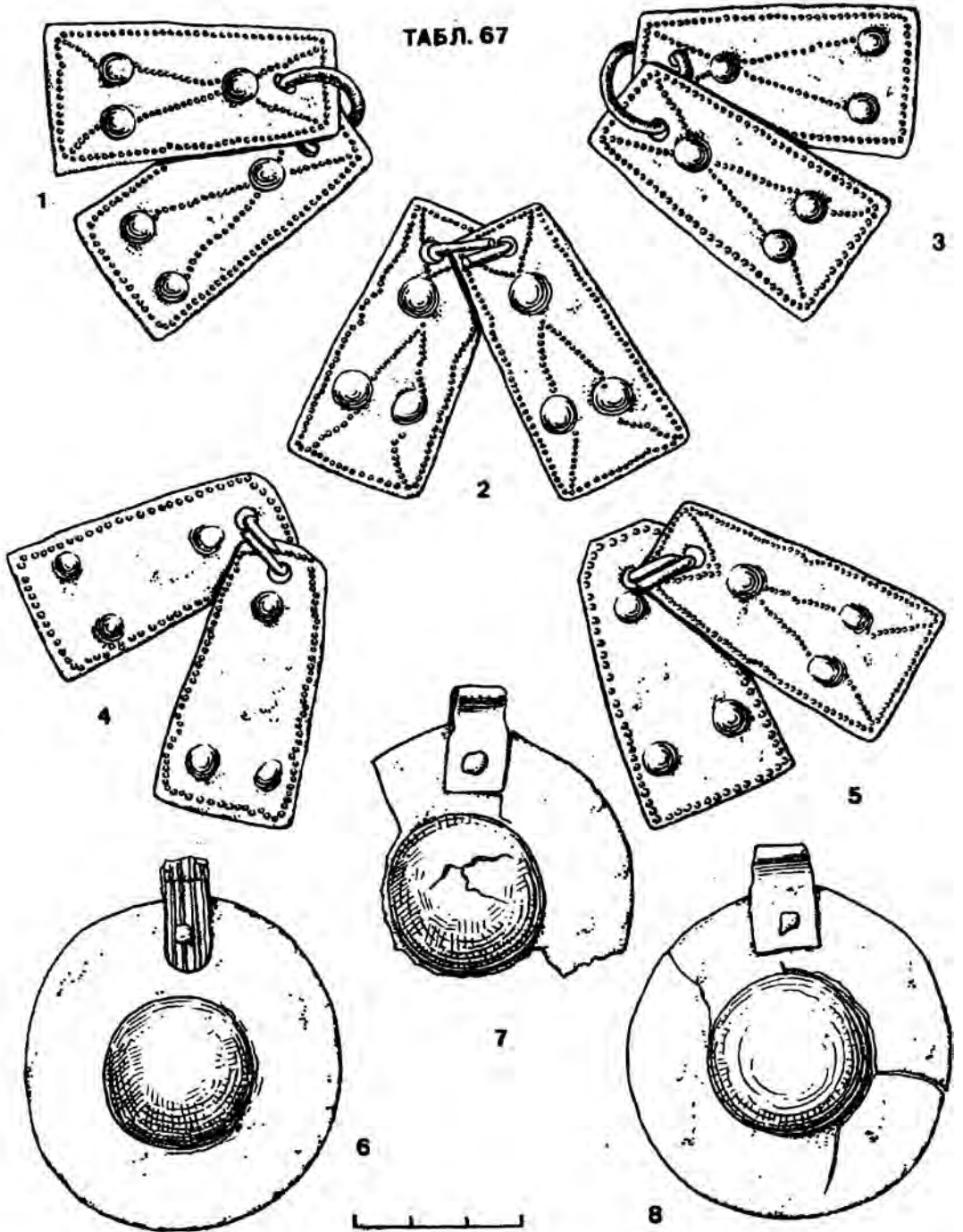


ТАБЛ 68

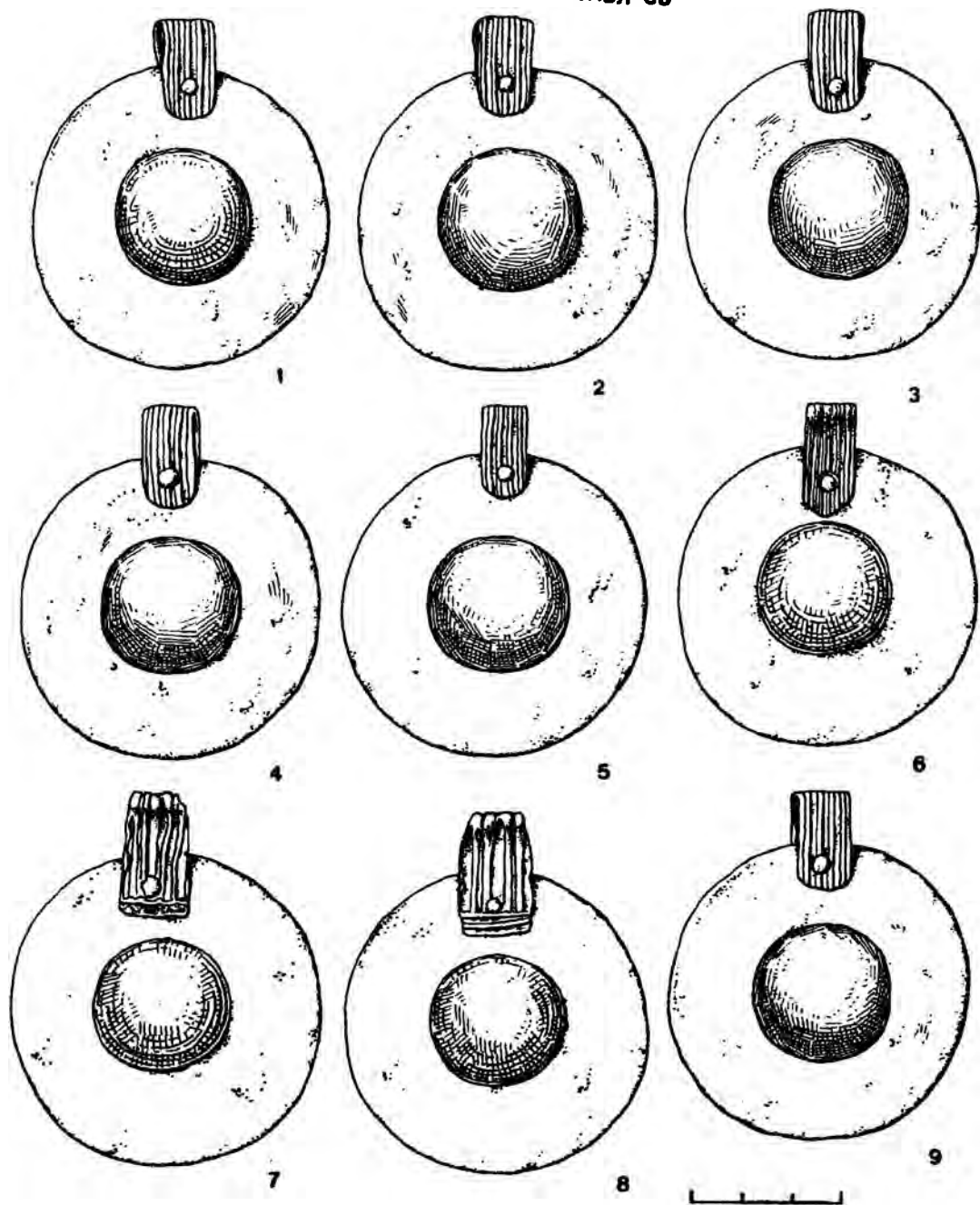
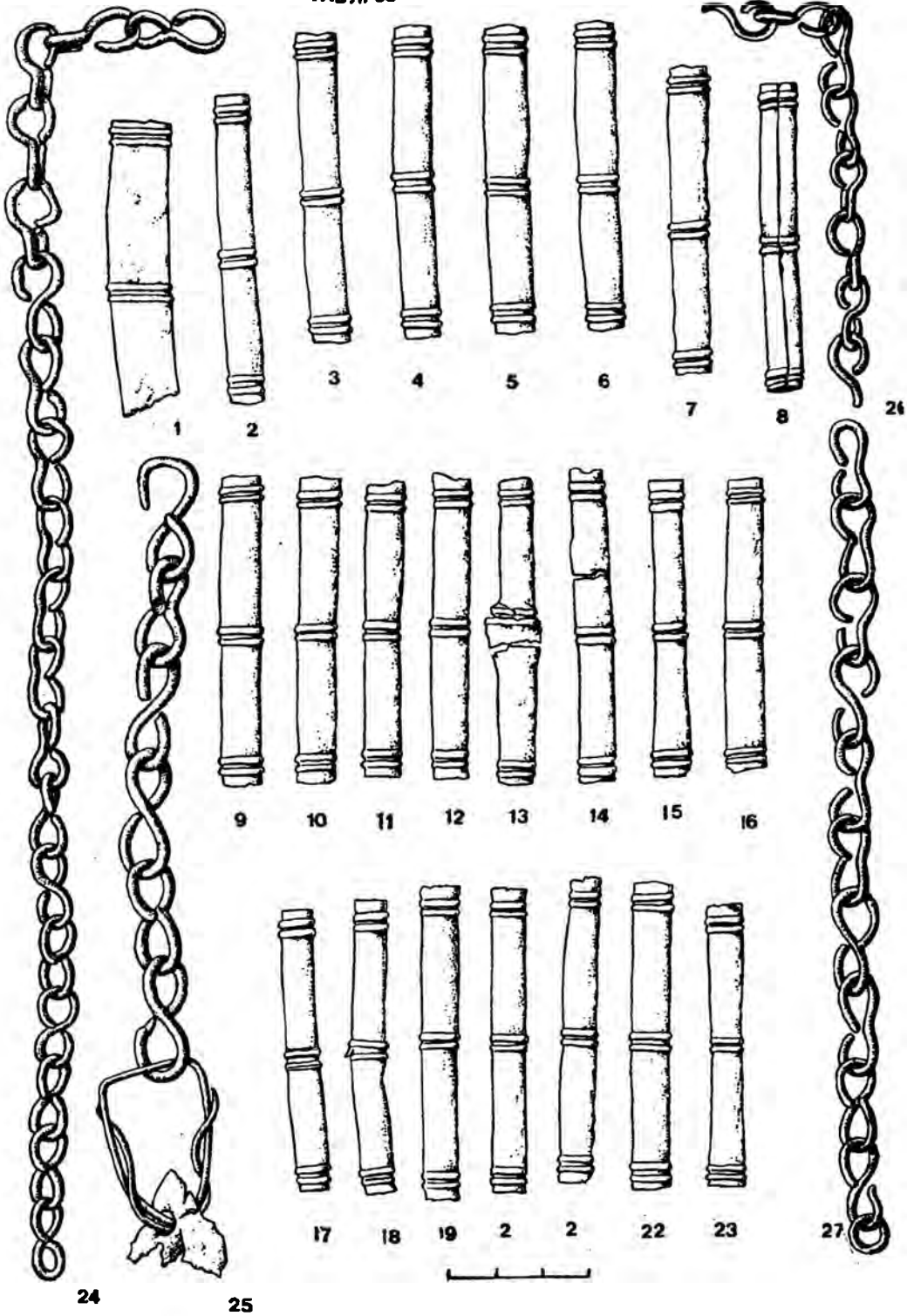


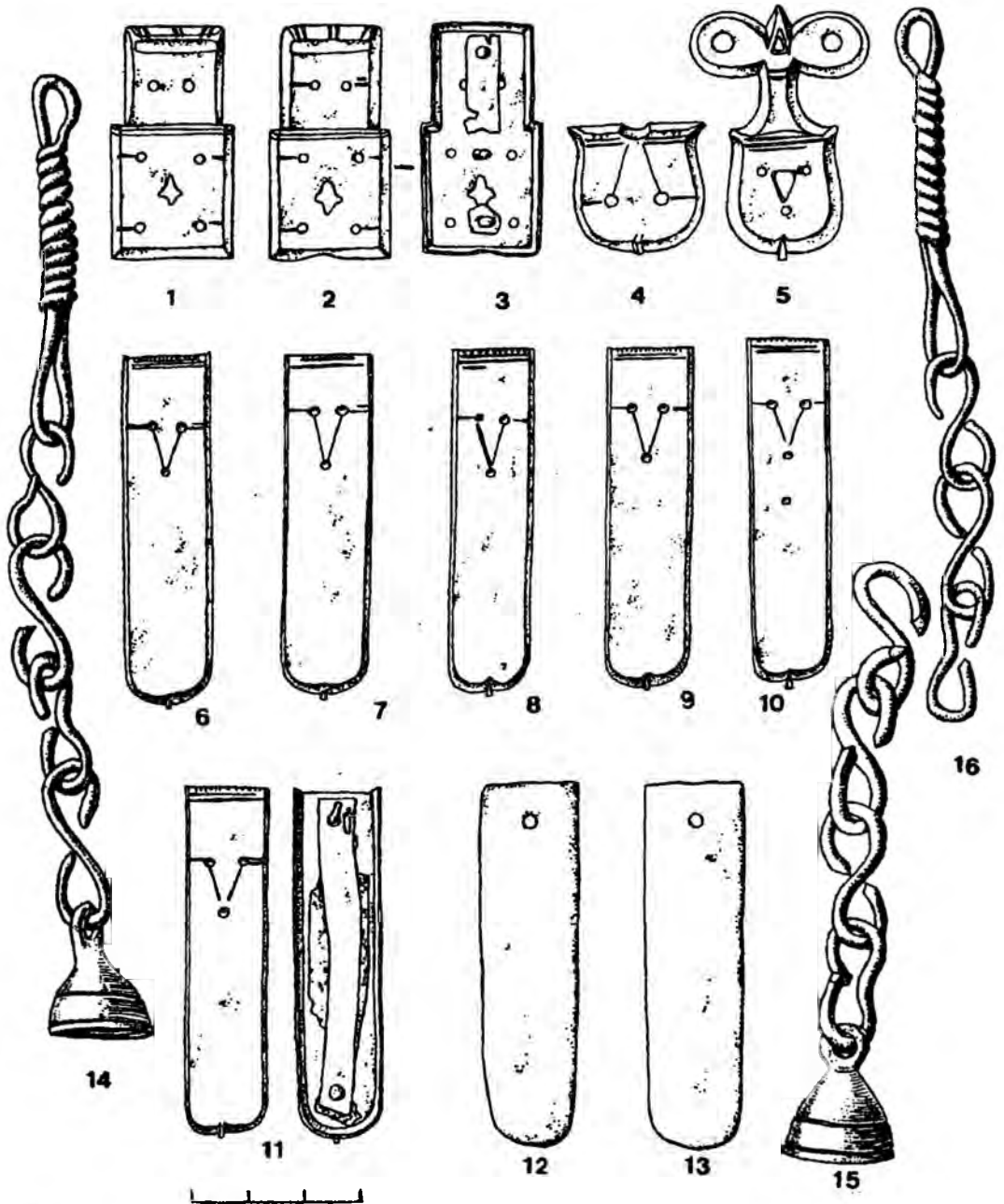
ТАБЛ. 69

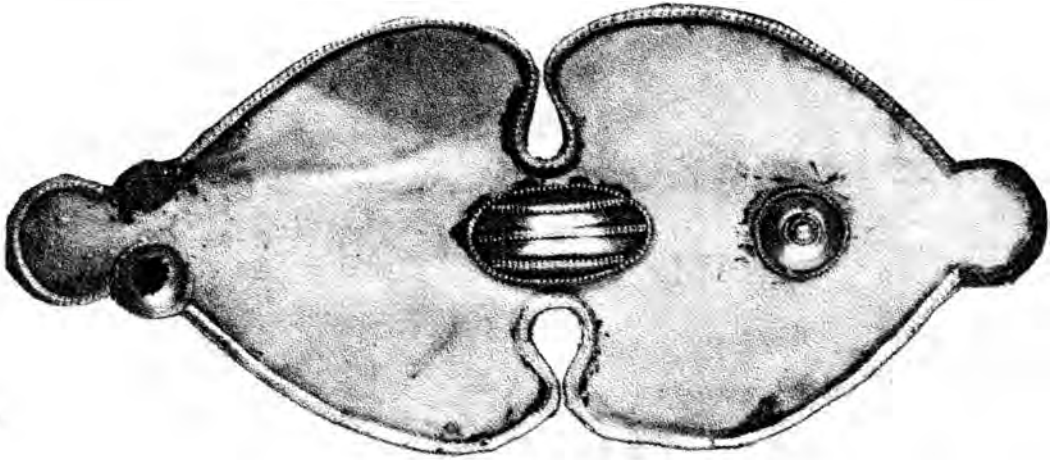


24

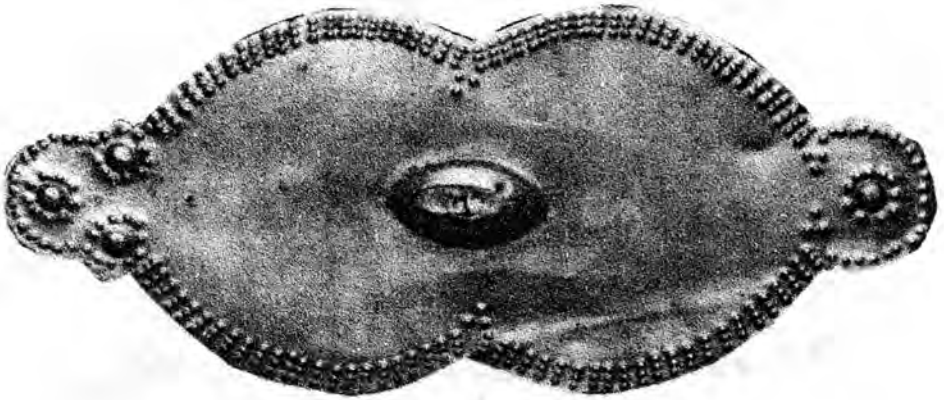
25

ТАБЛ. 70

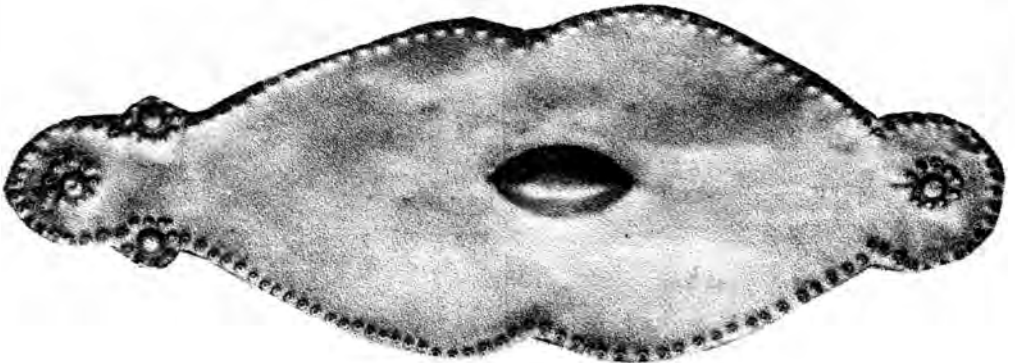




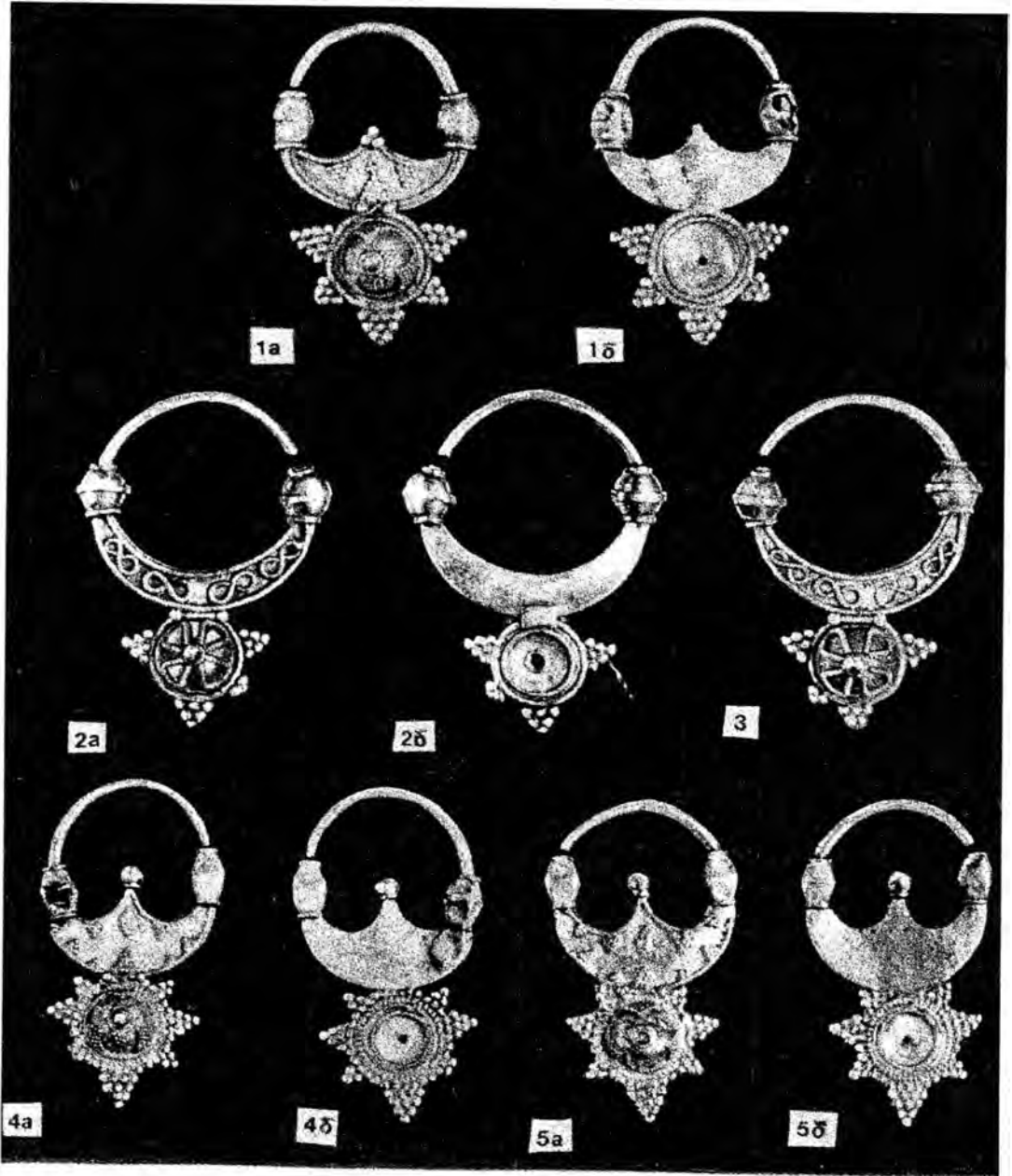
1

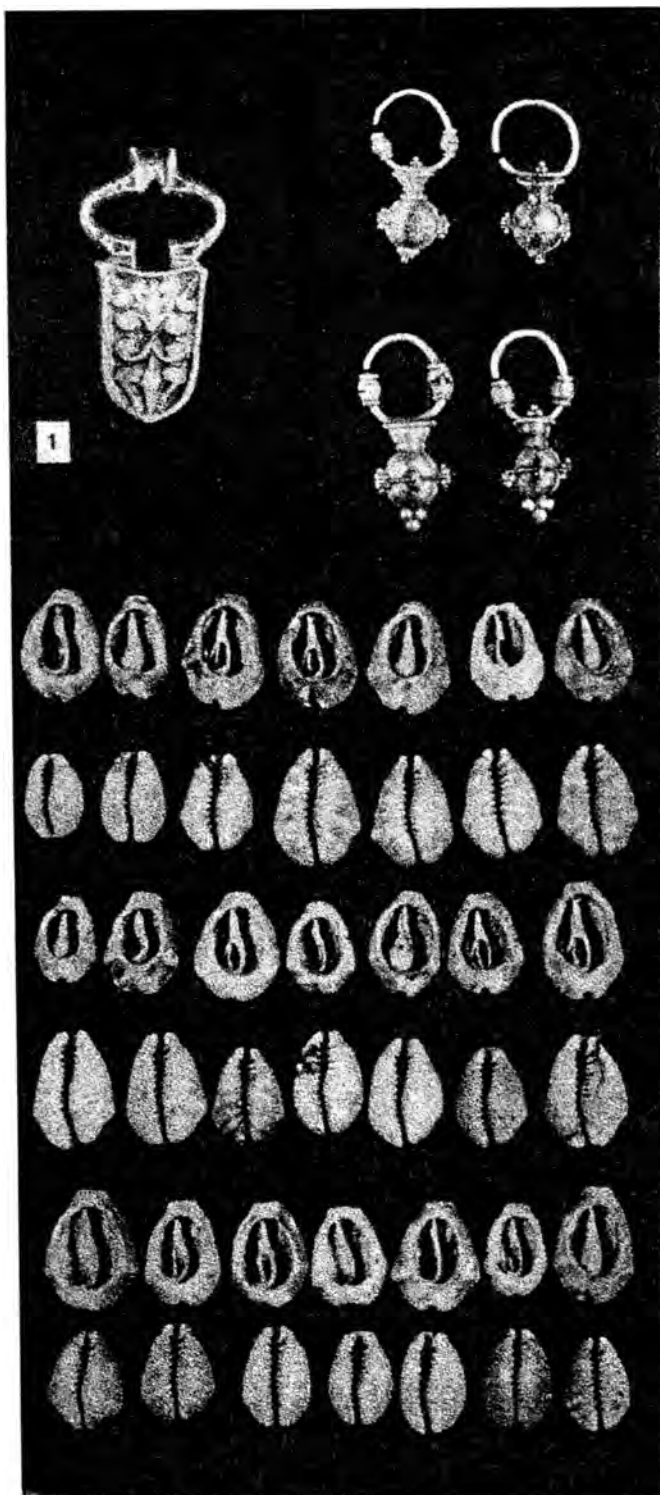


2



3





2 а б

3 а б

4

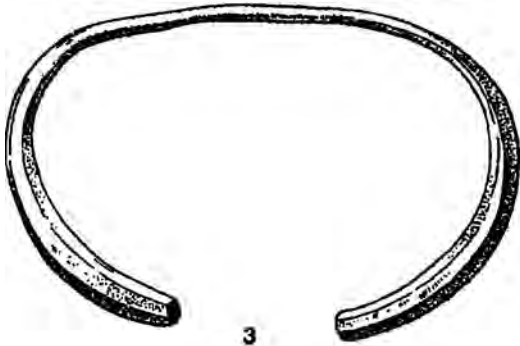
ТАБЛ 74



1



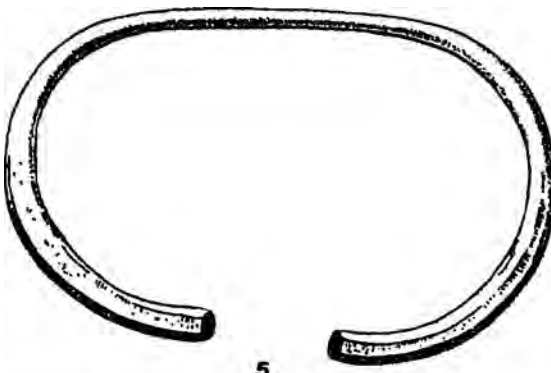
2



3



4



5



6



ТАБЛ.75

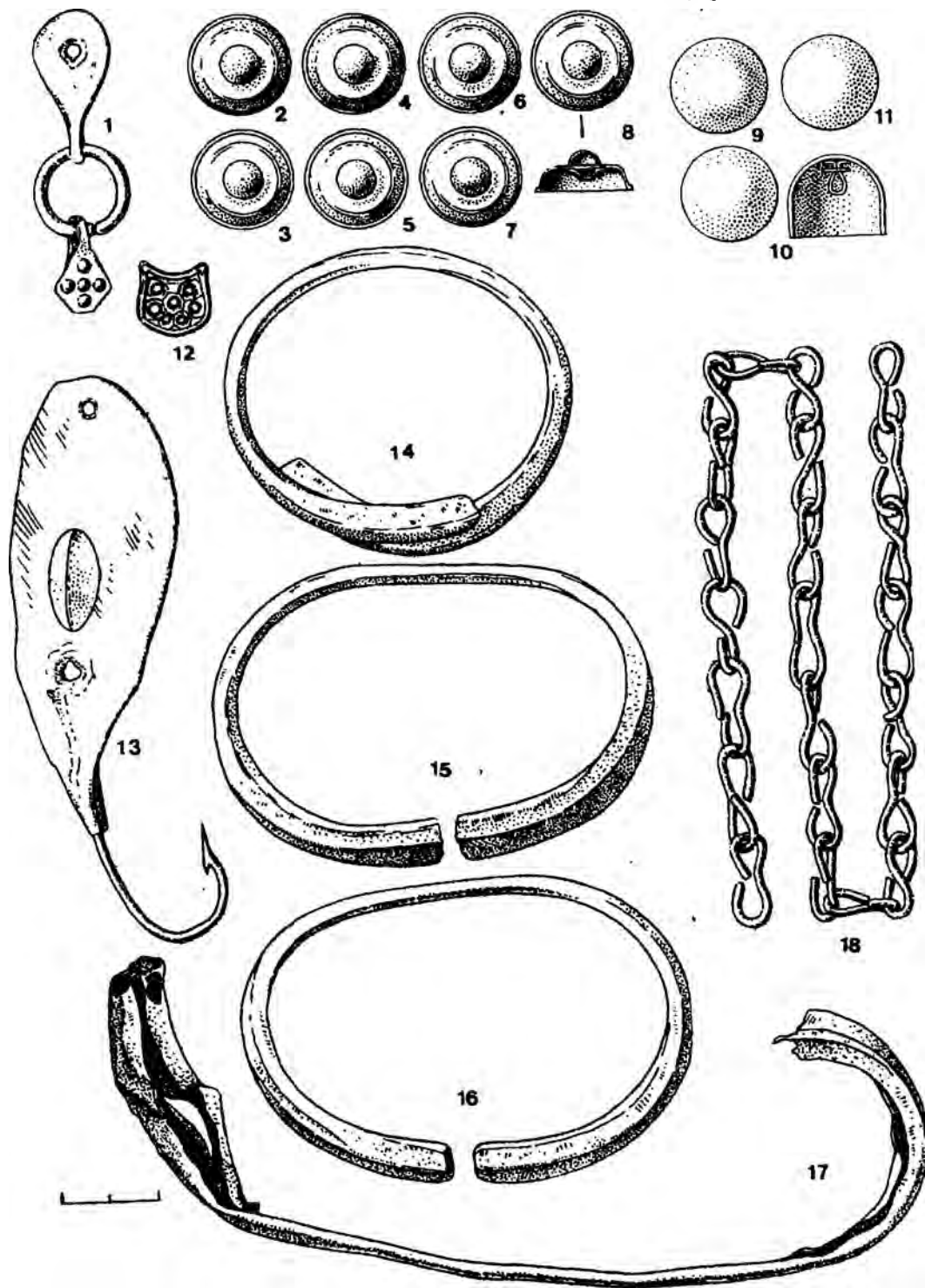
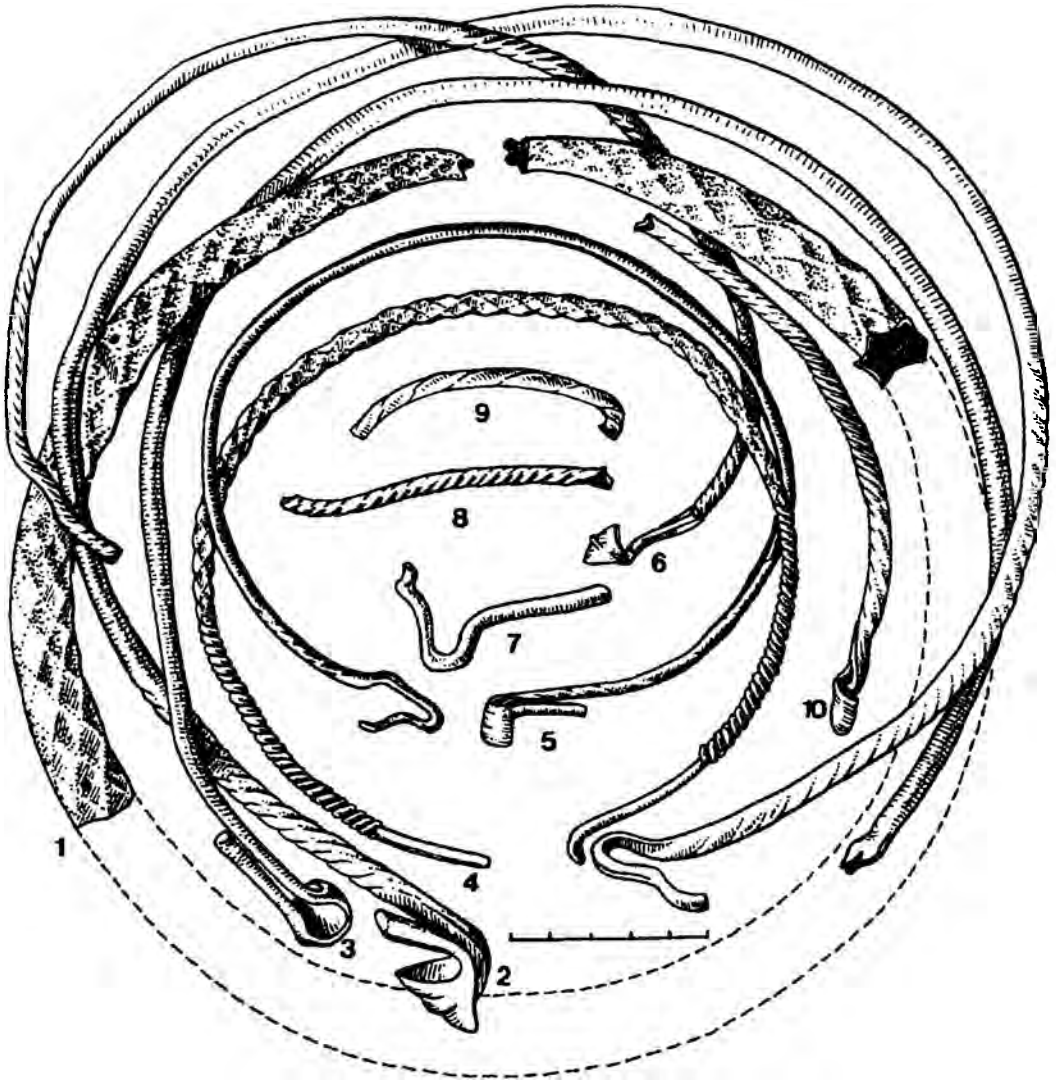


ТАБЛ. 76



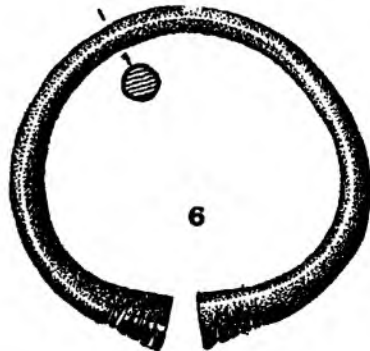
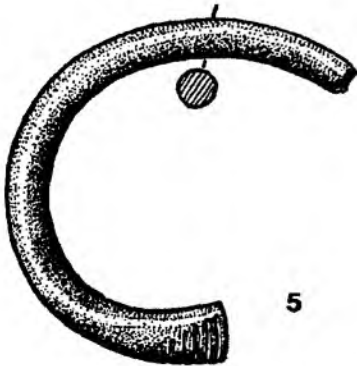
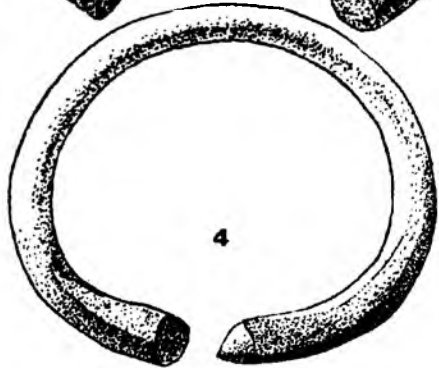
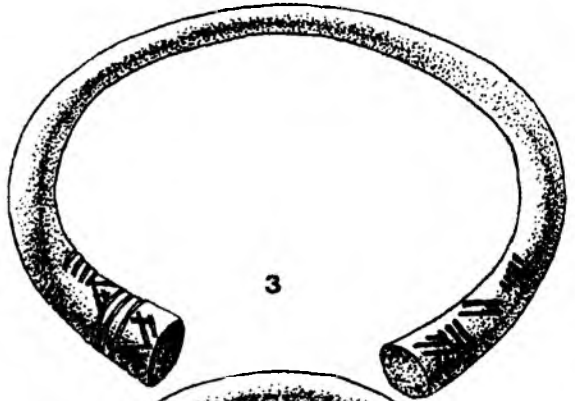
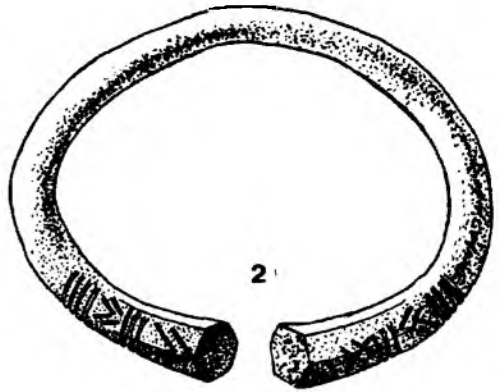
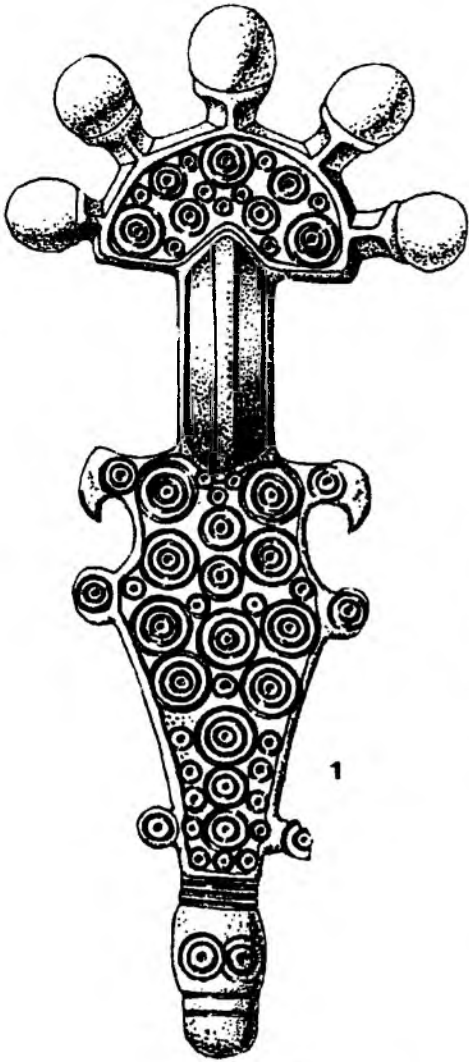


ТАБЛ. 78



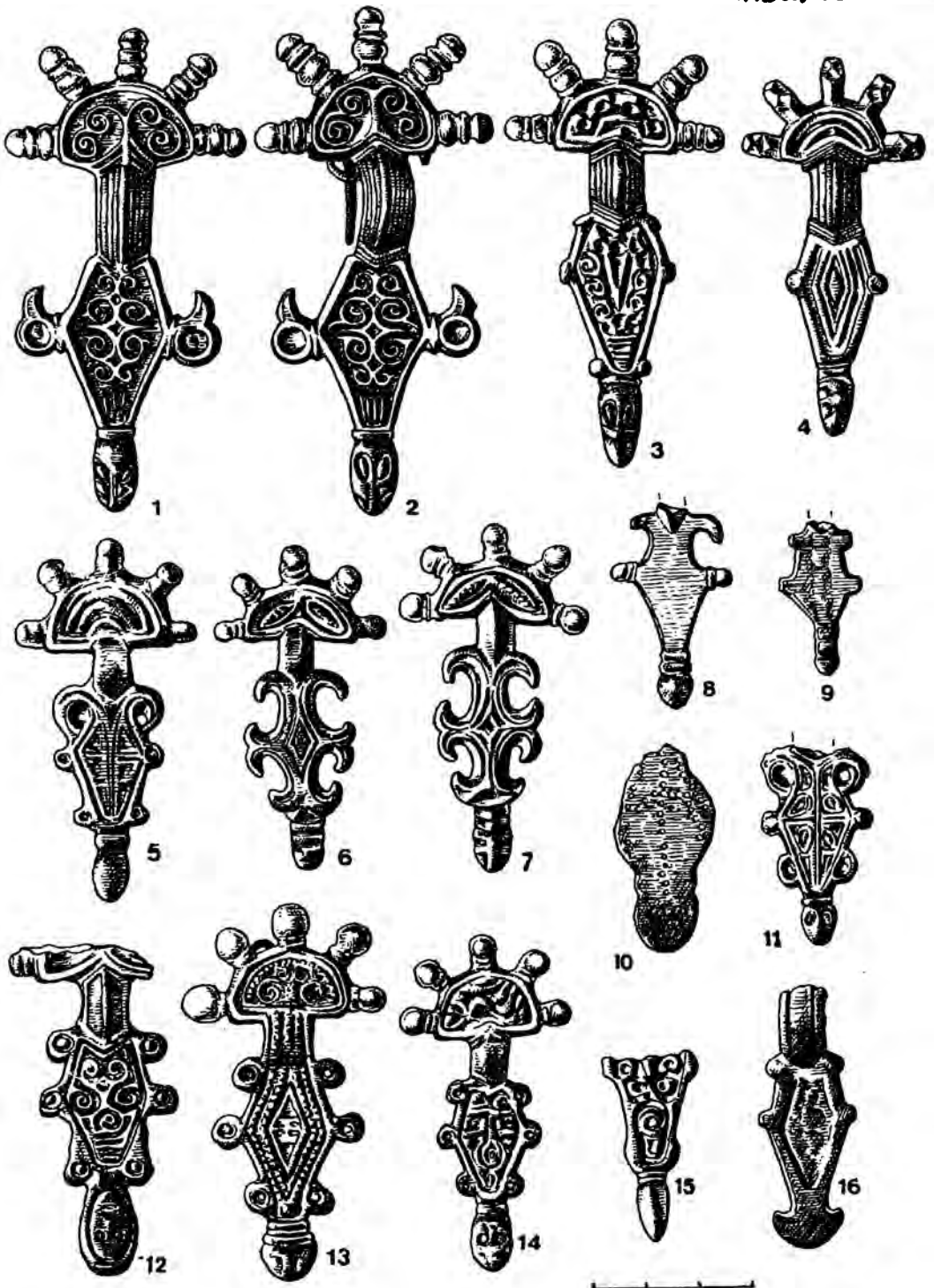


ТАБЛ. 80

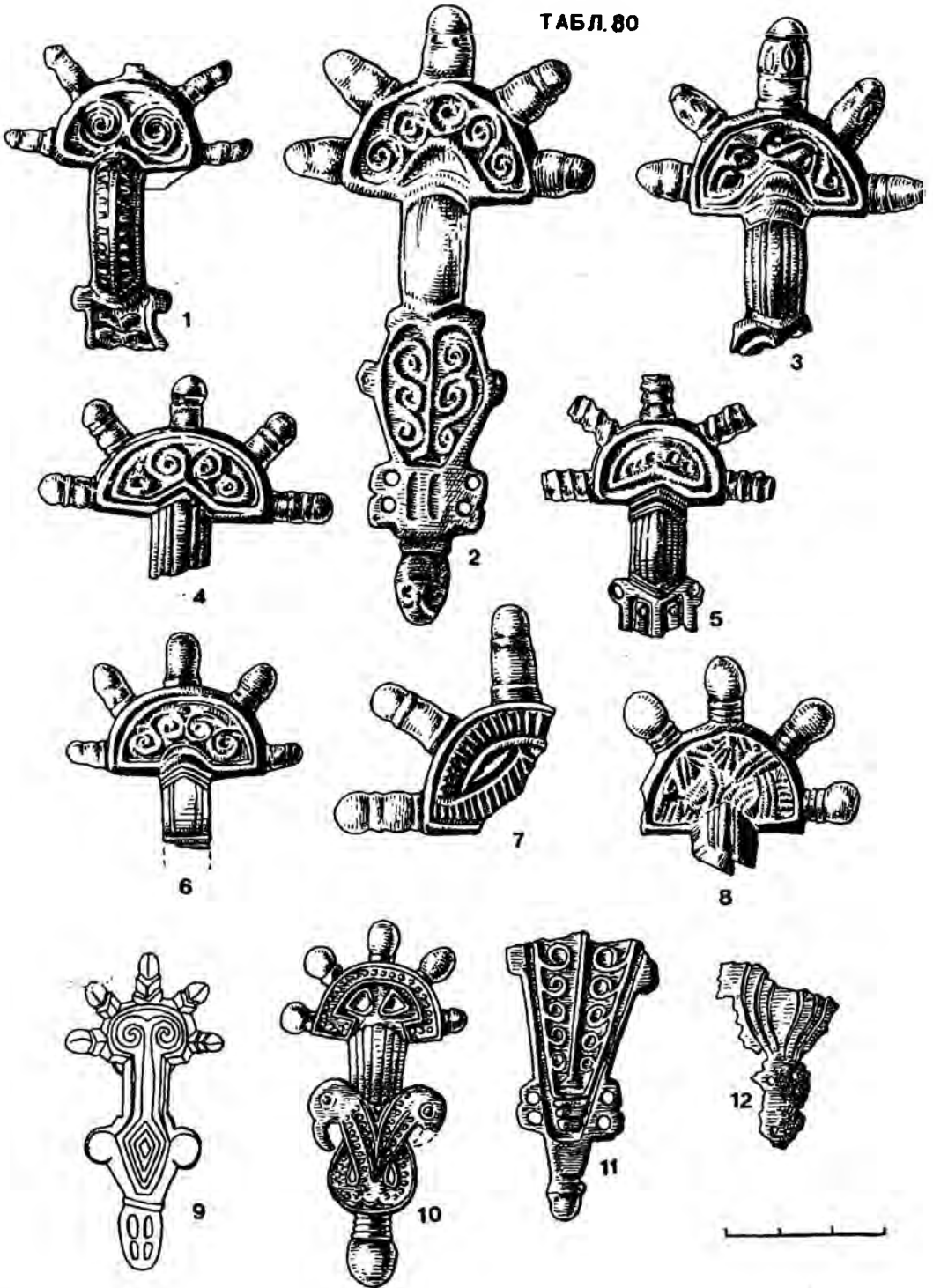
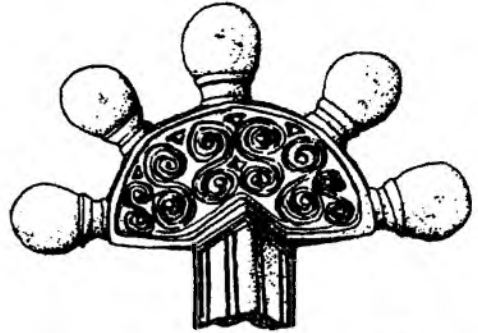


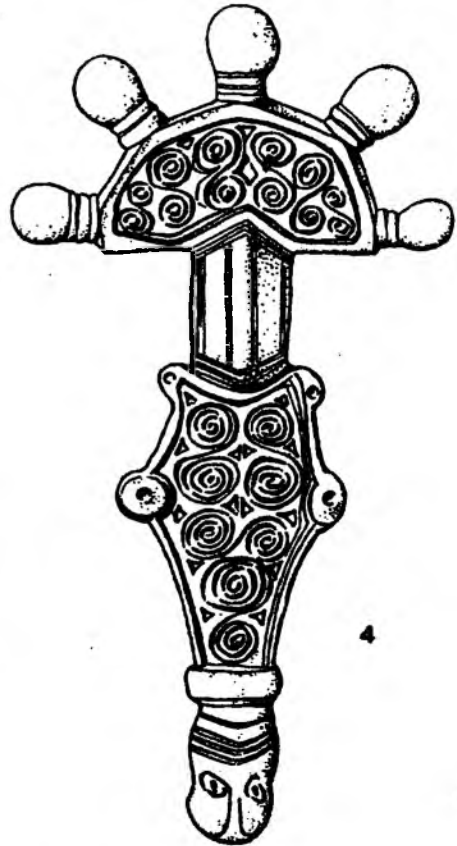
ТАБЛ 81



1



2



4



3



ТАБЛ. 82

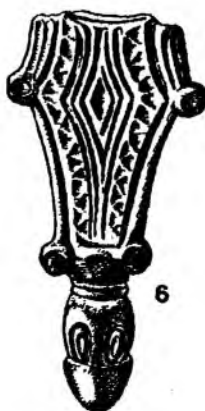
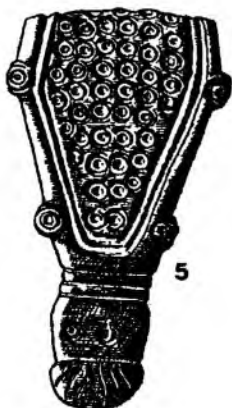
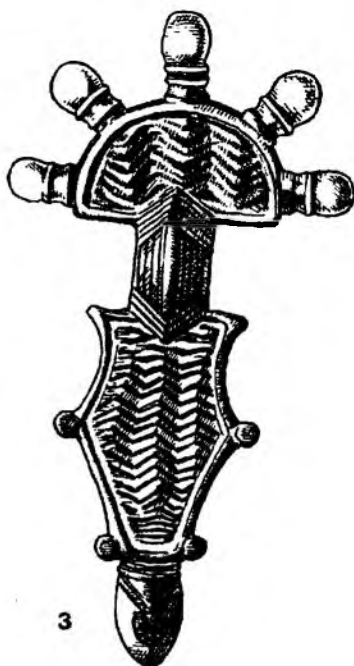


ТАБЛ. 83

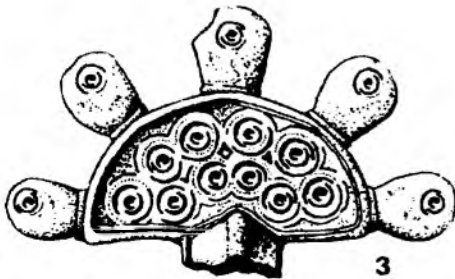
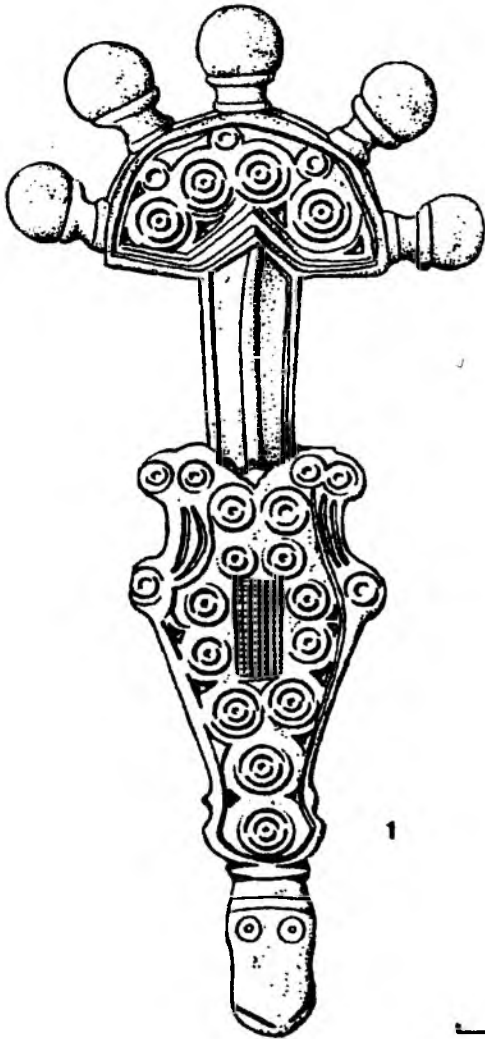


ТАБЛ. 84

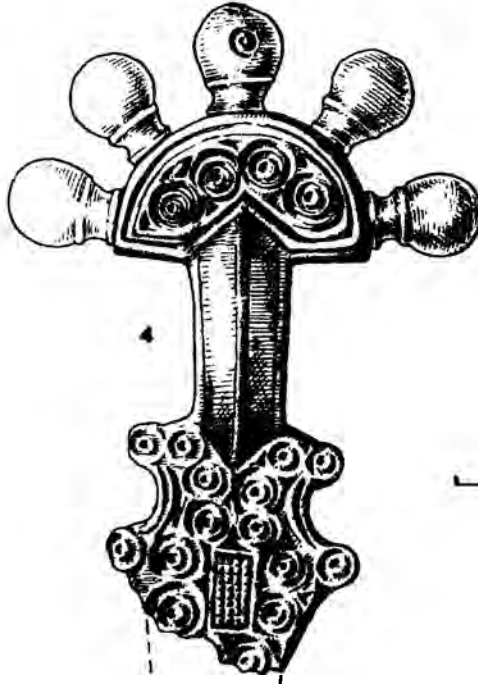
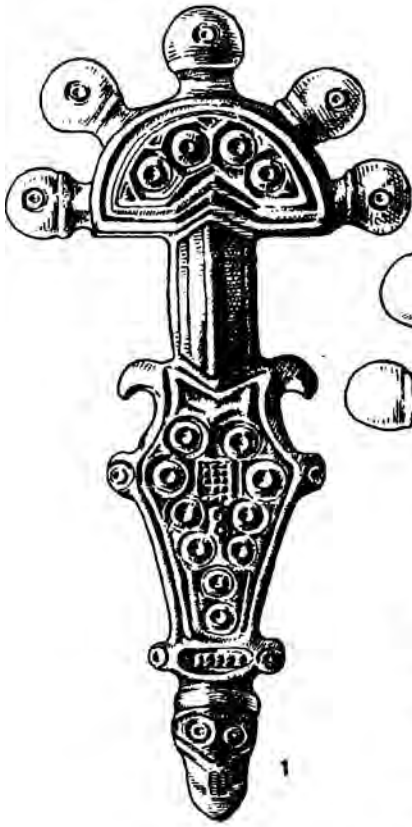


ТАБЛ. 85

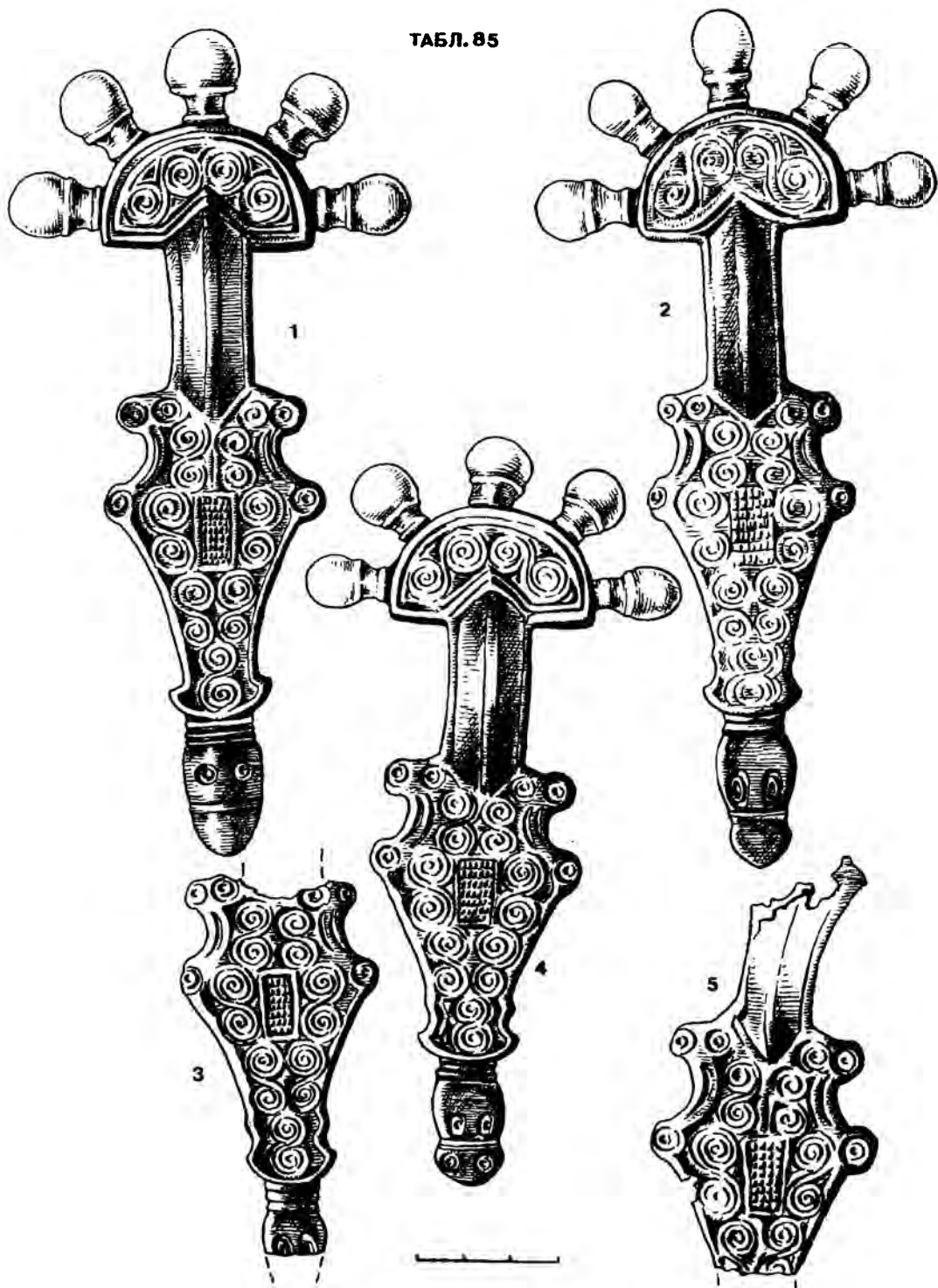


ТАБЛ. 86

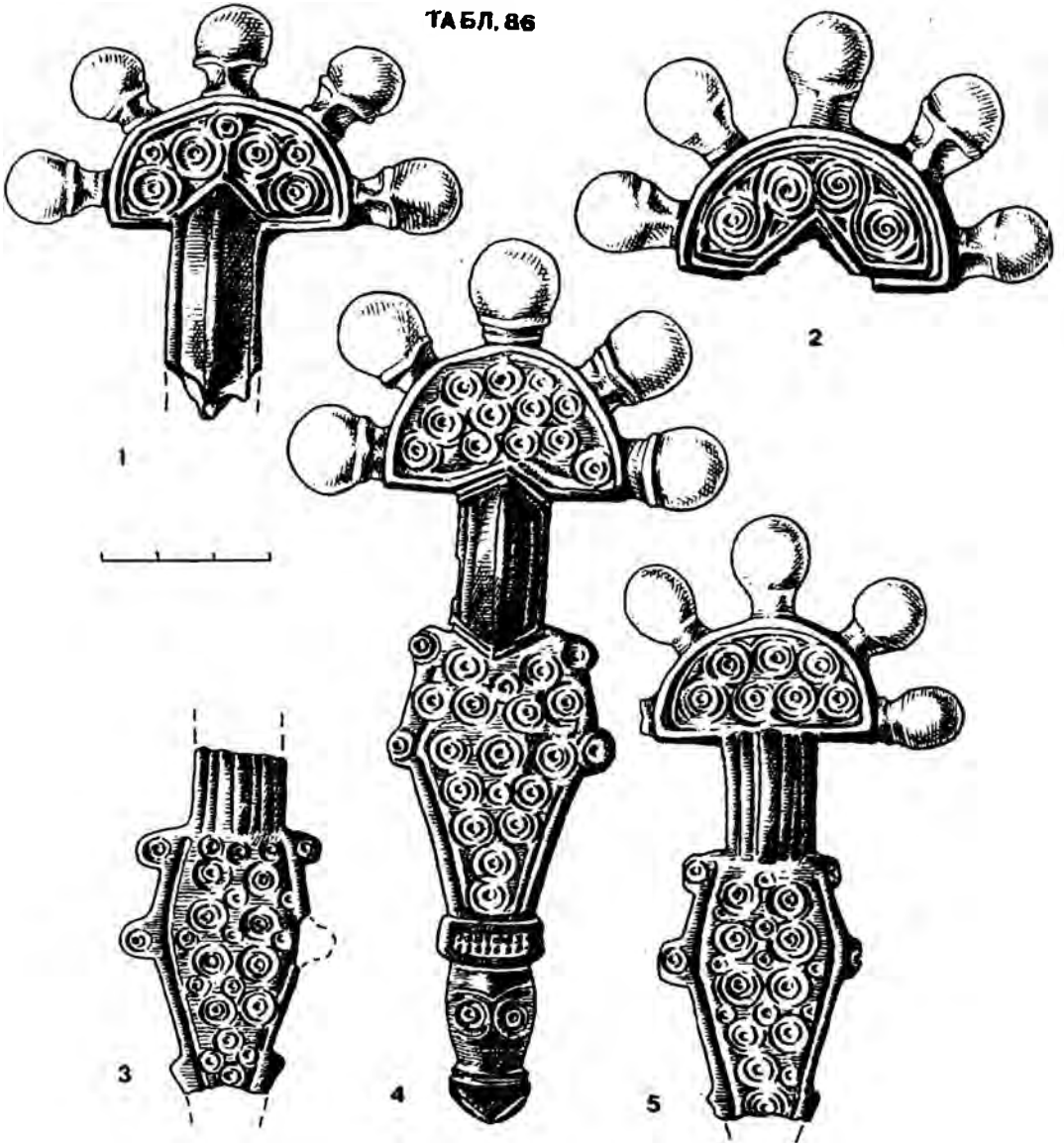
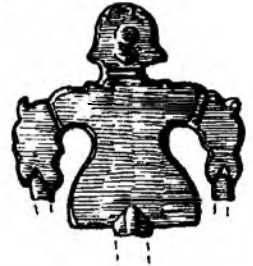
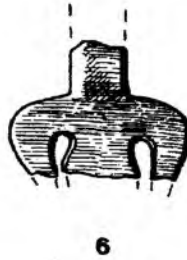
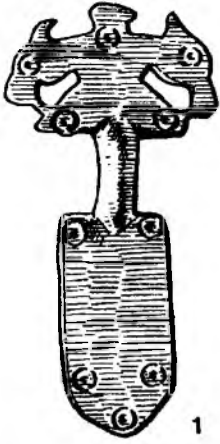
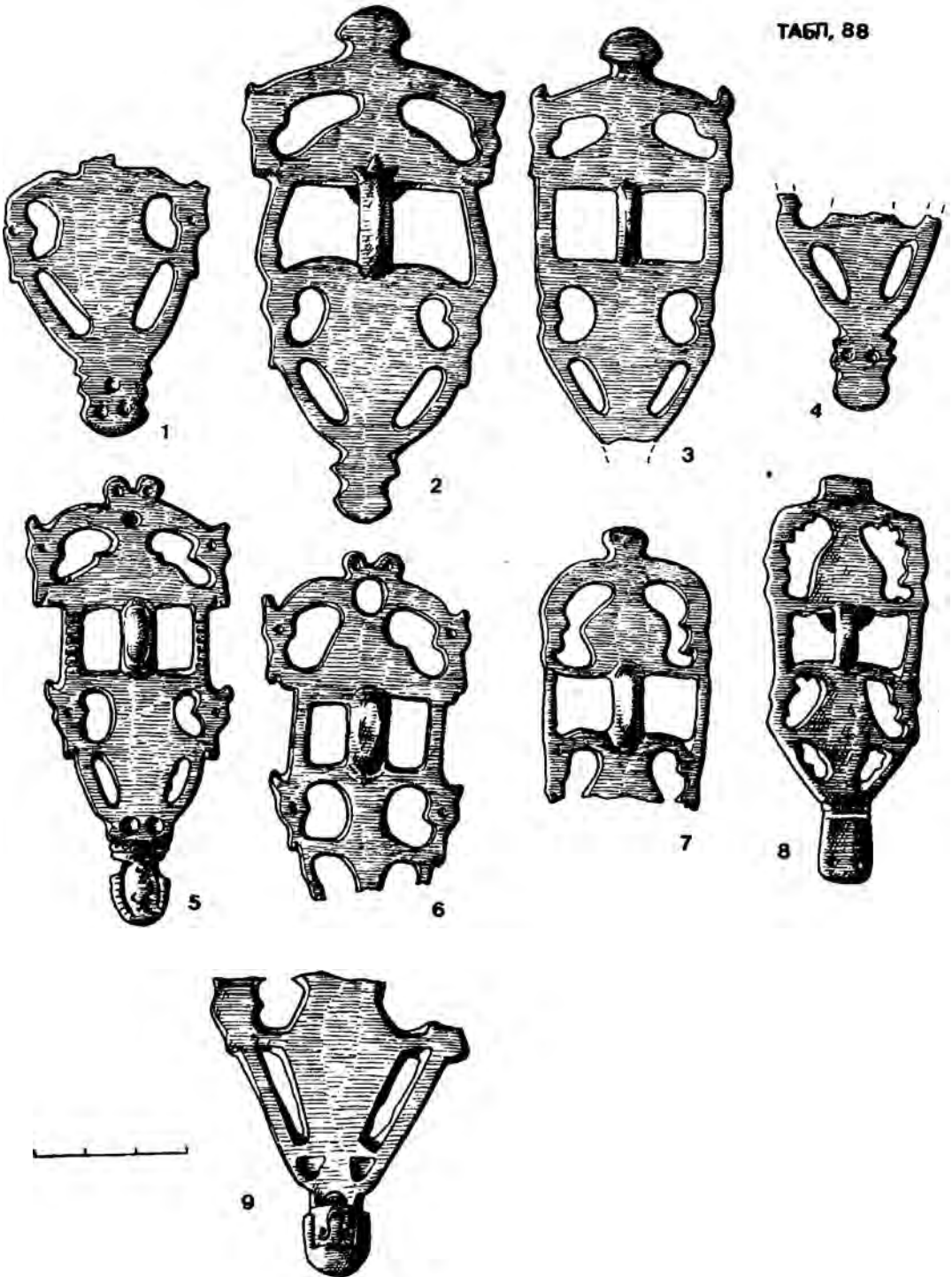


ТАБЛ.87





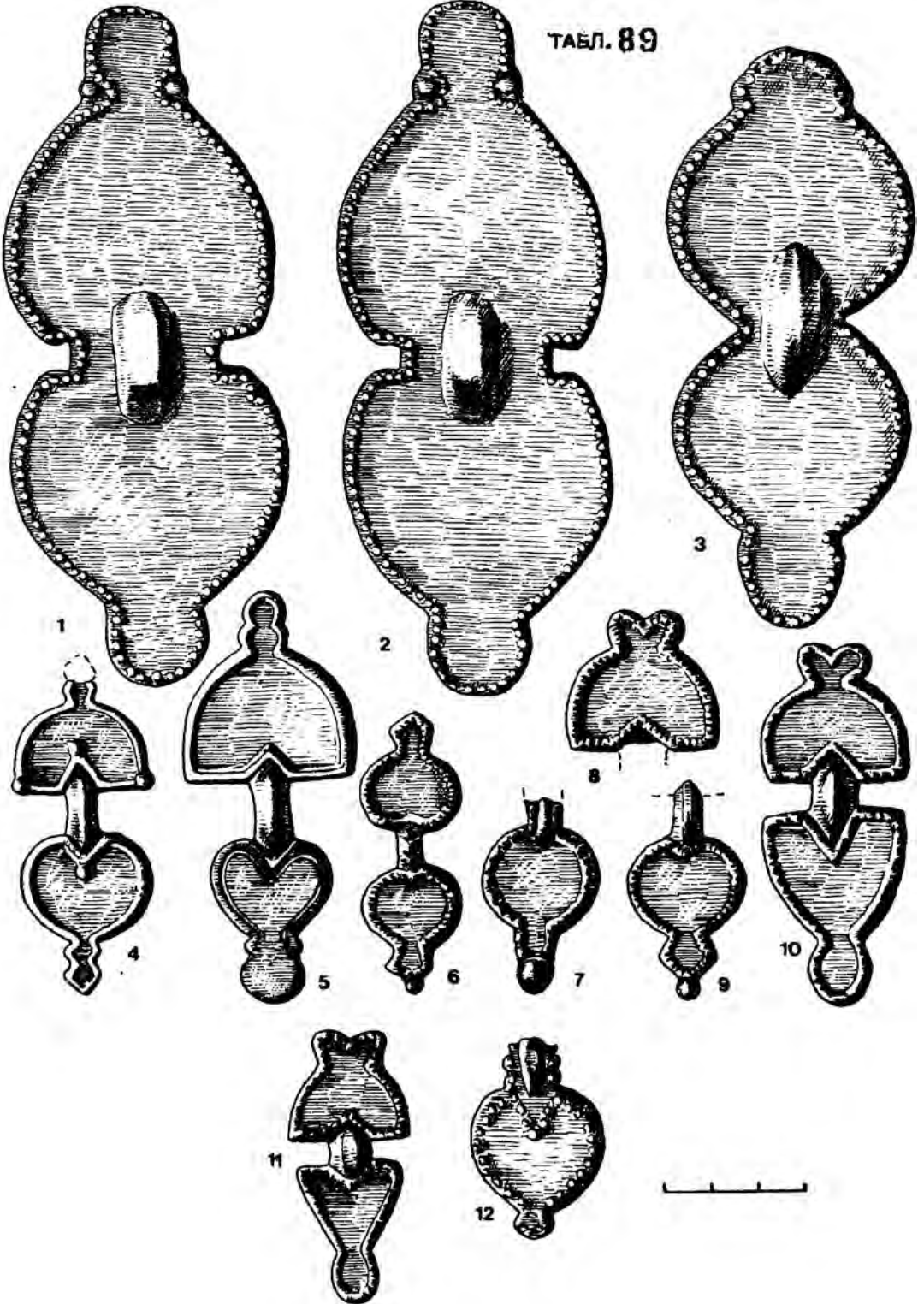


ТАБЛ 90

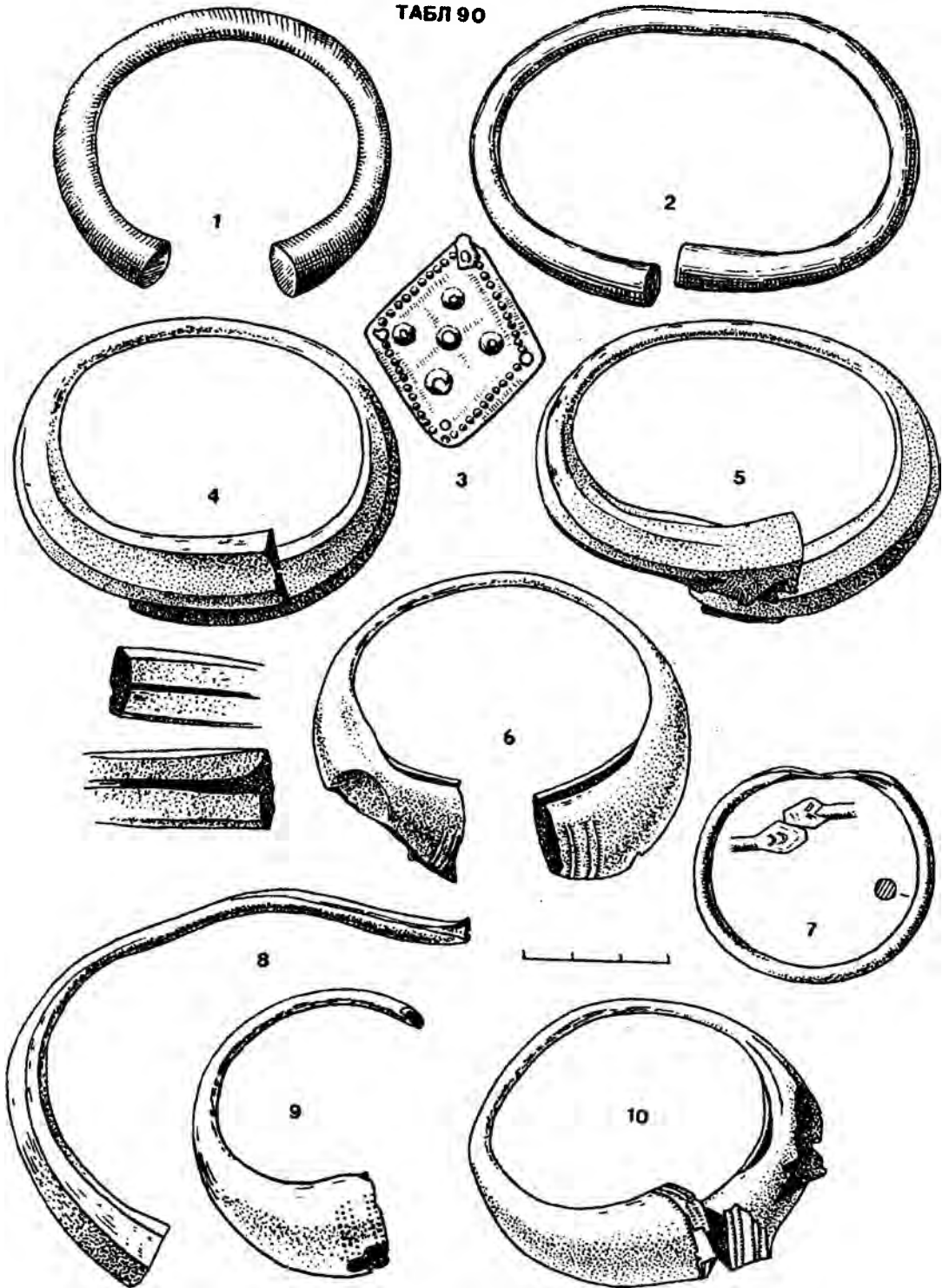


ТАБЛ 91

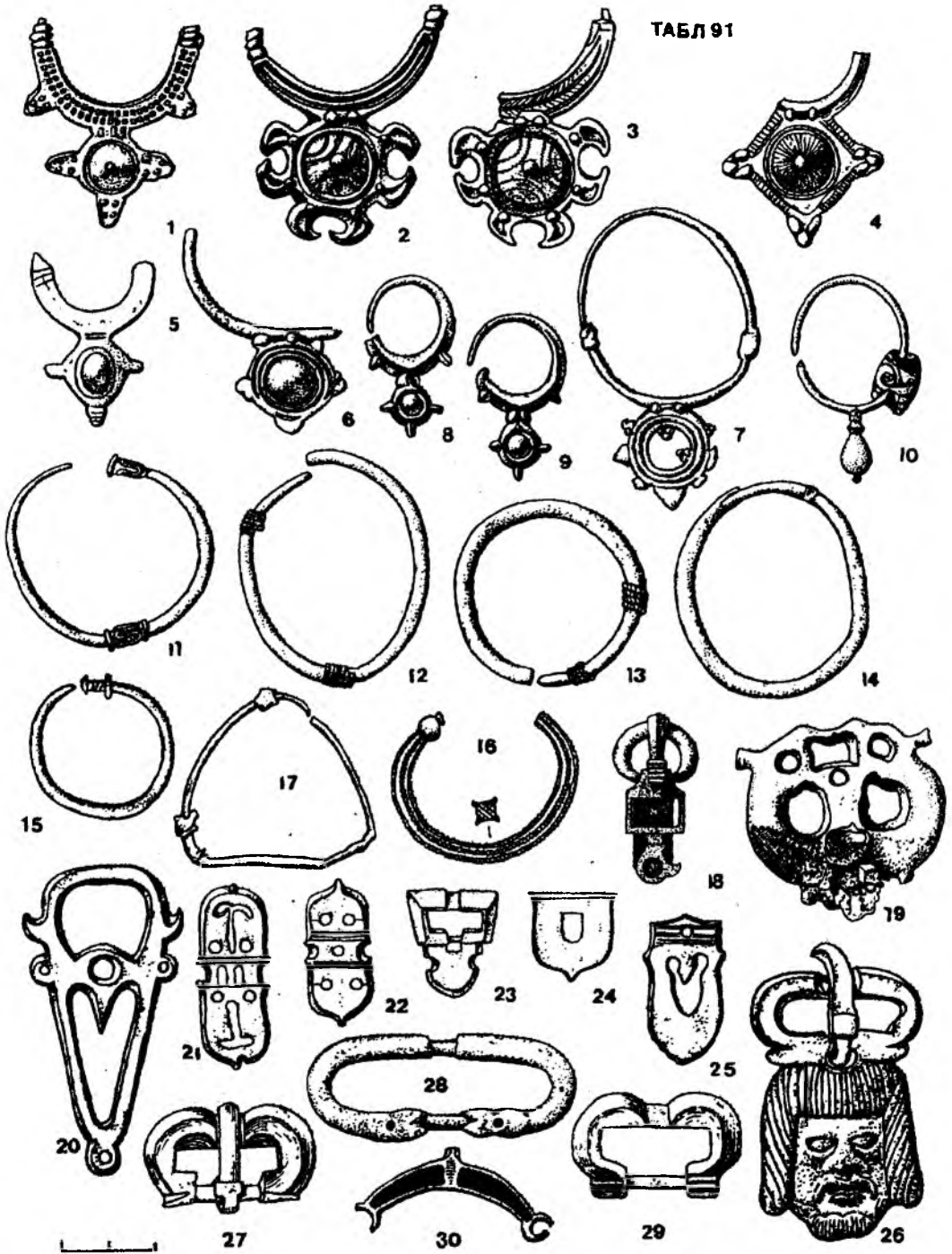


ТАБЛ 92



1



2



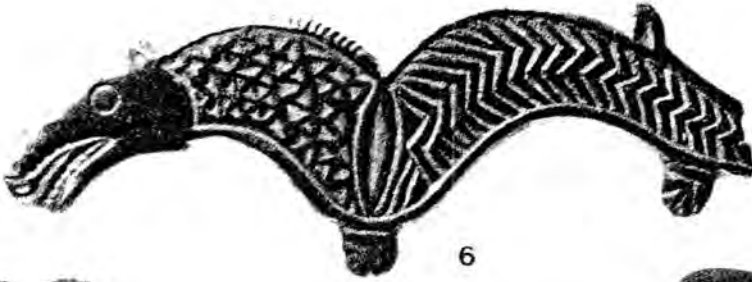
3



5



4



6



9



7



8



11



12



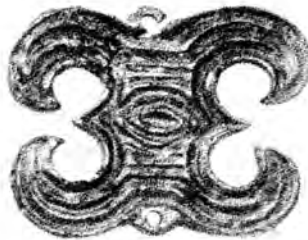
10



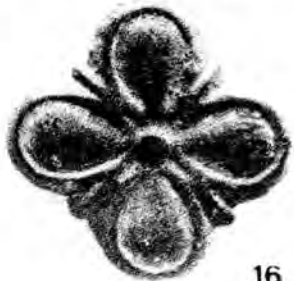
13



14



15



16



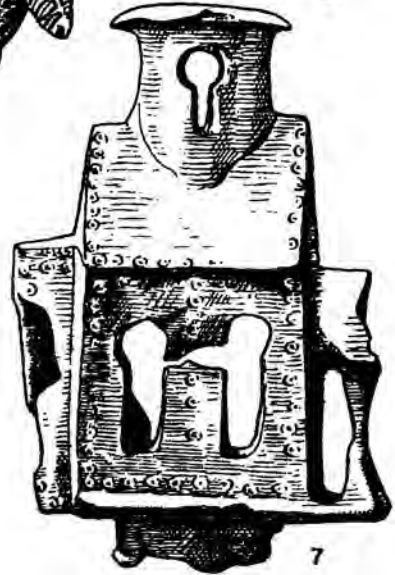
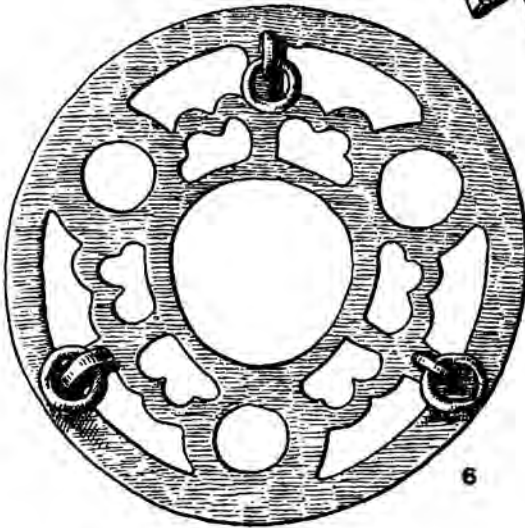
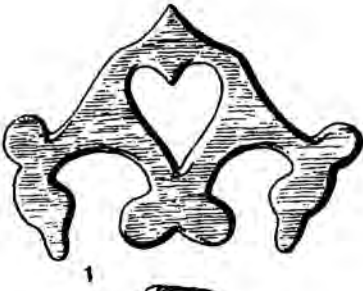
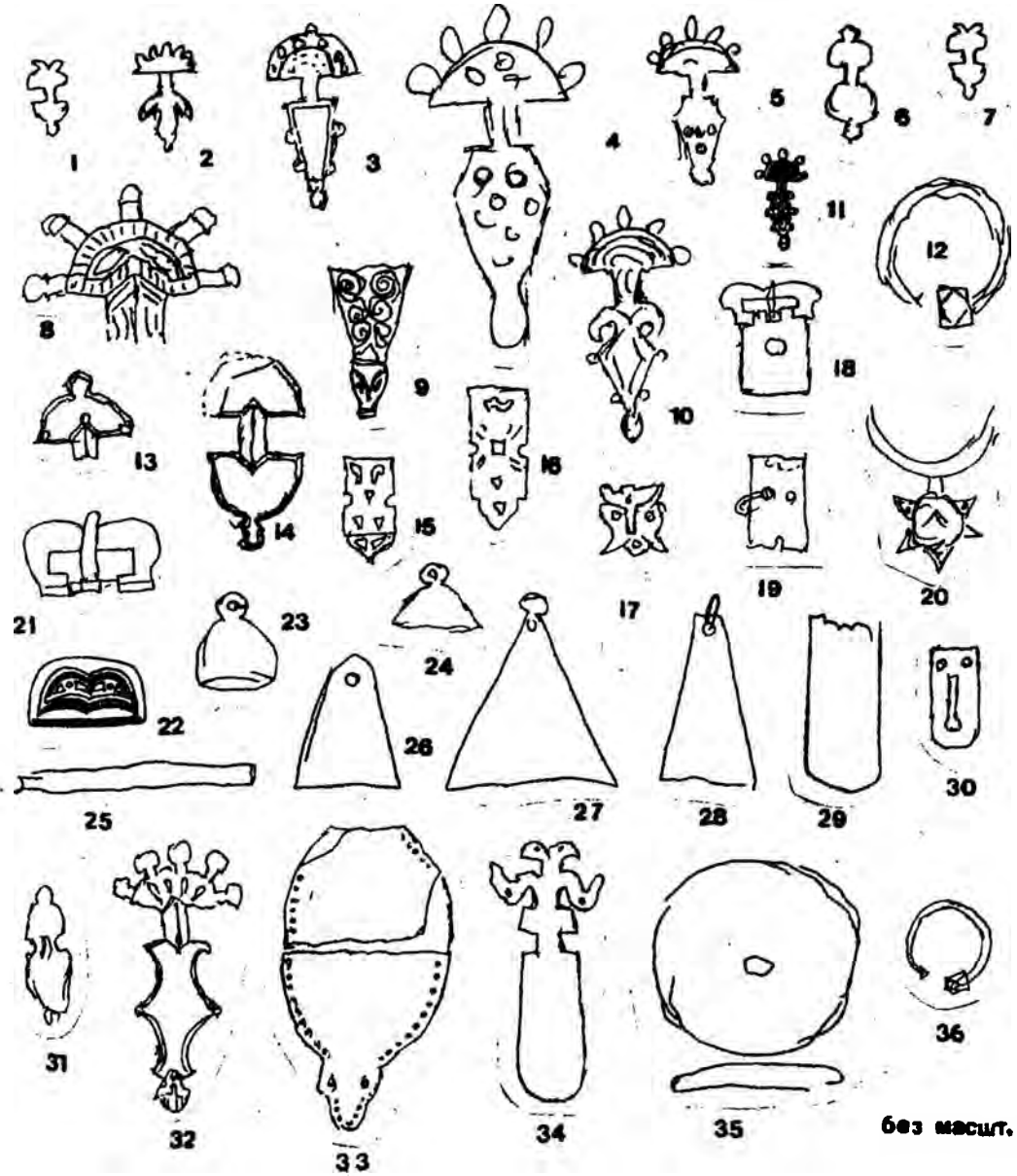
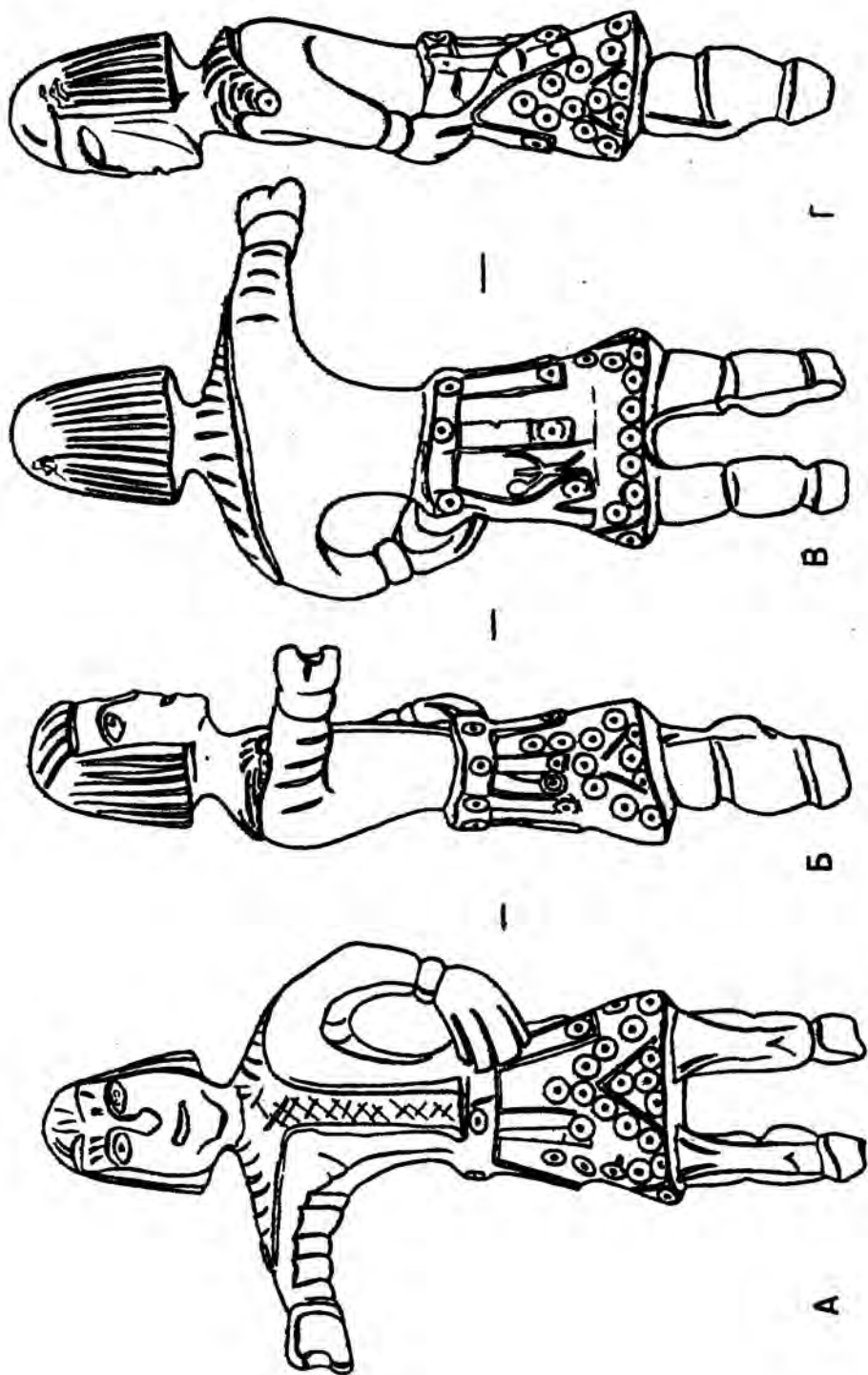


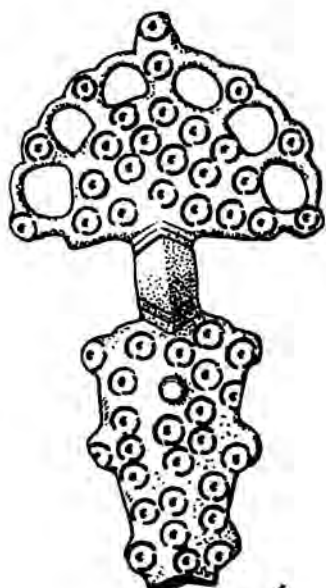
ТАБЛ. 94



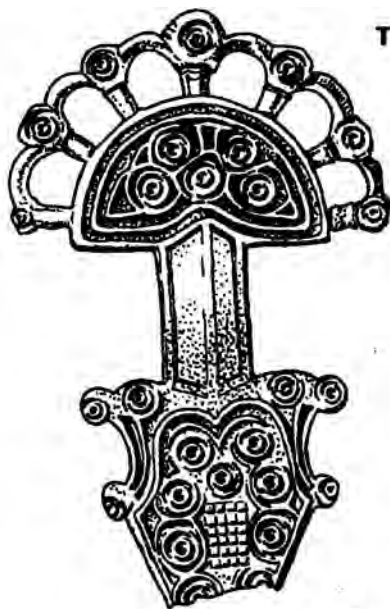
без масшт.

ТАБЛ 95

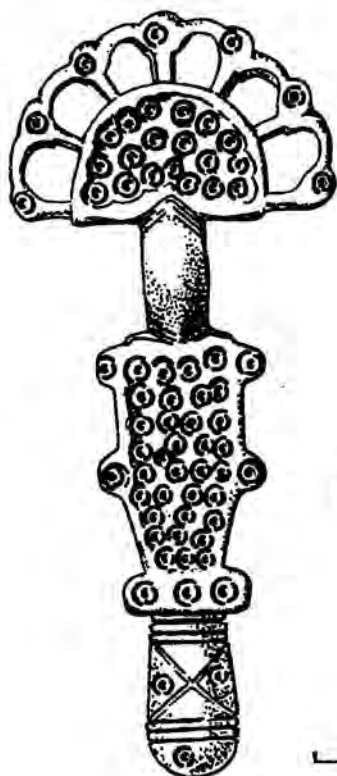




1



2



3



4



ТАБЛ 97



1



2



3



4



5



6



7



8



9



10



11



12



13



14



15



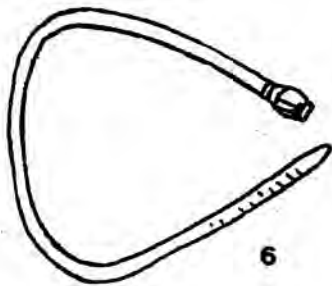


ТАБЛ 98

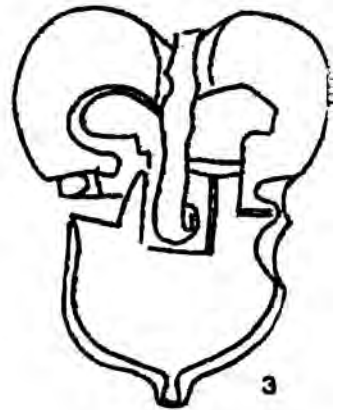
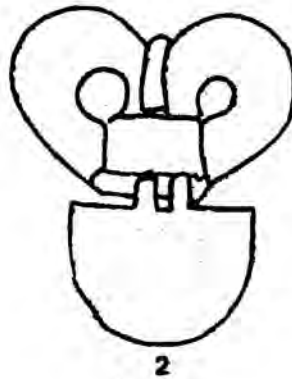
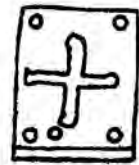
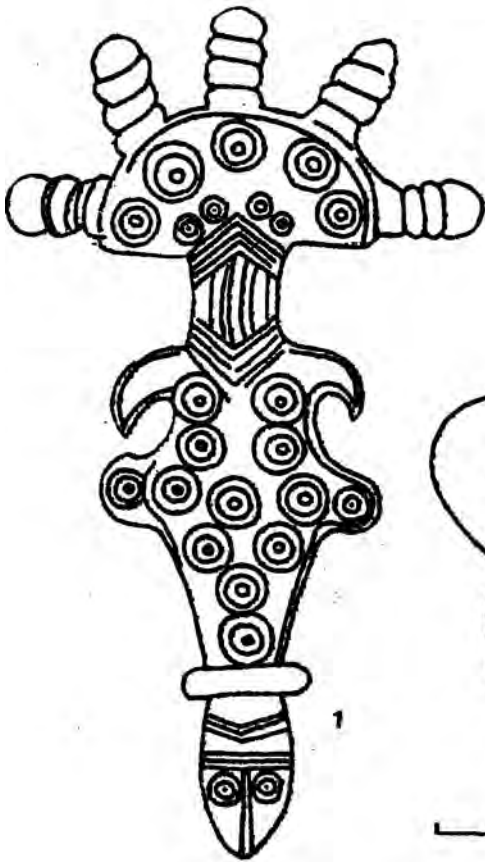


ТАБЛ. 99

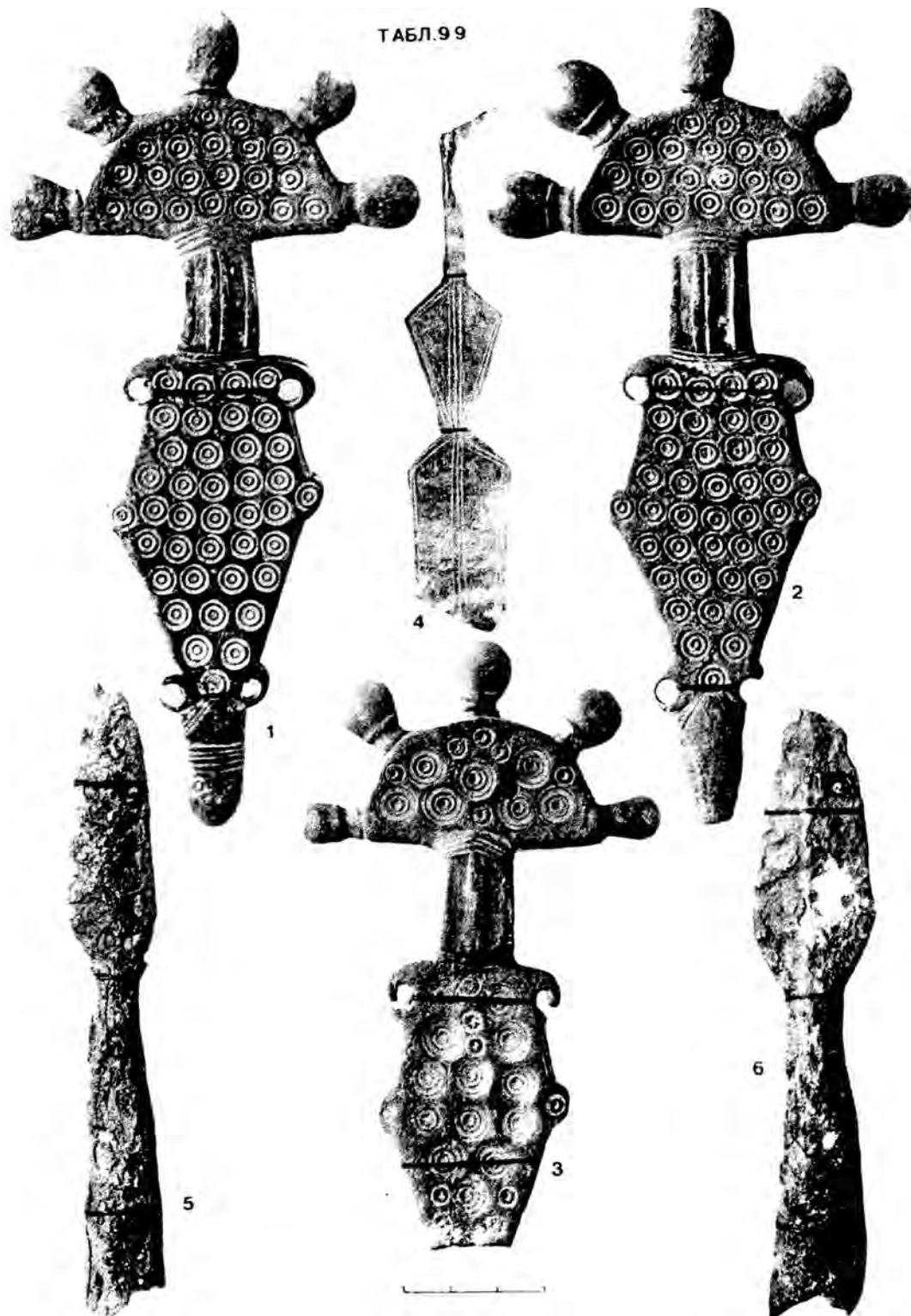
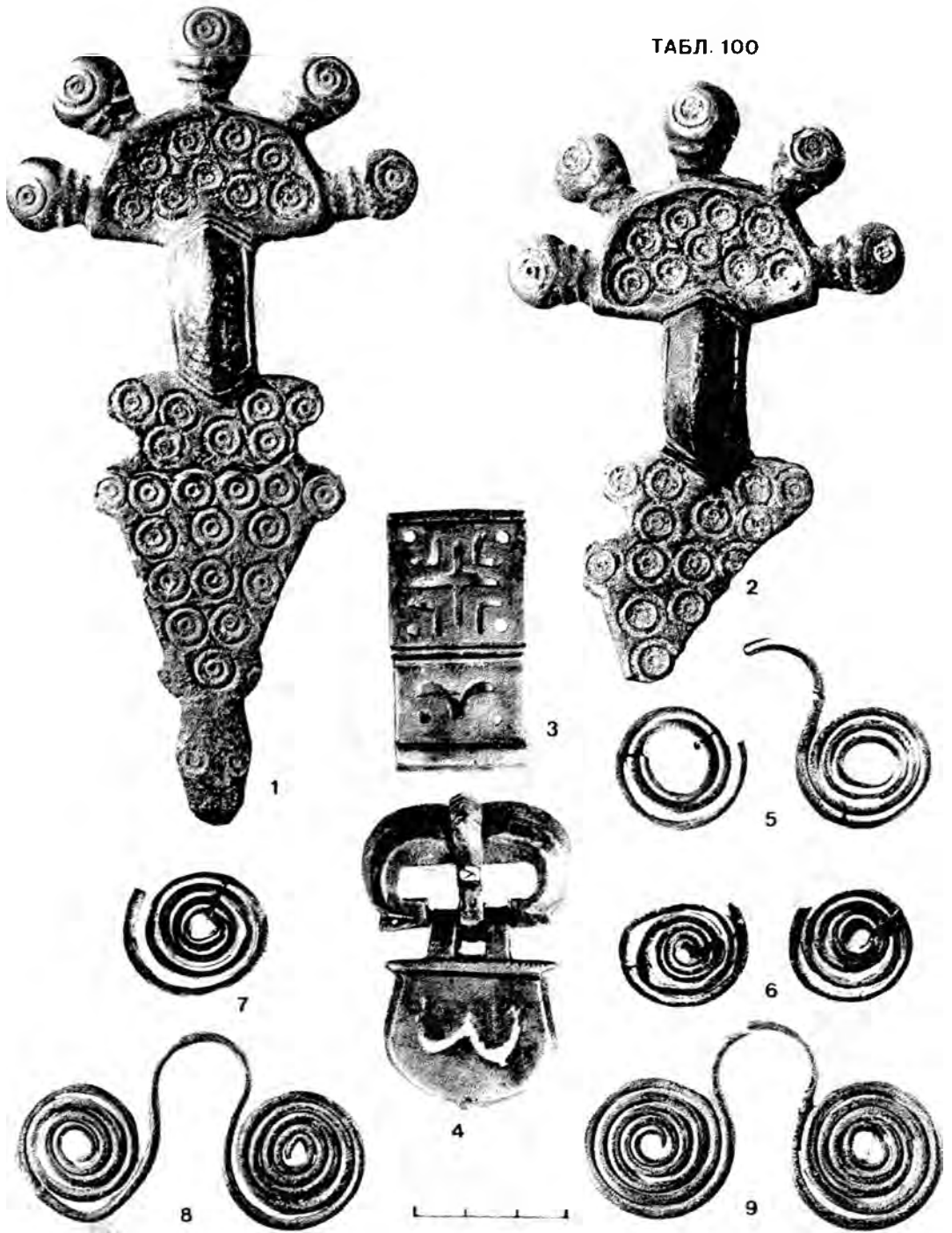


ТАБЛ. 100



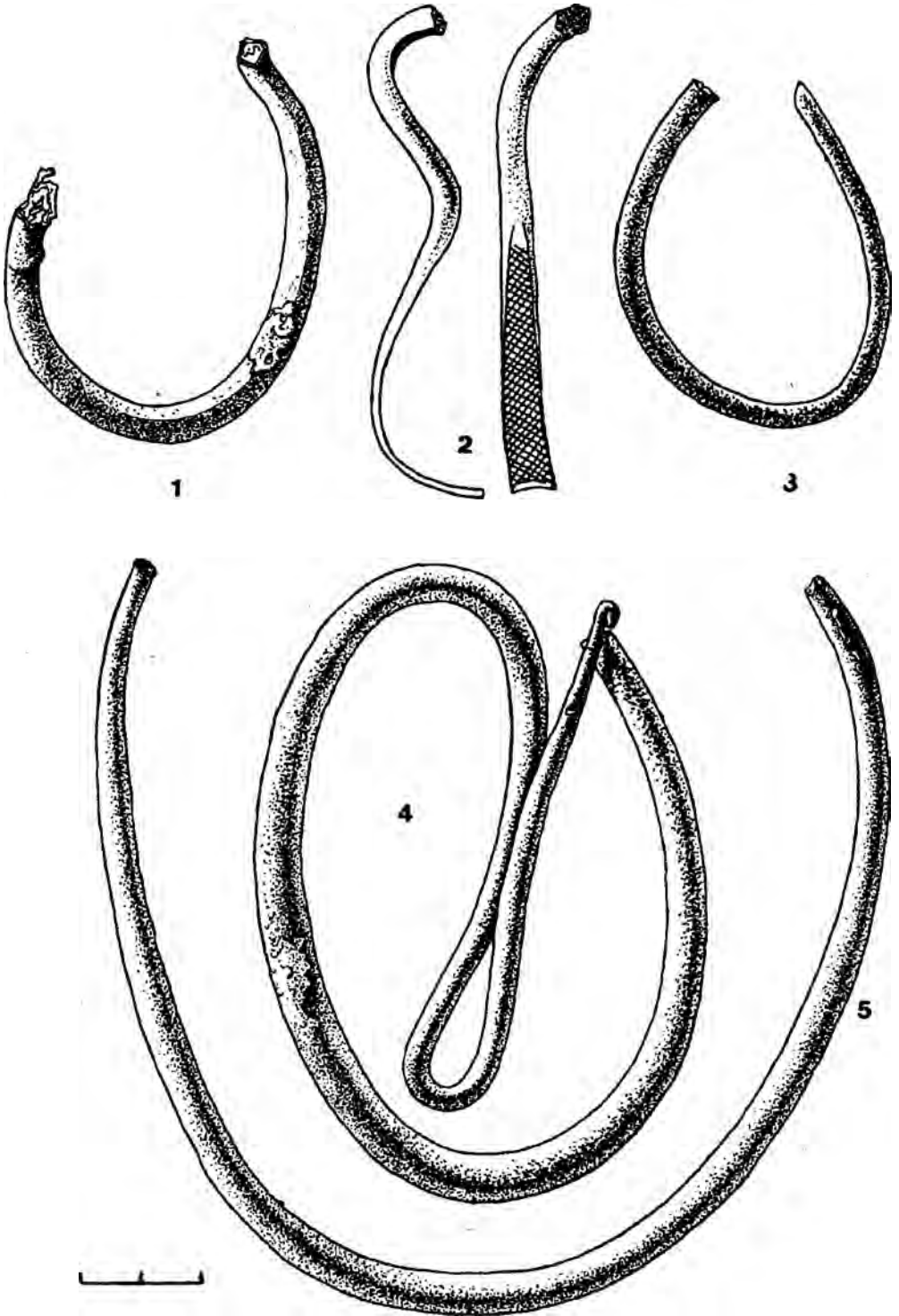


ТАБЛ 102

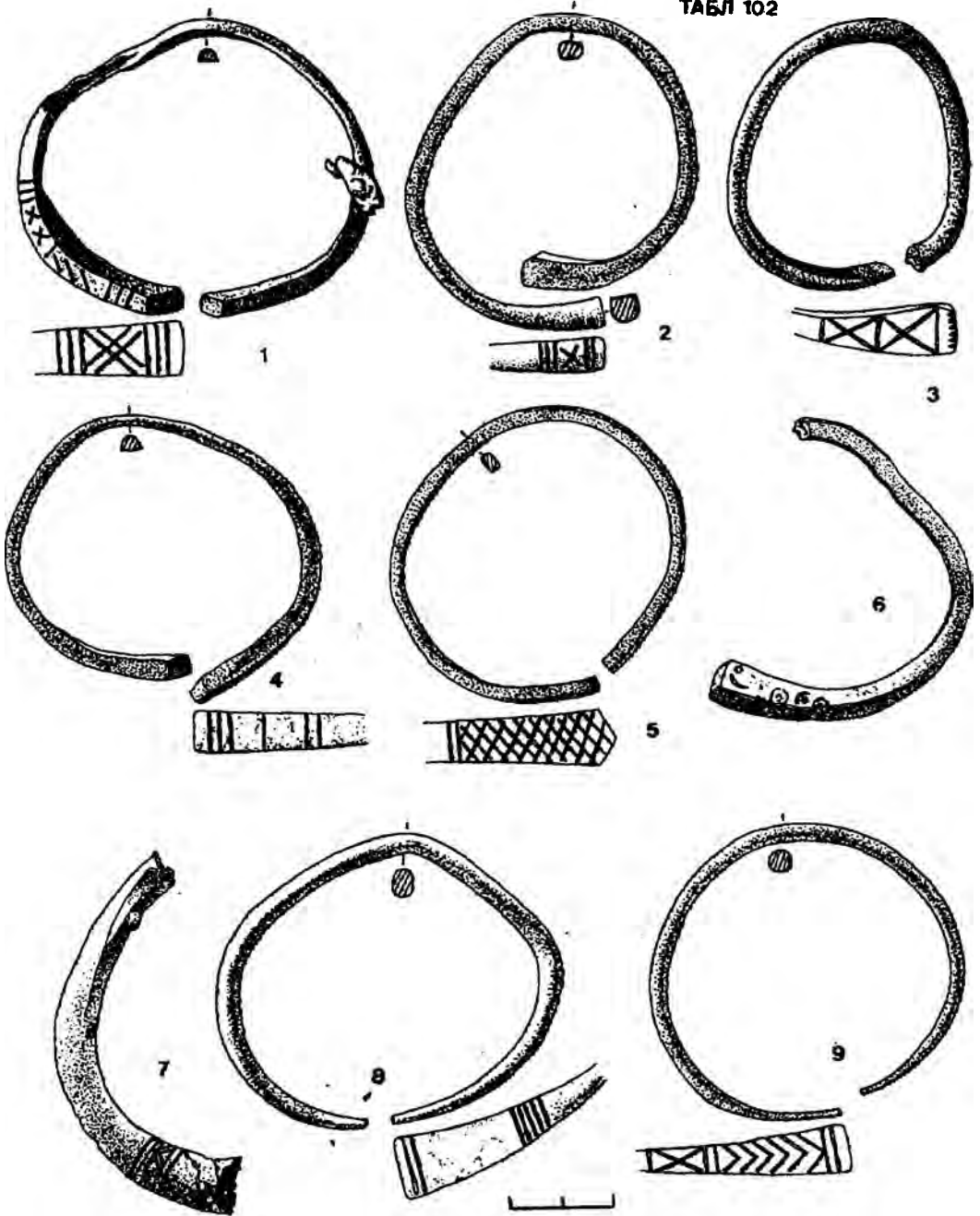


ТАБЛ. 103

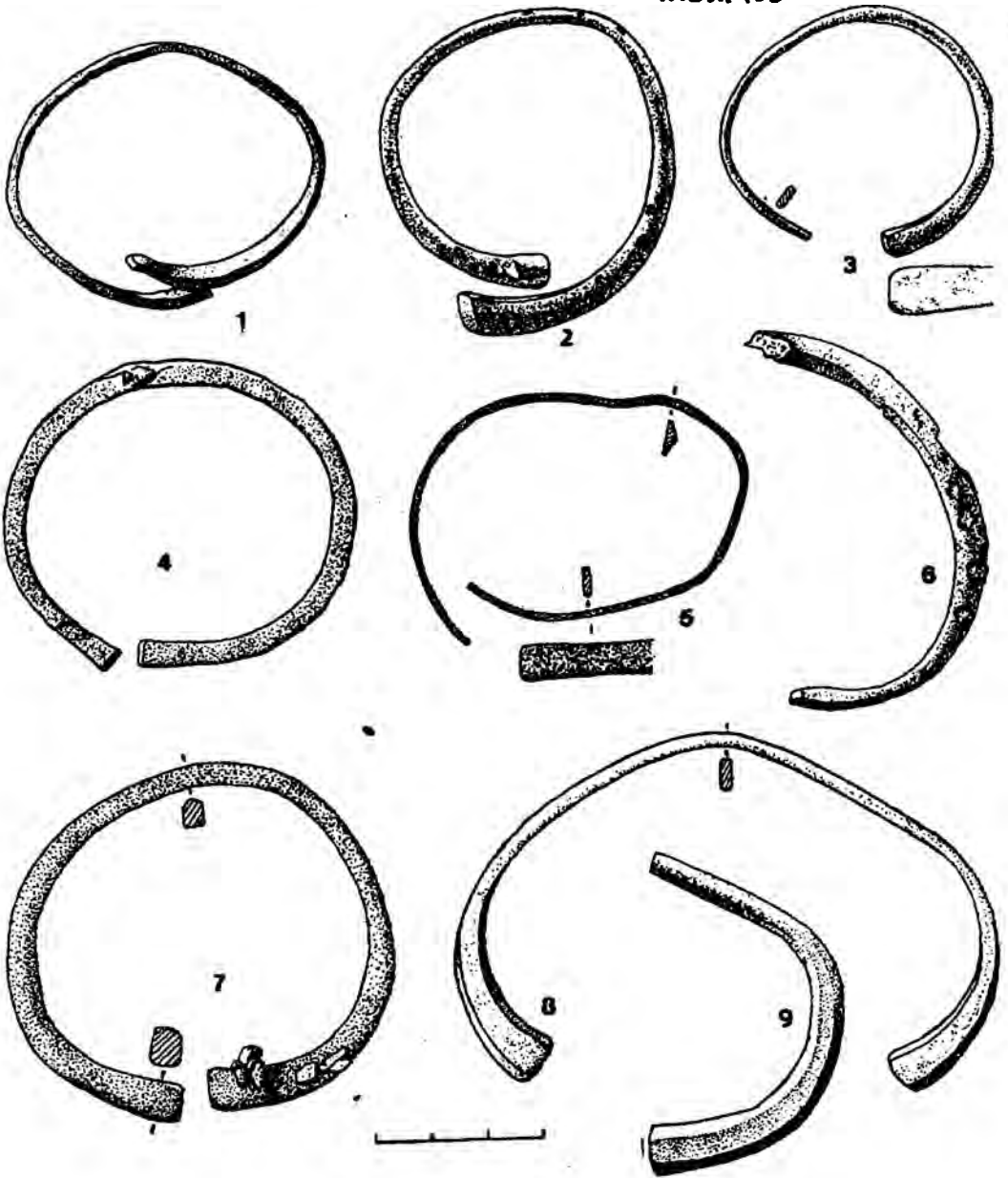
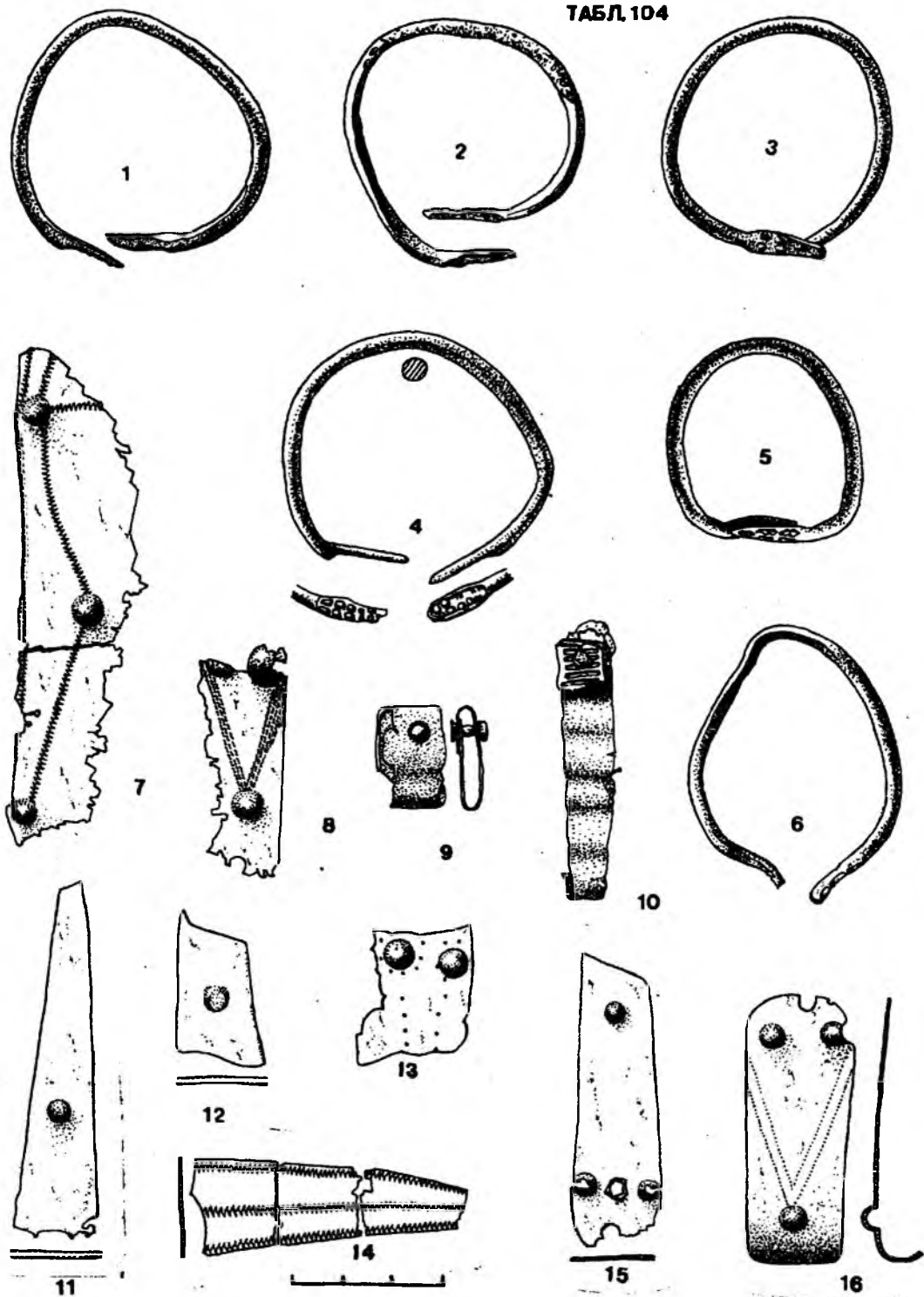


ТАБЛ. 104



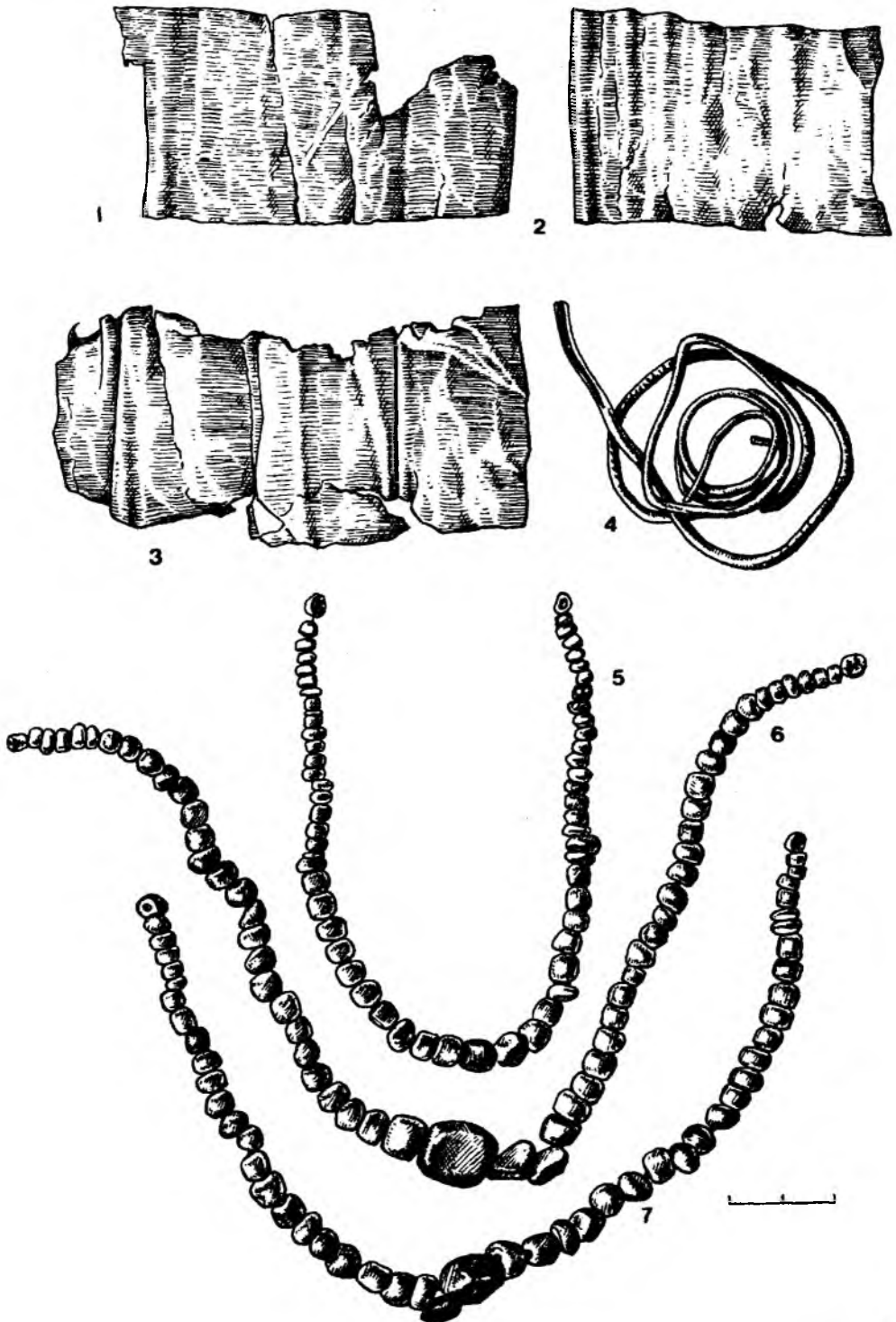
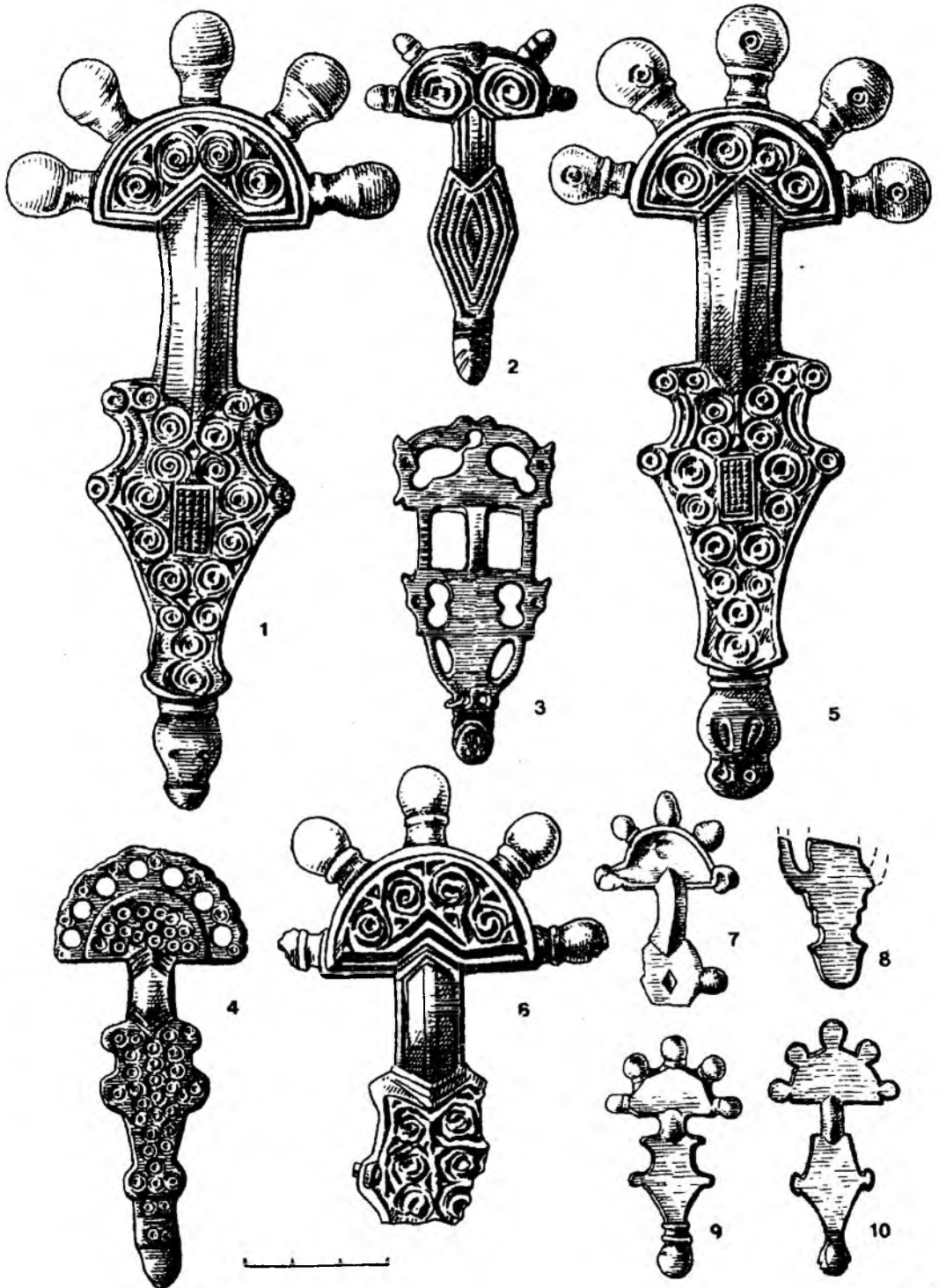
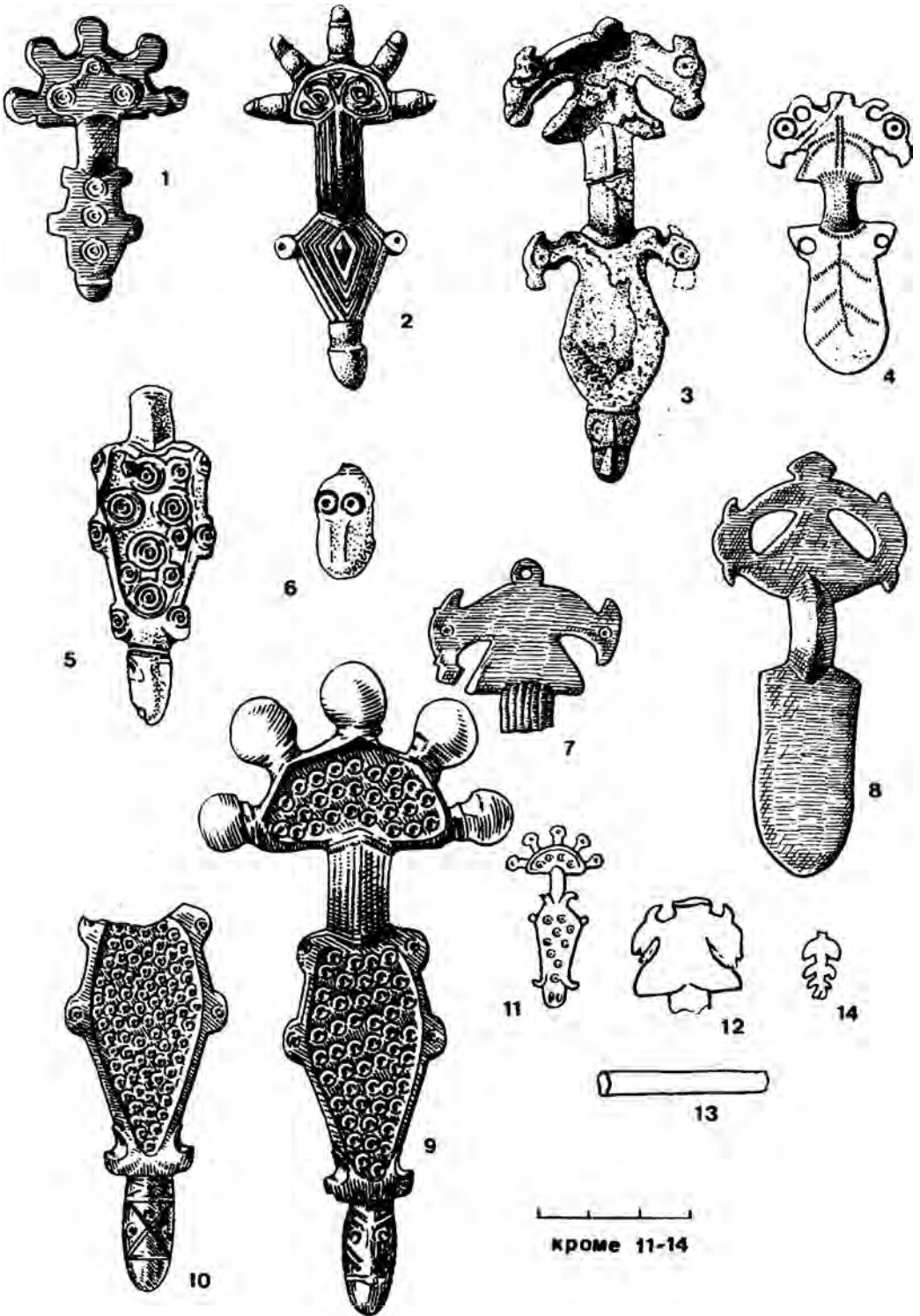


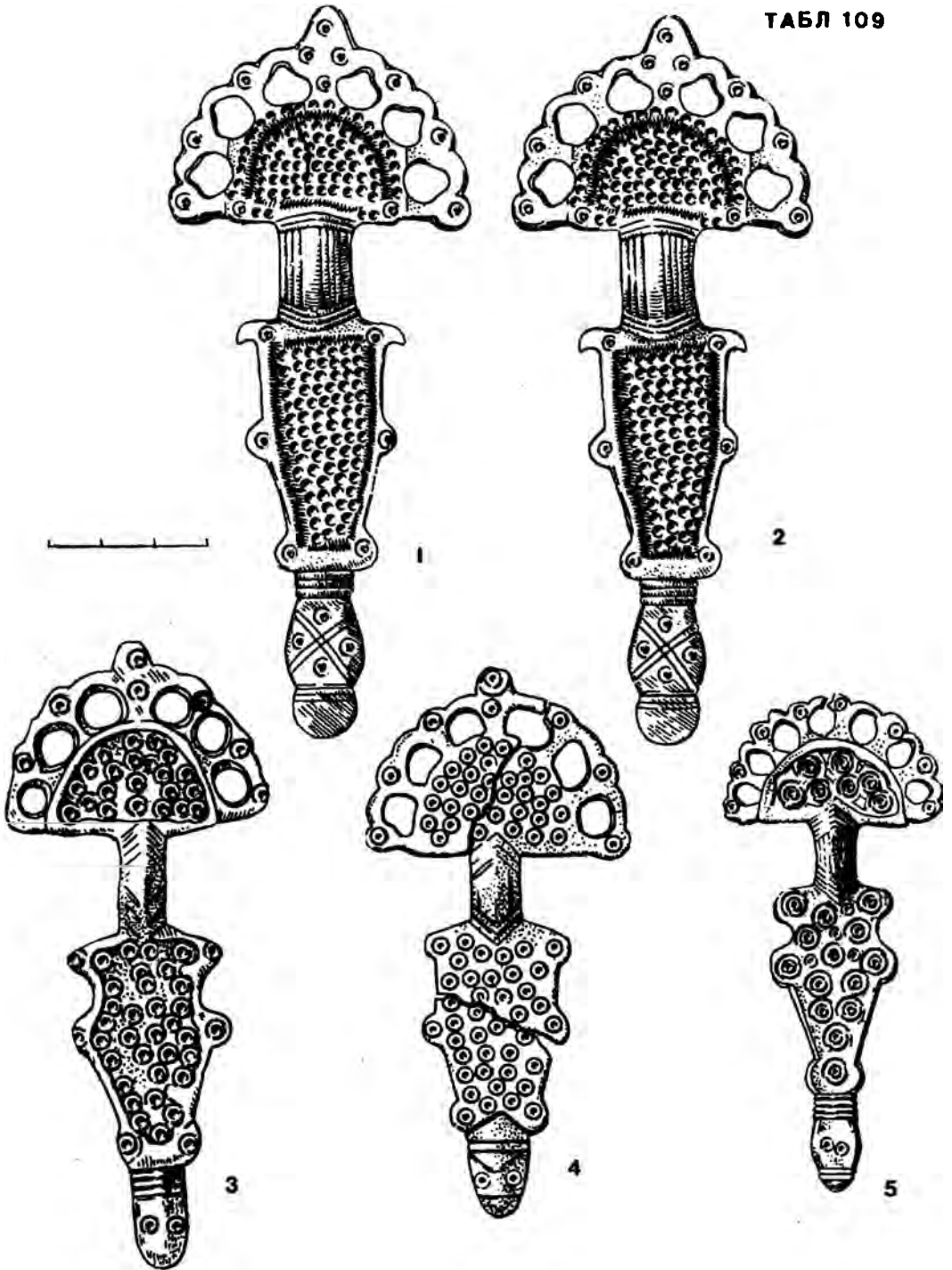
ТАБЛ 106







кроме 11-14



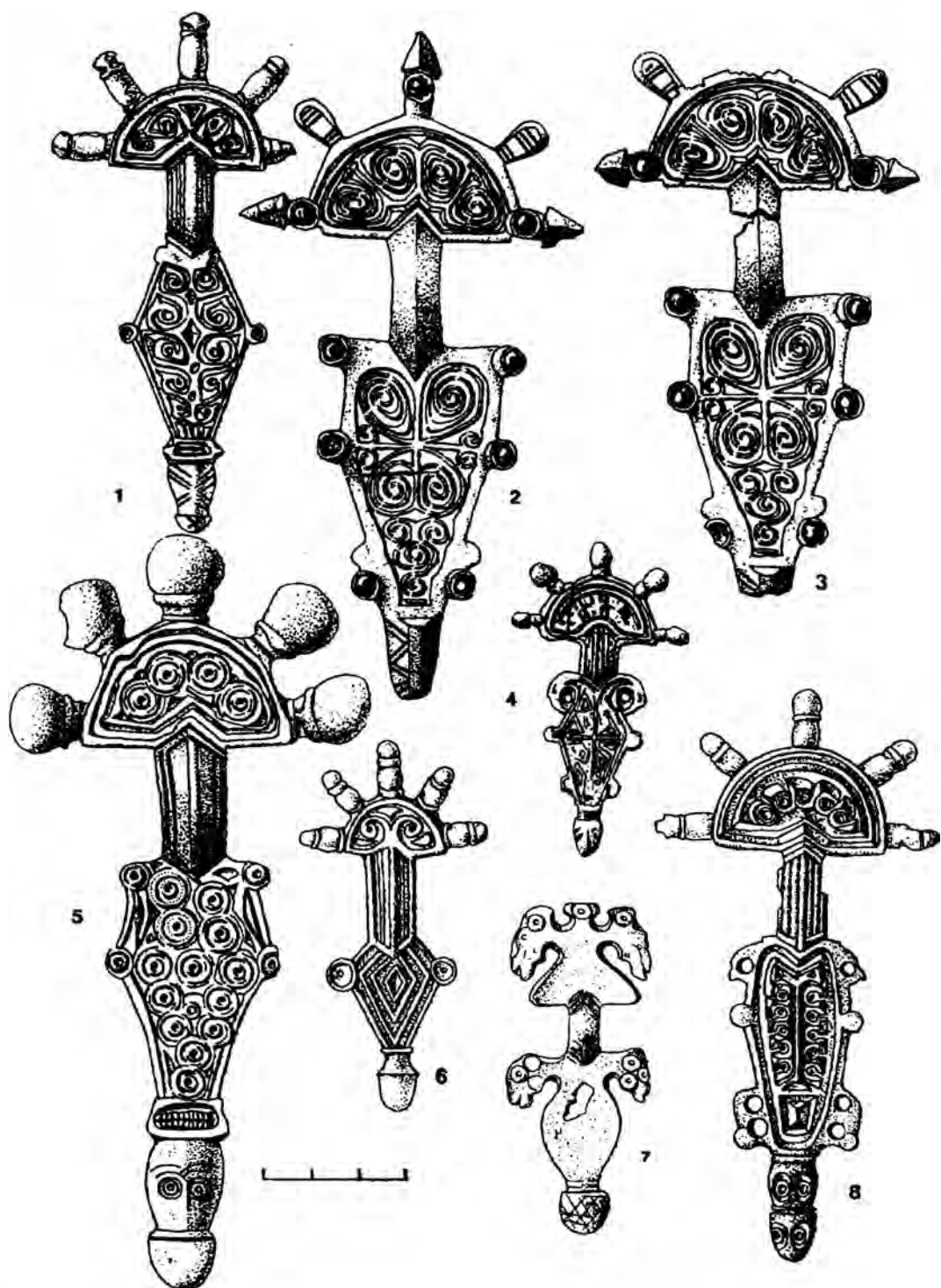
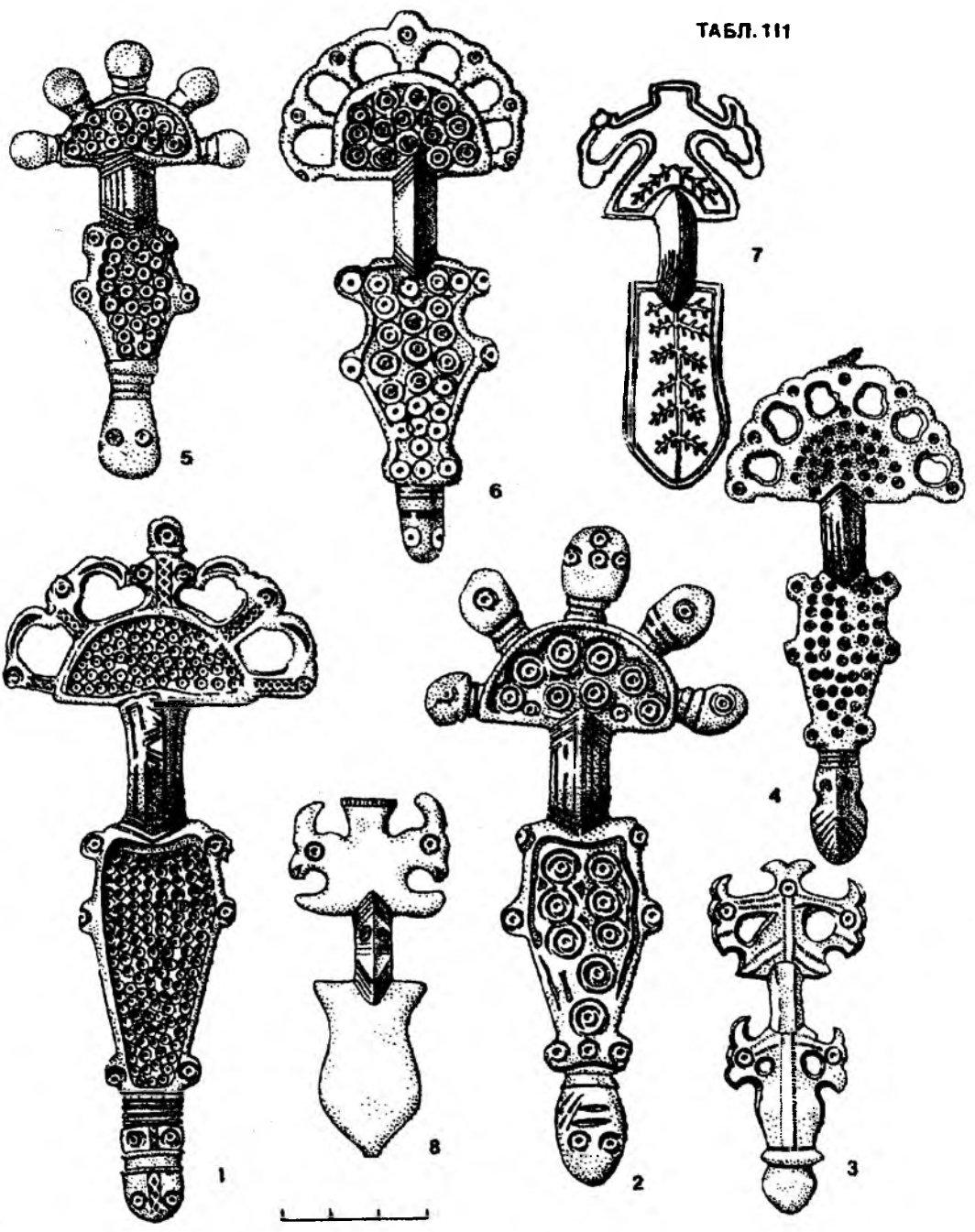
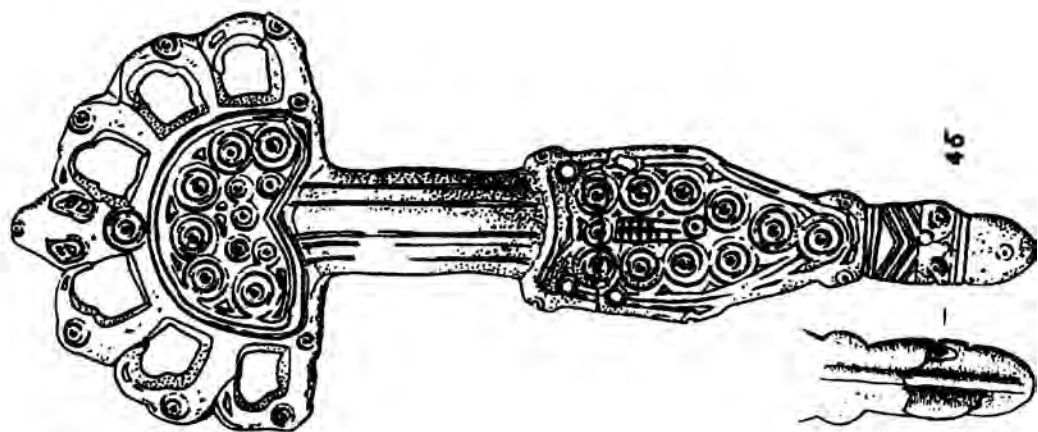


ТАБЛ. 111

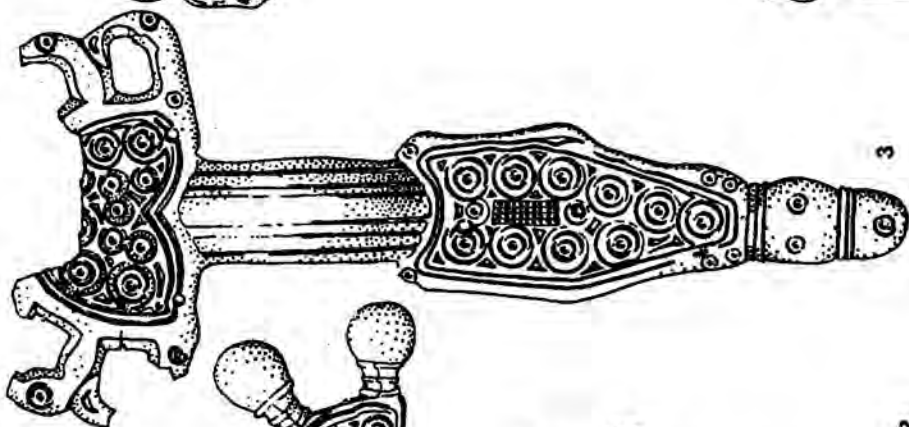




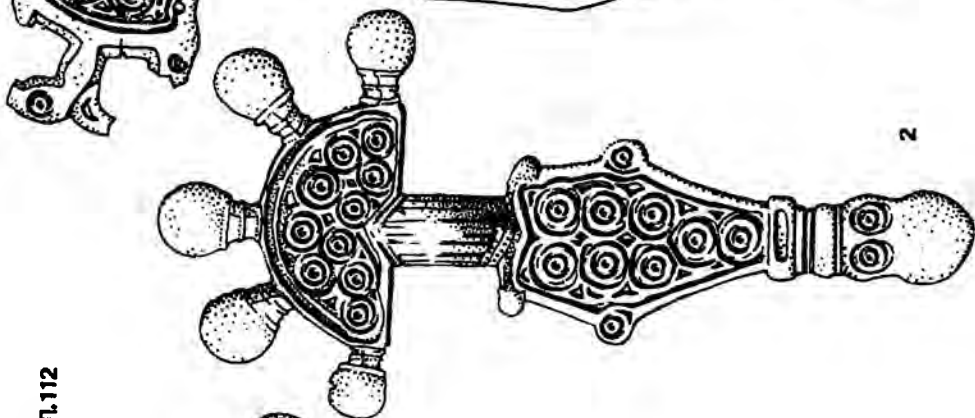
46



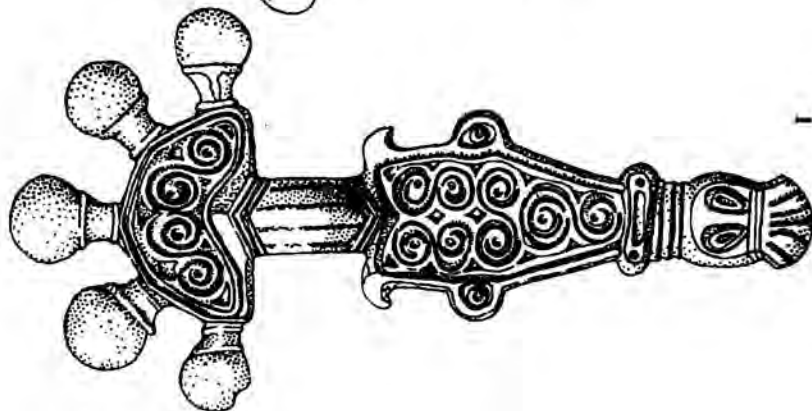
4B



3



2



1

ТАБЛ. 112

ТАБЛ 113

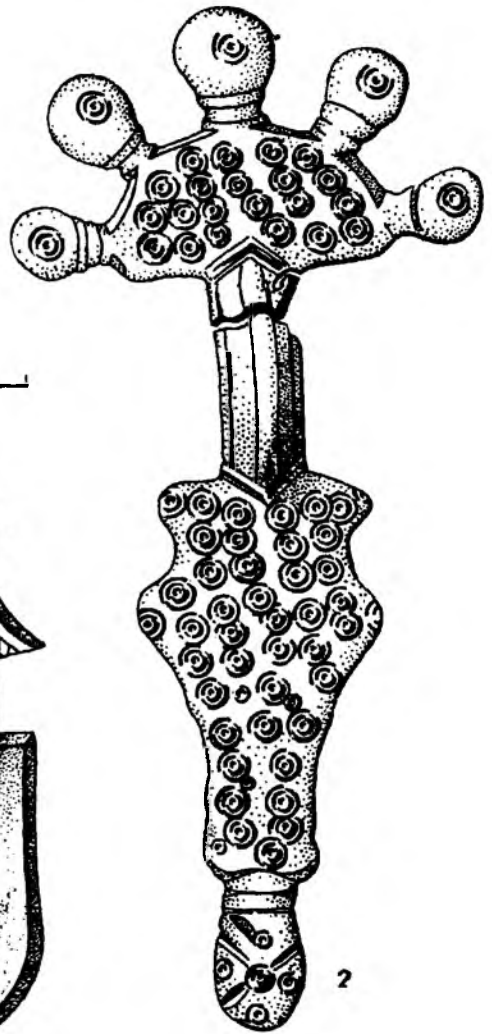
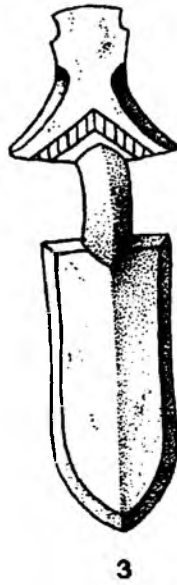
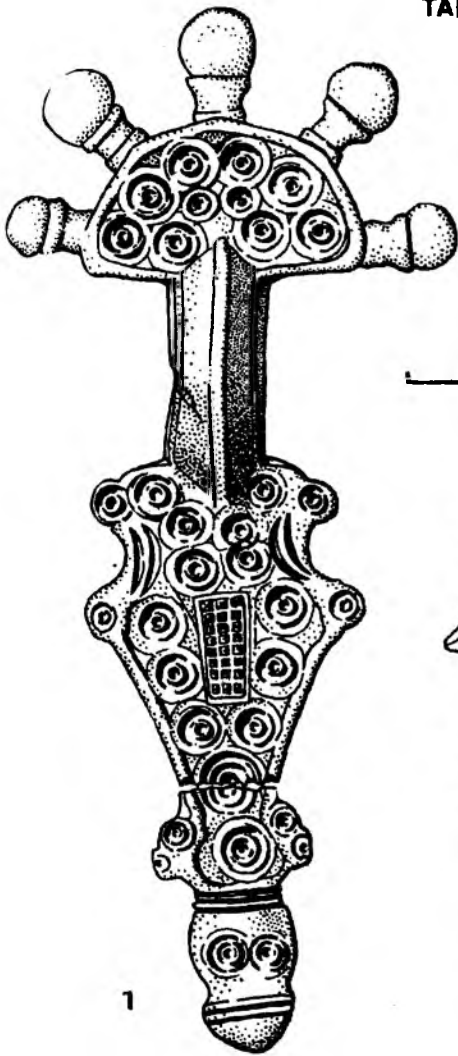


ТАБЛ 114

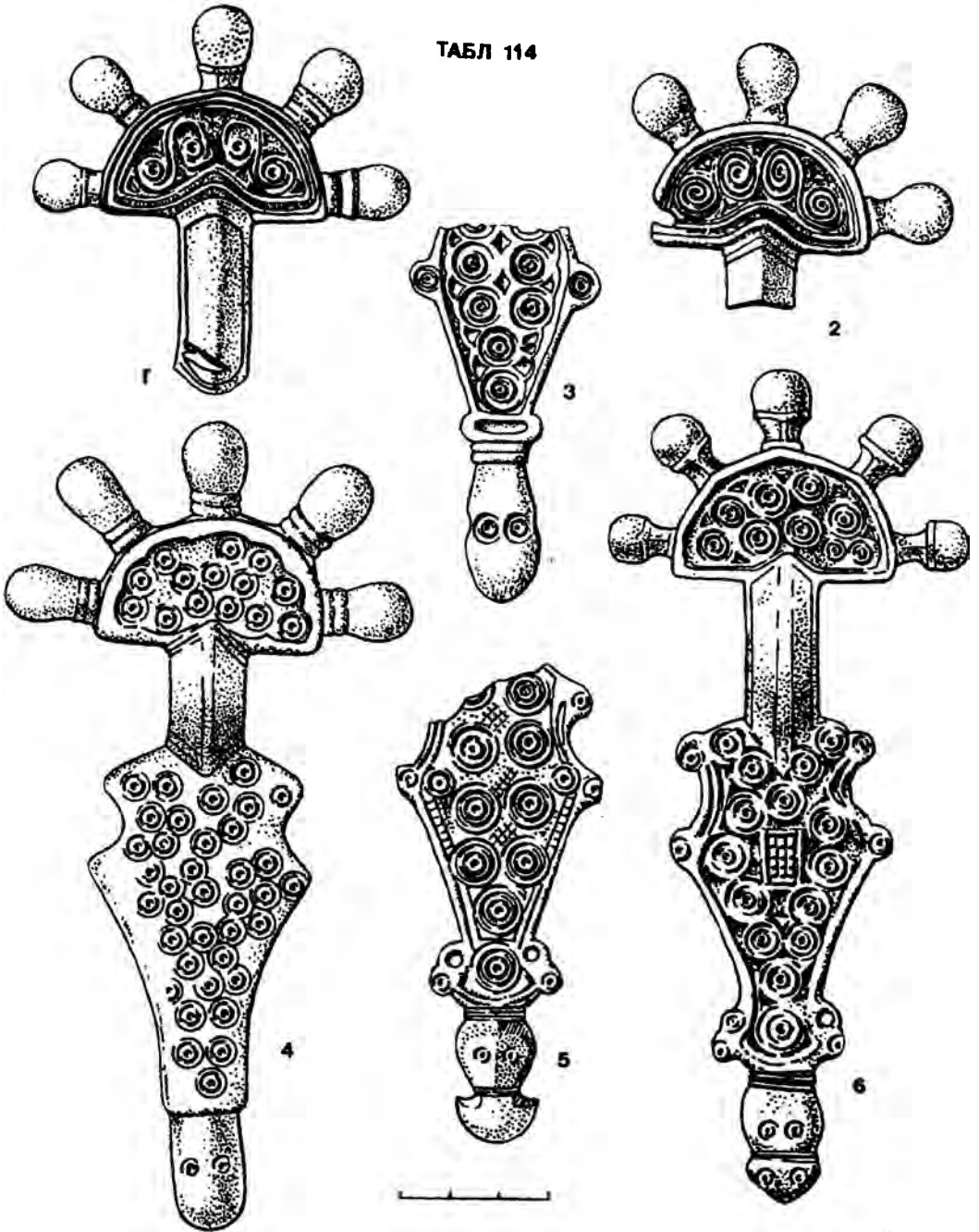
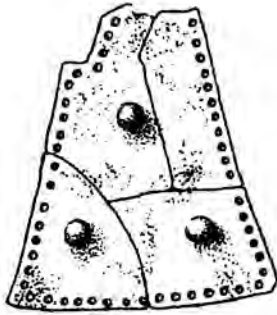
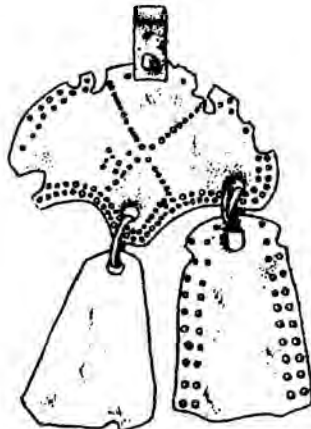


ТАБЛ 115



1



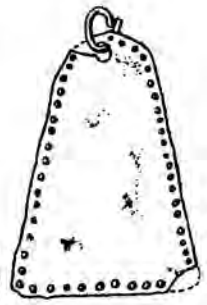
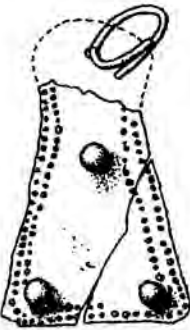
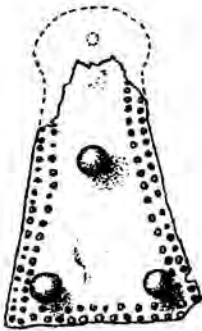
3



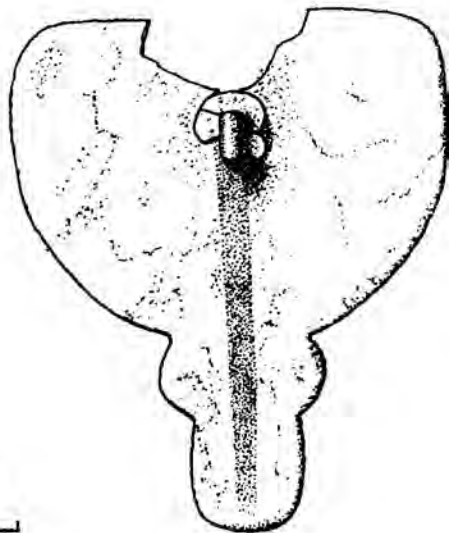
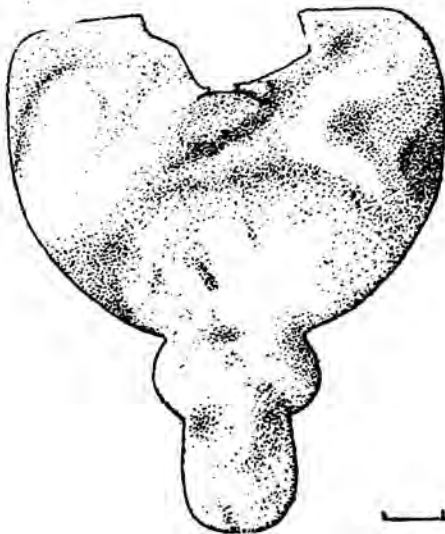
2



4a



4b-e



5

